

ΑΠΟΣΠΑΣΜΑ ΦΥΛΟΥ ΓΥΣ ΚΑΙΜ 1/5000
Διοικητική

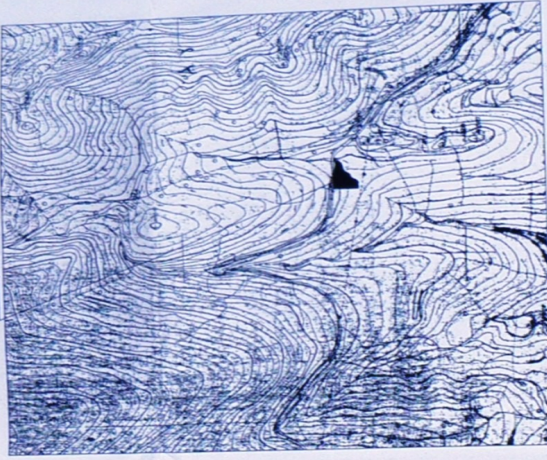

ΔΗΛΩΣΗ ΝΟΜΟΣ 651/77

ΤΟ ΓΕΩΜΕΤΡΙΚΟ ΣΤΟ ΠΑΡΟΝ ΤΟΠΟΓΡΑΦΙΚΟ ΔΙΑΓΡΑΜΜΑ ΜΕ ΤΑ ΣΤΟΙΧΕΙΑ ΚΙ.Κ.Σ.3... Κ.20,Κ21,Κ1,Ε = 234,06μ. ΕΥΡΕΚΕΤΑΙ ΕΙΣΤΟΣ ΟΙΚΙΣΜΟΥ ΧΟΡΕΥΤΡΑΣ ΤΗΣ Τ.Κ. ΑΡΙΣΤΟΜΕΝΗΣ ΤΗΣ ΔΗΜΟΤΙΚΗΣ ΕΝΟΤΗΤΑΣ ΑΡΙΣΤΟΜΕΝΗΣ ΤΟΥ ΔΗΜΟΥ ΜΕΣΣΗΝΗΣ ΚΑΙ ΕΙΝΑΙ ΜΗ ΑΡΤΟ ΚΑΙ ΜΗ ΟΙΚΟΔΟΜΗΣΙΜΟ ΣΥΜΦΩΝΑ ΜΕ ΤΙΣ ΚΕΙΜΕΝΕΣ ΠΟΛΙΤΙΚΕΣ ΔΙΑΤΑΞΕΙΣ.

ΔΕΝ ΠΡΑΓΜΑΤΟΠΟΙΗΘΗΚΕ ΕΛΕΓΧΟΣ ΤΙΤΛΩΝ

Ο ΣΥΝΤΑΞΑΣ ΜΗΧΑΝΙΚΟΣ

ΠΑΝΑΓΙΩΤΗΣ ΜΗΧΑΝΙΚΗ ΠΟΛΙΤΙΚΟΣ ΜΗΧΑΝΙΚΟΣ ΔΟΜΙΚΩΝ ΕΡΓΩΝ Τ.Ε. ΑΠΟΛΟΓΩΣ Τ.Ε.Μ. 40780 ΔΙΑΔΟΧΟΣ Τ.Ε.Μ. 40780 ΔΟΥ ΚΑΛΑΜΑΤΑΣ ΑΦΜ: 110081851 • ΔΟΥ ΚΑΛΑΜΑΤΑΣ ΤΗΛ: 270 87402, ΚΩΔ: 6972 788618

ΔΗΛΩΣΗ ΔΙΟΙΚΗΤΗ ΥΠΟΔΕΙΞΗΣ ΟΡΙΩΝ

- Η ΥΠΟΓΡΑΜΜΕΝΗ ΕΛΙΣΑΒΕΤ-ΟΥΡΑΝΙΑ ΜΙΧΑΛΟΠΟΥΛΟΥ ΔΙΟΙΚΗΤΡΙΑ ΤΟΥ ΕΜΦΑΝΙΜΕΝΟΥ ΣΤΟ ΠΑΡΟΝ ΤΟΠΟΓΡΑΦΙΚΟ ΔΙΑΓΡΑΜΜΑ ΓΕΩΤΕΜΑΧΙΟΥ ΕΥΘΥΝΟΜΑΙ ΓΙΑ ΤΗΝ ΑΚΡΙΒΕΙΑ ΤΩΝ ΟΡΙΩΝ.

Η ΔΗΛΩΣΤΡΙΑ ΔΙΟΙΚΗΤΡΙΑ

- ΟΙ ΣΥΝΤΕΛΕΓΜΕΝΕΣ ΕΙΝΑΙ ΕΞΑΡΤΗΜΕΝΕΣ ΑΠΟ ΤΟ ΤΡΙΓΩΝΟΜΕΤΡΙΚΟ ΔΙΚΤΥΟ.

ΕΙΣΤΑ 87

ΚΑΛΑΜΑΤΑ 7-08-2015

ΘΕΩΡΗΘΗΚΕ
Επι ελαφρώς αναμειγμένης κατάστασης
επίσης υποκαταστάσει της ομοίως
στατιστικής αναφοράς μήκους
Καλαμάτα 9-2-2016

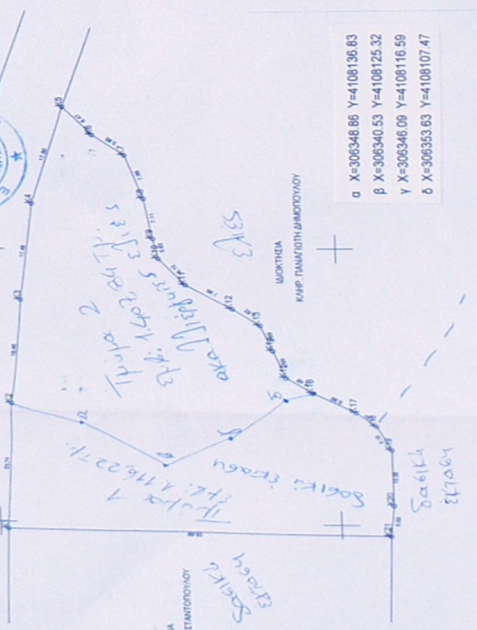

α X=306348.86 Y=4108136.83
β X=306340.53 Y=4108125.32
γ X=306346.09 Y=4108116.59
δ X=306353.63 Y=4108107.47

Α/Α	X	Y	Α.Α.	X	Y
Κ1	306378.79	4108178.85	Κ12	306369.31	4108114.46
Κ2	306370.77	4108147.13	Κ13	306366.40	4108110.62
Κ3	306370.77	4108145.54	Κ14	306362.64	4108108.90
Κ4	306388.10	4108143.16	Κ15	306357.41	4108107.05
Κ5	306464.90	4108138.27	Κ16	306354.89	4108103.14
Κ6	306400.01	4108134.04	Κ17	306351.72	4108097.26
Κ7	306396.43	4108129.41	Κ18	306348.94	4108094.61
Κ8	306388.89	4108126.76	Κ19	306344.18	4108092.63
Κ9	306381.88	4108125.57	Κ20	306333.60	4108092.63
Κ10	306378.31	4108124.91	Κ21	306328.04	4108093.16
Κ11	306373.55	4108121.07			

Καλαμάτα 10-2-2016
Η Συντάκτρια

Αλεξάνδρα Βασιλείου
Διαγράμμιση

ΤΕΧΝΙΚΟ ΓΡΑΦΕΙΟ ΠΑΝΑΓΙΩΤΗ ΗΛΙΟΠΟΥΛΟΥ
ΥΔΡΑΣ ΚΑΙ ΔΙΑΜΟΦΟΡΙΤΟΣ - 241 00 ΚΑΛΑΜΑΤΑ
ΤΗΛ/ΦΑΧ: 27210 - 25313

ΕΙΔΟΣ: ΑΠΟΤΥΠΩΣΗ ΓΕΩΤΕΜΑΧΙΟΥ
ΘΕΣΗ: ΕΚΤΟΣ ΟΙΚΙΣΜΟΥ ΧΟΡΕΥΤΡΑΣ - Τ.Κ. ΑΡΙΣΤΟΜΕΝΗΣ ΤΗΣ ΔΗΜΟΤΙΚΗΣ ΕΝΟΤΗΤΑΣ ΑΡΙΣΤΟΜΕΝΗΣ ΤΟΥ ΔΗΜΟΥ ΜΕΣΣΗΝΗΣ (ΔΙΑΣΕΛΑΚΙ)
ΕΡΓΟΔΟΤΗΣ: ΕΛΙΣΑΒΕΤ - ΟΥΡΑΝΙΑ ΜΙΧΑΛΟΠΟΥΛΟΥ
ΜΕΛΕΤΗΣ: ΠΑΝΑΓΙΩΤΗΣ ΗΛΙΟΠΟΥΛΟΣ ΠΟΛΙΤΙΚΟΣ ΜΗΧΑΝΙΚΟΣ ΔΟΜΙΚΩΝ ΕΡΓΩΝ Τ.Ε.

Θ.Ε.Μ.Δ. **ΤΟΠΟΓΡΑΦΙΚΟ ΔΙΑΓΡΑΜΜΑ** ΔΕ. ΣΧΕΔΙΟΥ **T-1**

ΚΩΣΚΑΚΑ 1/500
ΧΡΟΝΟΣ ΜΕΛΕΤΗΣ: ΑΥΓΟΥΣΤΟΣ 2015
ΠΟΡΕΥΣΗ: ΣΦΡΑΓΙΔΑ

ΠΑΝΑΓΙΩΤΗΣ ΗΛΙΟΠΟΥΛΟΣ
ΠΟΛΙΤΙΚΟΣ ΜΗΧΑΝΙΚΟΣ ΔΟΜΙΚΩΝ ΕΡΓΩΝ Τ.Ε.
ΔΙΑΔΟΧΟΣ Τ.Ε.Μ. 40780
ΔΟΥ ΚΑΛΑΜΑΤΑΣ
ΑΦΜ: 110081851 • ΔΟΥ ΚΑΛΑΜΑΤΑΣ
ΤΗΛ: 270 87402, ΚΩΔ: 6972 788618