

ΑΠΟΣΤΑΣΜΑ ΦΥΛΑΓΟΥ ΧΑΡΤΗΣ Γ.Υ.Σ. 027863, ΚΑΜΗΚΑΣ 1:5.000

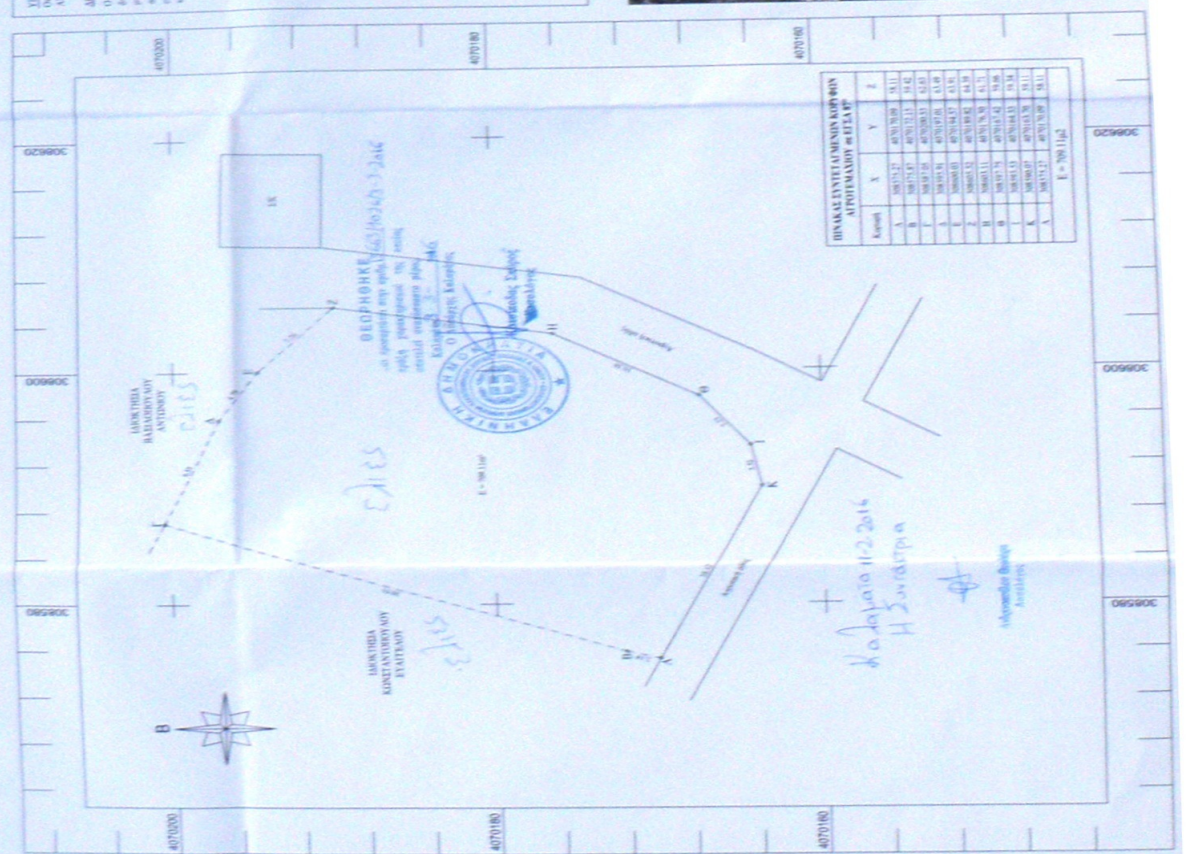
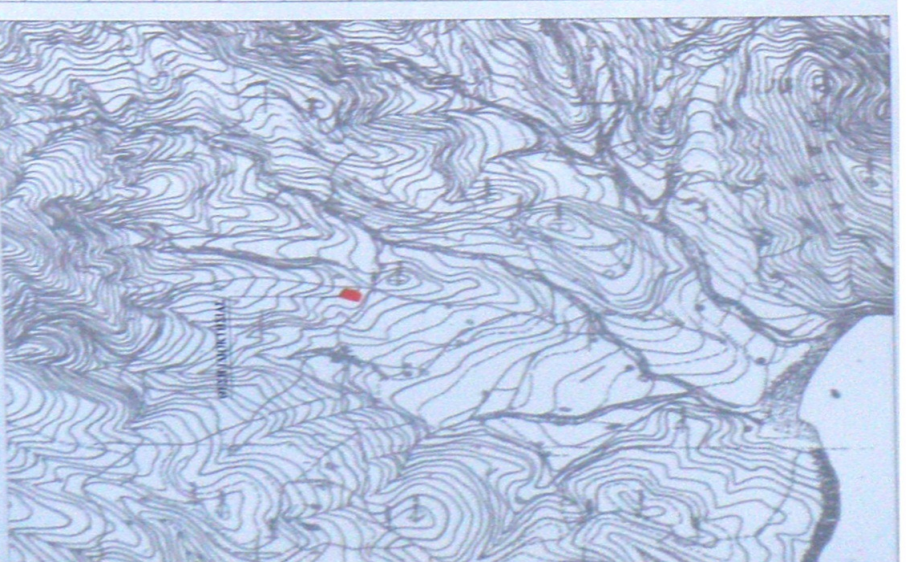

ΠΙΝΑΚΑΣ ΣΥΝΤΕΤΑΓΜΕΝΩΝ ΚΟΡΥΦΩΝ ΑΠΟΤΟΜΑΧΟΥ σε μέτρα γφ

Κορυφή	X	Y	Z
A	5807527	4070109	511
B	5807527	4070111	512
C	5807528	4070113	513
D	5807528	4070115	514
E	5807529	4070117	515
F	5807529	4070119	516
G	5807530	4070121	517
H	5807530	4070123	518
I	5807531	4070125	519
J	5807531	4070127	520
K	5807532	4070129	521
L	5807532	4070131	522
M	5807533	4070133	523
N	5807533	4070135	524
O	5807534	4070137	525
P	5807534	4070139	526
Q	5807535	4070141	527
R	5807535	4070143	528
S	5807536	4070145	529
T	5807536	4070147	530
U	5807537	4070149	531
V	5807537	4070151	532

Ε = 790,11μ



ΑΕΡΟΦΩΤΟΓΡΑΦΟ

**ΥΠΟΧΡΗΣΗ**  
 Το σχέδιο αυτό, που αφορά στο έργο, αποτελεί μετρητικό σχέδιο σύμφωνα με το άρθρο 187 (1) & (2) γ) του Ν. 2291/96.  
**ΔΙΑΒΗΤΗΣ**  
 Ο διαβήτης είναι η κατάσταση στην οποία η ινσουλίνη που παράγει το πάγκρεας είναι ανεπαρκής ή απουσιάζει εντελώς, με αποτέλεσμα να μην μπορεί να μεταβολιστεί το σάκχαρο που εισέρχεται στο αίμα. Η κατάσταση αυτή μπορεί να αντιμετωπιστεί με την χορήγηση ινσουλίνης.  
**ΚΑΜΗΚΑΣ**  
 Το σχέδιο αυτό αφορά στην κατασκευή του έργου.  
**ΔΙΑΒΗΤΗΣ ΓΕΩΡΓΙΟΣ**  
 ΠΟΛΙΤΗΣ ΜΗΧΑΝΙΚΟΣ  
 Ομότιμος Καθηγητής  
 Πανεπιστήμιο Θεσσαλονίκης  
 Τμήμα Πολιτικού Μηχανικού  
 55400 Θεσσαλονίκη  
 Ημερομηνία: 11/2/2016  
 Η Στοιχεία

**ΕΡΓΟΔΑΤΗΣ:** ΣΠΗΡΟΣΠΟΥΛΟΥ ΑΙΔΩΝΙΑ

**ΕΡΓΟ:** ΑΠΟΤΟΜΗ ΑΠΟΤΟΜΑΧΟΥ

**ΘΕΣΗ:** ΤΟΠΟΘΗΚΙΟ ΓΕΩΡΓΙΑΚΟΥ (ΠΑΛΙ) ΕΝΤΟΣ ΣΧΕΔΙΟΥ ΠΟΛΗΣ ΕΝΤΟΣ ΟΙΚΙΣΜΟΥ ΚΡΥΦΟΚΕΛΑΡΙΑΣ Τ.Κ. ΚΡΥΦΟΚΕΛΑΡΙΑΣ Δ.Ε. ΚΟΡΥΜΝΗΣ ΔΗΜΟΥ ΠΥΛΑΪΟΥ-ΛΕΙΤΩΡΕΩΣ

**ΜΕΛΕΤΗΤΗΣ:** ΜΑΡΙΑΝΤΗΣ ΓΕΩΡΓΙΟΣ Πολιτικός Μηχανικός

**ΑΡΧΙΤΕΚΤΟΝΙΚΟ ΣΧΕΔΙΟ:** Τ1

**ΘΕΜΑ:** ΤΟΠΟΓΡΑΦΙΚΟ ΣΧΕΔΙΟ

**ΚΑΜΗΚΑΣ ΣΧΕΔΙΟΥ:** 1/80

**ΗΜΕΡΑ ΜΕΛΕΤΗΣ:** ΟΚΤΩΒΡΙΟΣ 2015

**ΕΠΙΣΤΗΜΟΝΙΚΟ ΣΤΑΜΑΤΙΔΙΟ:** ΚΑΜΗΚΑΣ