

**ΑΠΟΣΠΑΣΜΑ ΧΑΡΤΗ Γ.Υ.Σ. 1:50000
ΦΑΡΣΑΛΩΝ**



Όροι Δόμησης:
Εκτός των ορίων οικισμών - εκτός σχεδίων πόλεως κατά το Π.Δ. της 24/31-5-1985 (ΦΕΚ 270/0) ως τροποποιηθείς με τον Ν. 3212/2003 (ΦΕΚ 308/31-12-2003).
Για τα μέρη του Ν. 3212/2003, ελάχιστο Εμβαδόν 4000 Τ.μ., μέγιστη κάλυψη 10%, για κατοικία 200 Τ.μ., αριθμός ορόφων 2, μέγιστο ύψος 7,5 μ.
Για τα μέρη του Ν. 3212/2003, Ελάχιστο πρόβλημα σε κοινόχρηστο χώρο 25 μ., εμβαδόν 4000 Τ.μ.

Τα όρια υποδείχθηκαν από τους ιδιοκτήτες

Υπεύθυνη Δήλωση Μηχανικού (Ν.651/77)

Βεβαιώνεται ότι:
Το κτίσμα, υπό στοιχεία: (Α1 - Α2 - Α3 - Α4 - Α1), έκτασης Ε = 37.673,00 τ.μ.,
-βρίσκεται εκτός σχεδίου πόλεως και είναι άρτιο και οικοδομήσιμο,
-βρίσκεται εκτός ορίων οικισμών
-στην περιοχή που βρίσκεται το ακίνητο δεν έχει κινήσει η διαδικασία σύνταξης Εθνικού Κτηματολογίου.

ΘΕΟΔΩΡΟΣ - ΑΙΤΕΛΟΣ ΧΡ. ΓΑΡΓΑΒΑΝΗΣ
ΔΙΠΛ. ΑΓΡΟΝΟΜΟΣ-ΤΟΠΟΓΡΑΦΟΣ ΜΗΧΑΝΙΚΟΣ ΑΠΟ:
ΜΕΛΟΣ Τ.Ε.Ε. ΑΡΘ. ΜΗΤΡΩΟΥ 123447
ΠΛΗΡΑΓΥΡΙΑΖΕΤΕ - ΑΔΡΙΑΣ
ΤΗΛ. 241055935
Α.Φ.Μ. 151151824 - Α'. ΔΟΥ ΛΑΡΙΣΑΣ

ΥΠΕΥΘΥΝΗ ΔΗΛΩΣΗ ΙΔΙΟΚΤΗΤΗ

Ο παρακάτω υπογραφών ιδιοκτήτης του αγροτεμαχίου με στοιχεία (Α1-Α2...-Α1) βεβαιώνεται ότι τα όρια που υπέδειξε προς αποτύπωση είναι τα αληθή.

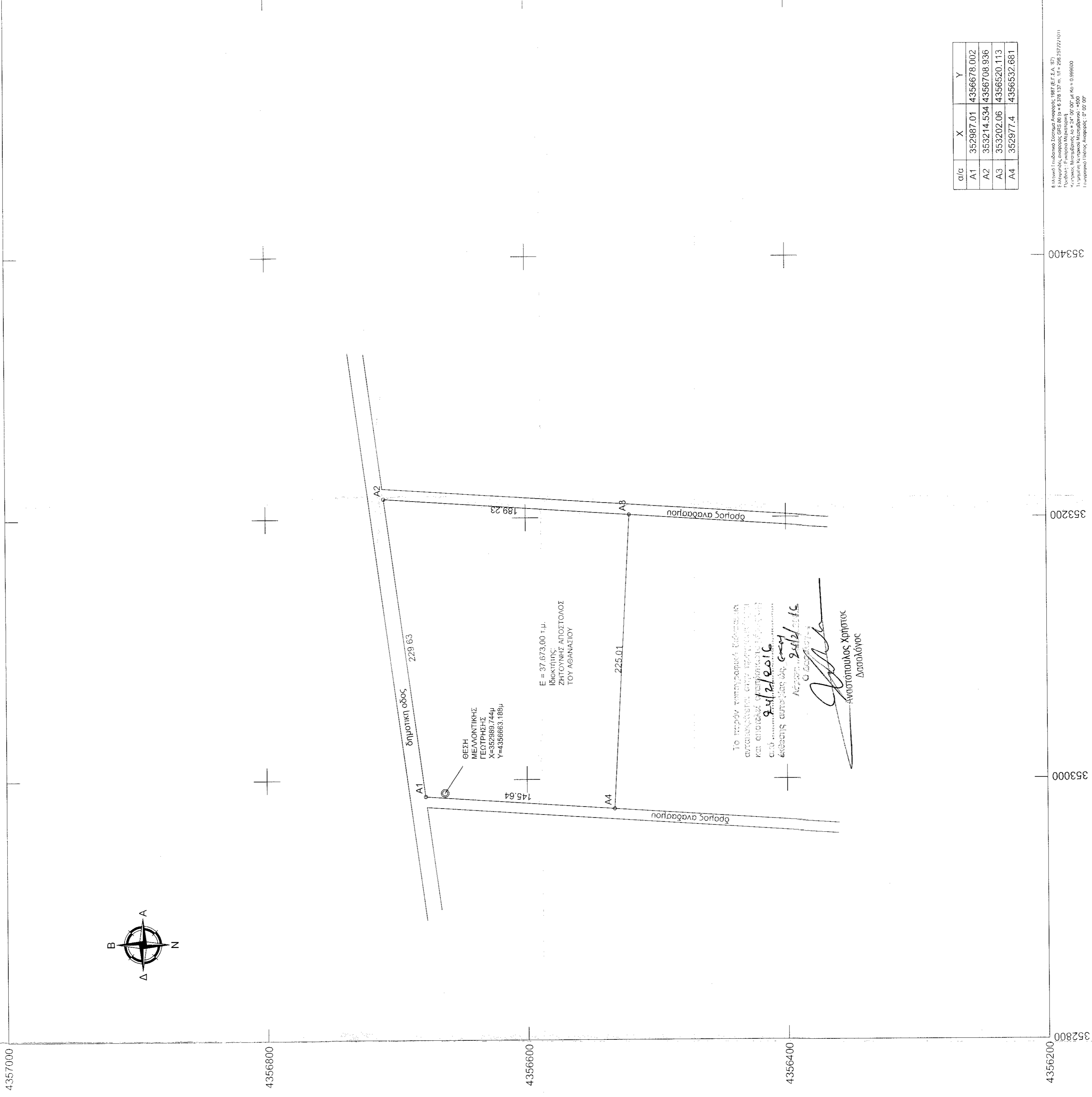

Εθνική Γεωγραφική Υπηρεσία Στοιχείων Χάρτη (Ε.Γ.Υ.Σ.)
Ελευσίνια, Αττικής 0265 020 000 & 0265 020 001
Τηλεφωνικά Κέντρα: Αθήνα 0210 954 3333 & 0210 954 3334
Τηλεγραφικά Κέντρα: Αθήνα 0210 954 3333 & 0210 954 3334
Τηλεμοξοφώνια: Αθήνα 0210 954 3333 & 0210 954 3334
Τηλεκαταστάσεις: Αθήνα 0210 954 3333 & 0210 954 3334
Τηλετυπογραφείο: Αθήνα 0210 954 3333 & 0210 954 3334
Τηλεεπιχειρηστές: Αθήνα 0210 954 3333 & 0210 954 3334
Τηλεεπιχειρηστές: Αθήνα 0210 954 3333 & 0210 954 3334

ΘΕΜΑ ΣΧΕΔΙΟΥ : "ΤΟΠΟΓΡΑΦΙΚΟ ΔΙΑΓΡΑΜΜΑ"

ΔΗΜΟΣ ΦΑΡΣΑΛΩΝ - ΠΕΡΙΦΕΡΕΙΑ ΘΕΣΣΑΛΙΑΣ

Θέση : "ΜΑΥΡΟΣ" - ΑΝΑΔΑΣΜΟΣ ΑΓΡΟΚΤΗΜΑΤΟΣ ΛΟΦΟΥ ΦΑΡΣΑΛΩΝ

Εργοδότης : ΖΗΤΟΥΝΗΣ ΑΠΟΣΤΟΛΟΣ ΤΟΥ ΑΘΑΝΑΣΙΟΥ

Χρόνος μελέτης : ΜΑΙΟΣ 2015

Κλίμακα Σχεδίου : 1 : 2000

ΣΤΟΙΧΕΙΑ ΙΔΙΟΚΤΗΣΙΑΣ

ΙΔΙΟΚΤΗΣΙΑ

ΠΕΡΙΓΡΑΦΗ : Α1 - Α2 - Α3 - Α4 - Α1

ΕΜΒΑΔΟΝ : Ε = 37.673,00 τ.μ.

ΤΕΧΝΙΚΟ ΓΡΑΦΕΙΟ ΜΕΛΕΤΩΝ
ΘΕΟΔΩΡΟΣ - ΑΓΓΕΛΟΣ ΓΑΡΓΑΒΑΝΗΣ
ΑΓΡΟΝΟΜΟΣ & ΤΟΠΟΓΡΑΦΟΣ ΜΗΧΑΝΙΚΟΣ
ΠΛΗΡΑΓΥΡΙΑΖΕΤΕ - ΑΔΡΙΑΣ
ΤΗΛ: 2410559351 ΚΙΝ: 6973354128

ΕΡΓΟΔΟΤΗΣ
ΖΗΤΟΥΝΗΣ ΑΠΟΣΤΟΛΟΣ ΤΟΥ ΑΘΑΝΑΣΙΟΥ

ΕΡΓΟ
ΑΠΟΤΥΠΩΣΗ ΑΓΡΟΤΕΜΑΧΙΟΥ

ΘΕΣΗ
"ΜΑΥΡΟΣ" - ΑΝΑΔΑΣΜΟΣ ΑΓΡΟΚΤΗΜΑΤΟΣ ΛΟΦΟΥ - ΔΗΜΟΣ ΦΑΡΣΑΛΩΝ - ΠΕΡΙΦΕΡΕΙΑ ΘΕΣΣΑΛΙΑΣ

ΘΕΜΑ ΣΧΕΔΙΟΥ
ΤΟΠΟΓΡΑΦΙΚΟ ΔΙΑΓΡΑΜΜΑ

ΚΛΙΜΑΚΑ : 1:2000

ΧΡΟΝΟΣ ΜΕΛΕΤΗΣ : ΜΑΙΟΣ 2015

ΣΦΡΑΓΙΔΑ - ΥΠΟΓΡΑΦΗ

ΘΕΩΡΗΣΗ

Το σχέδιο καταρτίστηκε σύμφωνα με το άρθρο 12 του Ν. 3212/2003 (ΦΕΚ 308/31-12-2003) και αποτελεί έργο της Ε.Γ.Υ.Σ. 1:50000

ΘΕΟΔΩΡΟΣ - ΑΙΤΕΛΟΣ ΧΡ. ΓΑΡΓΑΒΑΝΗΣ
ΔΙΠΛ. ΑΓΡΟΝΟΜΟΣ-ΤΟΠΟΓΡΑΦΟΣ ΜΗΧΑΝΙΚΟΣ ΑΠΟ:
ΜΕΛΟΣ Τ.Ε.Ε. ΑΡΘ. ΜΗΤΡΩΟΥ 123447
ΠΛΗΡΑΓΥΡΙΑΖΕΤΕ - ΑΔΡΙΑΣ
ΤΗΛ. 241055935
Α.Φ.Μ. 151151824 - Α'. ΔΟΥ ΛΑΡΙΣΑΣ