

Στο κέντρο του κύκλου σημειώνεται η κτηνοτροφική μονάδα του Μιχαήλ Βασιλείου.



Αντίστοιχα ορθοφωτοαεροφωτογράφημα κλίμακας 1:5.000

ΠΡΑΓΜΑΤΟΠΟΙΟΥΜΕΝΑ ΣΤΟΙΧΕΙΑ ΚΑΛΥΨΗΣ

- α) ΚΑΛΥΨΗ
- 1 - ΠΟΜΜΟΝΟΣΤΑΣΙΟ, Ε=(6.20+6.50)/9.00/2=57.15μ.
 - 2 - ΠΟΜΜΟΝΟΣΤΑΣΙΟ, Ε=(6.50+6.80)/10.50/2=70.35μ.
 - 3 - ΠΟΜΜΟΝΟΣΤΑΣΙΟ, Ε=15.80/6.00=126.40μ.
 - 4 - ΠΟΜΜΟΝΟΣΤΑΣΙΟ, Ε=8.00/2.40=19.20μ.
 - 5 - ΠΟΜΜΟΝΟΣΤΑΣΙΟ, Ε=7.50/3.90=29.25μ.
 - 6 - ΔΑΜΑΤΟ ΣΤΑΥΡΑΤΗ, Ε=4.50/4.00=18.00μ.
 - 7 - ΚΟΡΠΟΡΟΣ, Ε=10.00/10.00=100.00μ.
- ΣΥΝΟΛΙΚΗ ΚΑΛΥΨΗ=420.35μ.

ΠΡΑΓΜΑΤΟΠΟΙΟΥΜΕΝΑ ΣΤΟΙΧΕΙΑ ΔΟΜΗΣΗΣ

- β) ΔΟΜΗΣΗ
- 1 - ΠΟΜΜΟΝΟΣΤΑΣΙΟ, Ε=(6.20+6.50)/9.00/2=57.15μ.
 - 2 - ΠΟΜΜΟΝΟΣΤΑΣΙΟ, Ε=(6.50+6.80)/10.50/2=70.35μ.
 - 3 - ΠΟΜΜΟΝΟΣΤΑΣΙΟ, Ε=15.80/6.00=126.40μ.
 - 4 - ΠΟΜΜΟΝΟΣΤΑΣΙΟ, Ε=8.00/2.40=19.20μ.
 - 5 - ΠΟΜΜΟΝΟΣΤΑΣΙΟ, Ε=7.50/3.90=29.25μ.
 - 6 - ΔΑΜΑΤΟ ΣΤΑΥΡΑΤΗ, Ε=4.50/4.00=18.00μ.
- ΣΥΝΟΛΙΚΗ ΔΟΜΗΣΗ=320.35μ.

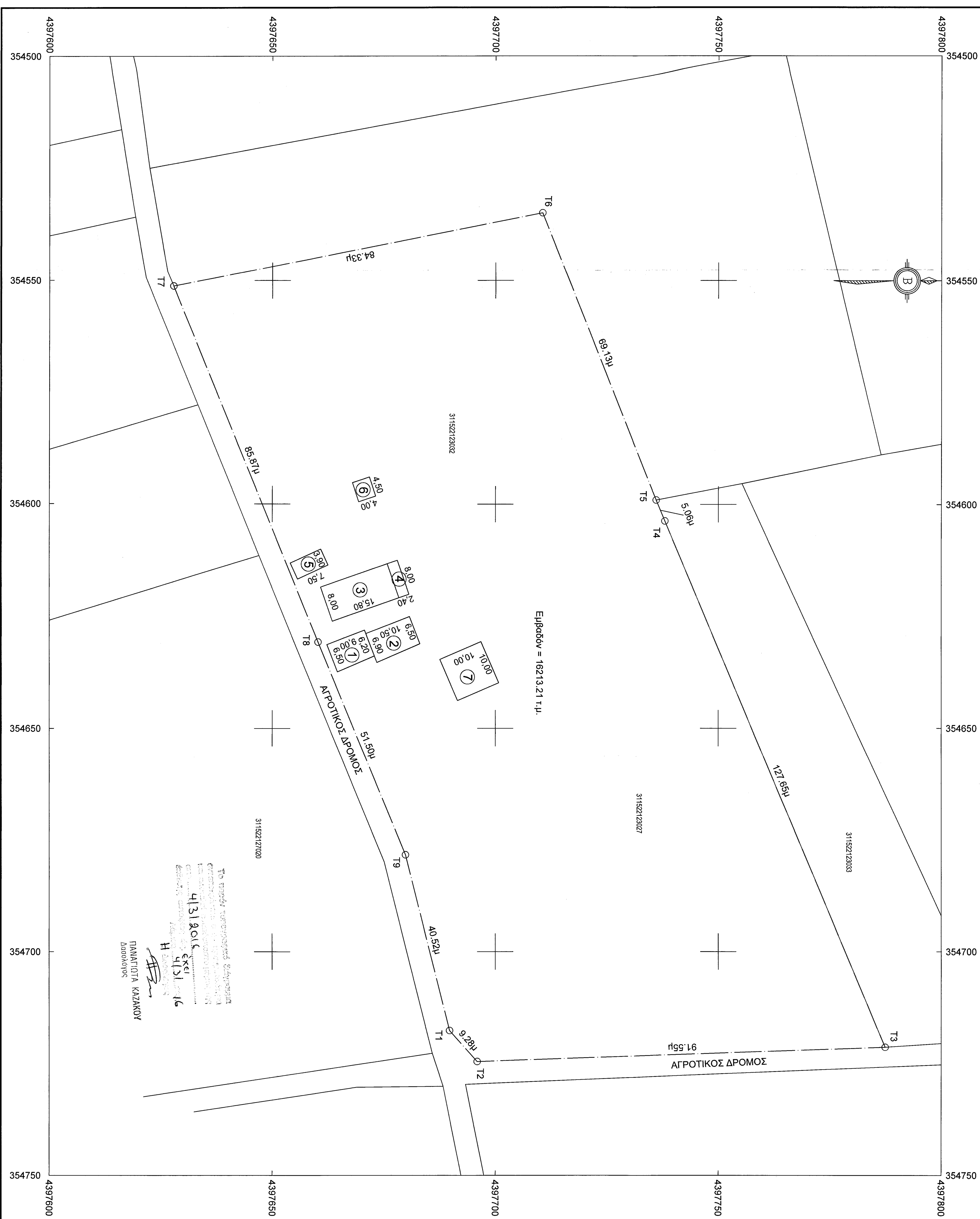

Το παρόν σχέδιο αποτελεί έργο της
ΠΑΝΑΓΙΩΤΙΑ ΚΑΖΑΚΟΥ
 Αρχιτέκτονα

ΠΙΝΑΚΑΣ ΣΥΝΤΕΤΑΓΜΕΝΩΝ ΣΗΜΕΙΩΝ

Σημείο	X [m]	Y [m]	Μήκη [m]
T1	354717.66	4397689.79	T1-T2= 9.28
T2	354724.61	4397695.94	T2-T3= 91.55
T3	354721.40	439787.43	T3-T4= 127.65
T4	354603.70	4397738.01	T4-T5= 6.06
T5	354599.04	4397736.05	T5-T6= 69.13
T6	354534.80	4397710.52	T6-T7= 84.33
T7	354551.24	4397627.81	T7-T8= 85.87
T8	354630.75	4397660.25	T8-T9= 51.50
T9	354678.37	4397679.86	T9-T10= 40.52
T10	354717.66	4397689.79	

Εμβαδόν = 16213.21 τ.μ.
 Περιμετρός = 564.90 μ.

ΔΗΛΩΣΗ
 Με στοιχεία μου ευθύνη και γνωρίζοντας τις συνέπειες που θα προκύψουν από ανακριβή τοποθέτηση της έκτασης στο απόσπασμα του Χάρτη ΓΣ/Γεωγραφικό κλίμακας 1:5.000 και τις κυριότητες που προβάλλονται από τις διατάξεις της παρ. 6 του αρ. 22 του Ν. 1599/1988 ΔΗΛΩΝΩ ότι η θέση, οι διαστάσεις και το σχήμα της έκτασης 16.213,00τ.μ. όπως αποτυπώνεται στο παρόν απόσπασμα χάρτη/ορθοφωτοαεροφωτογράφημα αντιστοιχούν από τον Μιχαήλ Βασιλείου είναι ακριβείς.
 Ημερομηνία, 15/1/2016
ΜΙΧΑΗΛ ΒΑΣΙΛΕΙΟΥ
 Ο ΜΗΧΑΝΙΚΟΣ

Ο ΜΗΧΑΝΙΚΟΣ
 ΑΓ. ΠΑΥΛΟΥ 14 Α.Ο.Τ.
 ΤΗΛΕΦΩΝΟ: 5312212302
 ΑΟΜ: 1227

ΤΕΧΝΙΚΟ ΓΡΑΦΕΙΟ
 ΙΩΑΝΝΗΣ Δ. ΚΑΡΑΤΖΙΑΣ
 ΤΟΠΟΓΡΑΦΟΣ ΜΗΧΑΝΙΚΟΣ Τ.Ε.

ΑΓ. ΠΑΥΛΟΥ 4 ΤΥΡΝΑΒΟΣ (ΕΜΜΑΤΙ ΔΕΗ)
 ΤΗΛ: 24629 2243 Κω: 697 200001

ΕΡΩΔΟΤΗΣ: ΜΠΟΥΝΕΣ ΒΑΣΙΛΕΙΟΣ ΤΟΥ ΑΣΤΕΡΙΟΥ

ΕΡΓΟ: ΑΔΕΙΑ ΔΕΙΓΜΑΤΩΝ ΥΦΙΣΤΑΜΕΝΗΣ ΚΤΗΝΟΤΡΟΦΙΚΗΣ ΜΟΝΑΔΑΣ

ΘΕΣΗ: "ΦΕΙΔΙΑ", ΚΤΗΜΑΤΙΚΗΣ ΠΕΡΙΦΕΡΕΙΑΣ ΤΥΡΝΑΒΟΥ, ΔΗΜΟΥ ΤΥΡΝΑΒΟΥ

ΤΟΠΟΓΡΑΦΙΚΟ ΔΙΑΓΡΑΜΜΑ
 ΑΡΧΙΚΟΣ ΣΧΕΔΙΟΥ

ΚΛΙΜΑΚΑ 1:500

ΥΠΟΓΡΑΦΗ - ΣΦΡΑΓΙΔΑ ΜΕΛΕΤΗΤΗ

ΙΩΑΝΝΗΣ Δ. ΚΑΡΑΤΖΙΑΣ
 ΑΡΧΙΤΕΚΤΟΝΟΣ
 ΑΓ. ΠΑΥΛΟΥ 4 ΤΥΡΝΑΒΟΣ
 ΤΗΛΕΦΩΝΟ: 5312212302
 ΑΟΜ: 12278197 ΔΟΥ: ΤΗΡΝΑΒΟΥ

