

ΟΔΟΓΡΟΙΚΟ ΣΚΑΡΙΦΗΜΑ - ΑΕΡΟΦΩΤΟΓΡΑΦΙΑ

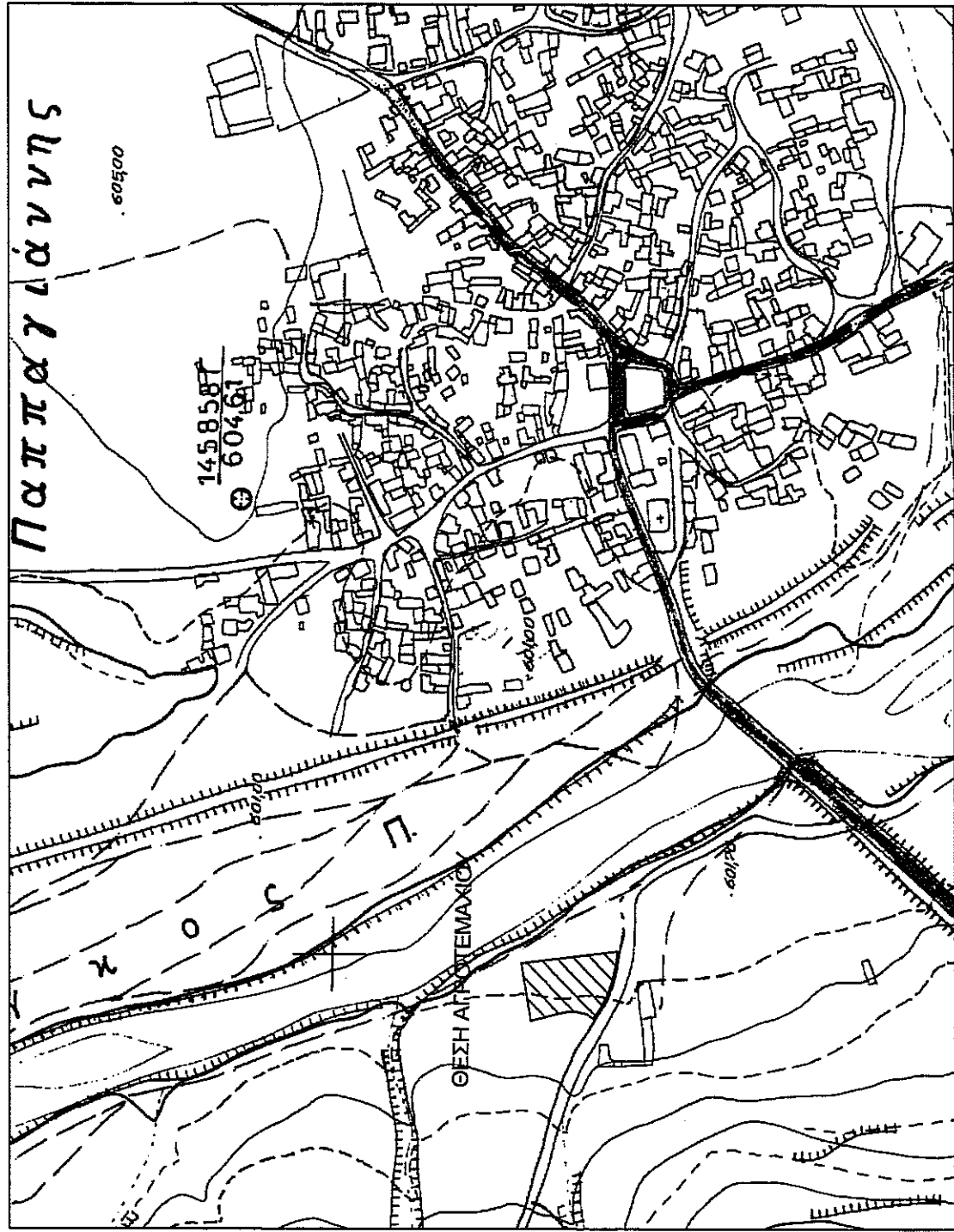

ΑΠΟΣΠΑΣΜΑ ΧΑΡΤΗ ΓΥΣ 1:5000
3262.6



ΣΤΟΙΧΕΙΑ ΑΓΡΟΤΕΜΑΧΙΟΥ ΑΒΓΔΕΖΗΘΙΚΛΜΑ

α/α	X (m)	Y (m)	X (m)	Y (m)	S (m)
A	288377.38	4523665.89	1958.00	9840.24	45.27
B	288422.16	4523672.50	2002.56	9848.14	74.66
Γ	288430.14	4523598.27	2012.68	9774.18	10.05
Δ	288420.15	4523599.36	2002.67	9774.99	16.03
E	288404.65	4523603.45	1987.06	9778.62	7.52
Z	288397.63	4523606.14	1979.97	9781.11	12.26
H	288386.75	4523611.78	1968.93	9786.43	10.29
Θ	288378.29	4523617.64	1960.31	9792.05	5.53
I	288381.90	4523621.83	1963.79	9796.34	9.95
K	288384.05	4523631.54	1965.66	9806.11	6.47
Λ	288383.76	4523638.01	1965.18	9812.56	7.43
M	288382.25	4523645.28	1963.46	9819.79	21.17
Α	288377.38	4523665.89	1958.00	9840.24	

E = 2900.00τ.μ.

ΥΠΕΥΘΥΝΗ ΔΗΛΩΣΗ ΙΔΙΟΚΤΗΤΗ

Ο υπογράφων Πασπάλης Γιώργος δηλώνω υπεύθυνα ότι τα όρια που υπέδειξα προς αποτύπωση είναι αληθή και ορθά.

Ο Δηλών
Γ. Πασπάλης

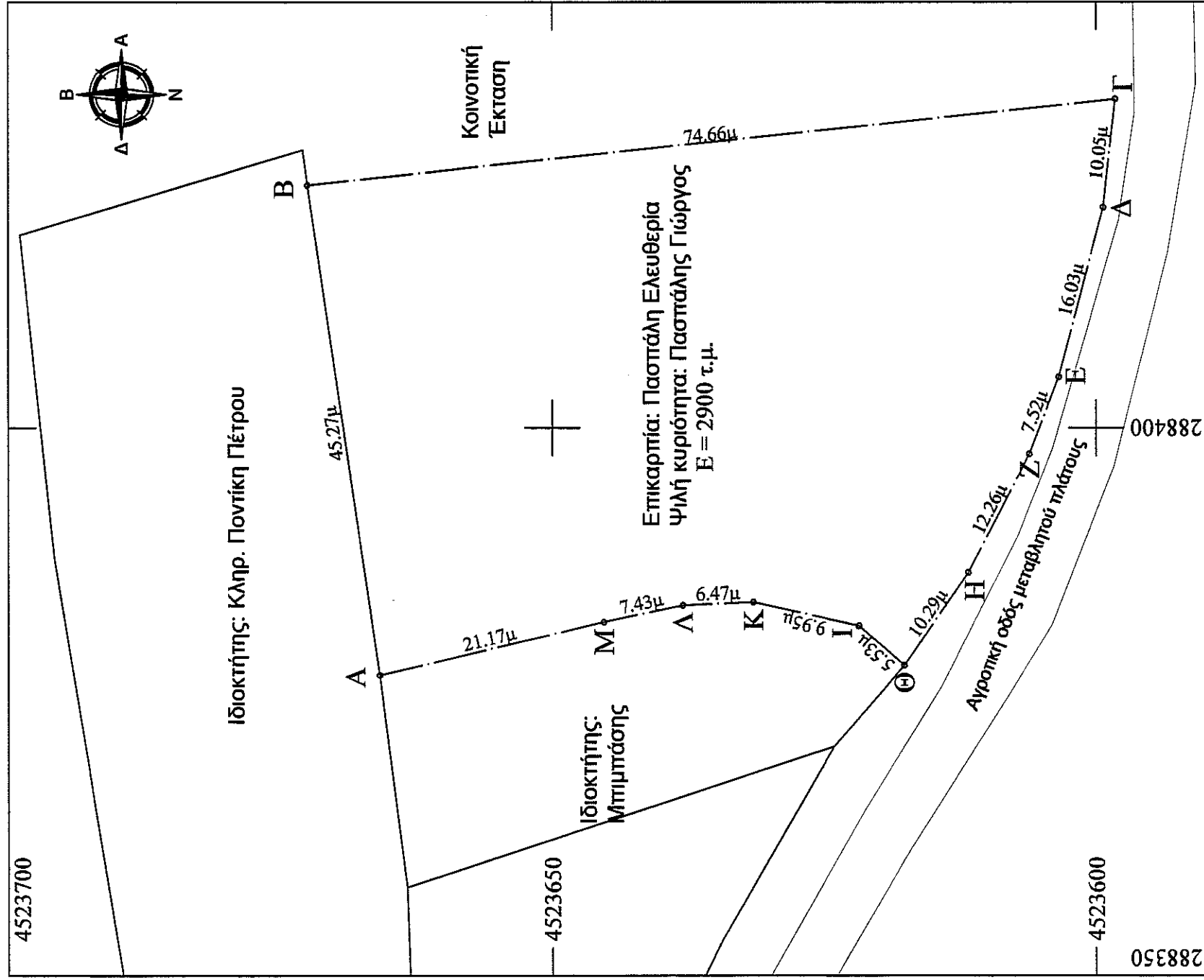

Ιδιοκτήτης: Κληρ. Ποντίκη Πέτρο

Επικαρπία: Πασπάλη Ελευθερία
Ψιλή κυριότητα: Πασπάλης Γιώργος
E = 2900 τ.μ.

-Οι συντεταγμένες που αναφέρονται στο τοπογραφικό διάγραμμα είναι στο Ελληνικό Γεωδαιτικό σύστημα Αναφοράς 1987 (Ε.Γ.Σ.Α.87)
-Η εξάρτηση από το Ε.Γ.Σ.Α. '87 πραγματοποιήθηκε κάνοντας χρήση του δικτύου URANUS της TOPCON.

ΟΡΟΙ ΔΟΜΗΣΗΣ:

Π.Δ. /24-05-85 (ΦΕΚ270Δ /31-05-85), όπως τροποποιήθηκε και ισχύει.

ΑΡΤΙΟΤΗΤΑ: Εμβαδόν 4000 τ.μ. ή κατά παρέκλιση
ΚΑΛΥΨΗ: 10% της επιφάνειας του γηπέδου ή κατά παρέκλιση
ΣΥΝΤΕΛΕΣΤΗΣ ΔΟΜΗΣΗΣ: 0.2 ή κατά παρέκλιση
ΜΕΓΙΣΤΟΣ ΑΡΙΘΜΟΣ ΟΡΟΦΩΝ: 2 ή κατά παρέκλιση
ΜΕΓΙΣΤΟ ΥΨΟΣ ΟΡΟΦΩΝ: 7.5 μ. ή κατά παρέκλιση
ΑΠΟΣΤΑΣΕΙΣ ΑΠΟ ΟΡΙΑ: 1.5μ ή κατά παρέκλιση

ΒΕΒΑΙΩΣΗ Ν.651/77

-Βεβαιώνεται ότι τα όρια του οικοπέδου, με στοιχεία Α,Β,Γ,Δ,Ε,Ζ,Η,Θ,Ι,Κ,Λ,Μ,Α, προκύπτουν από υπόδειξη του ιδιοκτήτη και εφαρμογή των τίτλων ιδιοκτησίας.
-Βρίσκεται εκτός ορίων και εντός ζώνης του οικισμού Παπαγιάννη και είναι άρτο και οικοδομήσιμο κατά παρέκλιση σύμφωνα με τις ισχύουσες πολεοδομικές διατάξεις.
-Δεν υπάγεται στις διατάξεις του Ν. 1337/83 και συνεπώς δεν οφείλει εισφορά σε γη και χρήμα.
-Δεν διέρχονται γραμμές μεταφοράς ρεύματος υψηλής τάσης σε απόσταση 20.00μ.
-Δεν διέρχεται ρέμα σε απόσταση 20.00 μ.
-Η περιοχή δεν τελεί υπό σύνταξη κτηματολογίου.
-Είναι εκτός περιοχών NATURA.

Πασπάλης
Μηχανικός

ΕΡΓΟΔΟΤΗΣ:

Πασπάλης Γιώργος

ΕΡΓΟ:

ΑΠΟΤΥΠΩΣΗ ΑΓΡΟΤΕΜΑΧΙΟΥ

ΘΕΣΗ:

ΘΕΣΗ "ΠΟΤΑΜΙ" - Τ.Κ. ΠΑΠΑΓΙΑΝΝΗ
Δ.Ε ΜΕΛΙΤΗΣ
Δ. ΦΛΩΡΙΝΑΣ
Π.Ε. ΦΛΩΡΙΝΑΣ

ΜΕΛΕΤΗΤΕΣ:

ΙΩΑΝΝΗΣ ΣΤ. ΜΠΙΡΟΣ
Αγρονόμος & Τοπογράφος Μηχανικός

ΘΕΜΑ:

ΤΟΠΟΓΡΑΦΙΚΟ
ΔΙΑΓΡΑΜΜΑ

ΑΡ. ΣΧΕΔΙΟΥ:

T1

ΚΛΙΜΑΚΑ:

1 : 500

Ό ενεργήσατε την επιγραφή
ΧΑΤΖΗΔΑΝΙΩΤΗΣ ΘΕΩΡΗΣ
ΦΛΩΡΙΝΟΣ

ΗΜΕΡΟΜΗΝΙΑ:

ΟΚΤΩΒΡΙΟΣ 2015

ΣΦΡΑΓΙΔΑ-ΥΠΟΓΡΑΦΗ:

ΘΕΩΡΗΣΗ ΥΠΗΡΕΣΙΑΣ:

ΘΕΩΡΗΘΗΚΕ
Απόφαση αριθ. ... 2.1.2.2.2.2.
Διεύθυνση μετ. ... 2.1.2.2.2.2.
Διεύθυνση μετ. ... 2.1.2.2.2.2.
Διεύθυνση μετ. ... 2.1.2.2.2.2.

ΙΩΑΝΝΗΣ ΣΤΕΦ. ΜΠΙΡΟΣ
ΑΓΡΟΝΟΜΟΣ - ΤΟΠΟΓΡΑΦΟΣ - ΜΗΧΑΝΙΚΟΣ
ΔΙΠΛ. ΑΠΟ Ε.Π.Π. Τ.Ε.Ε. 228489
ΔΗΜ. ΑΝΑΣΤ. ΣΟΥΛΙΑ 4 - ΦΛΩΡΙΝΑ ΤΗΛ. 2385502443
Α.Φ.Μ.: 129096090 - Δ.Ο.Υ.: ΦΛΩΡΙΝΑΣ

ΦΩΤΟΓΡΑΦΙΑ