

ΑΠΟΣΠΑΣΜΑ ΧΑΡΤΗ Γ.Υ.Σ. 1:50000  
ΦΛΩΡΙΝΑ

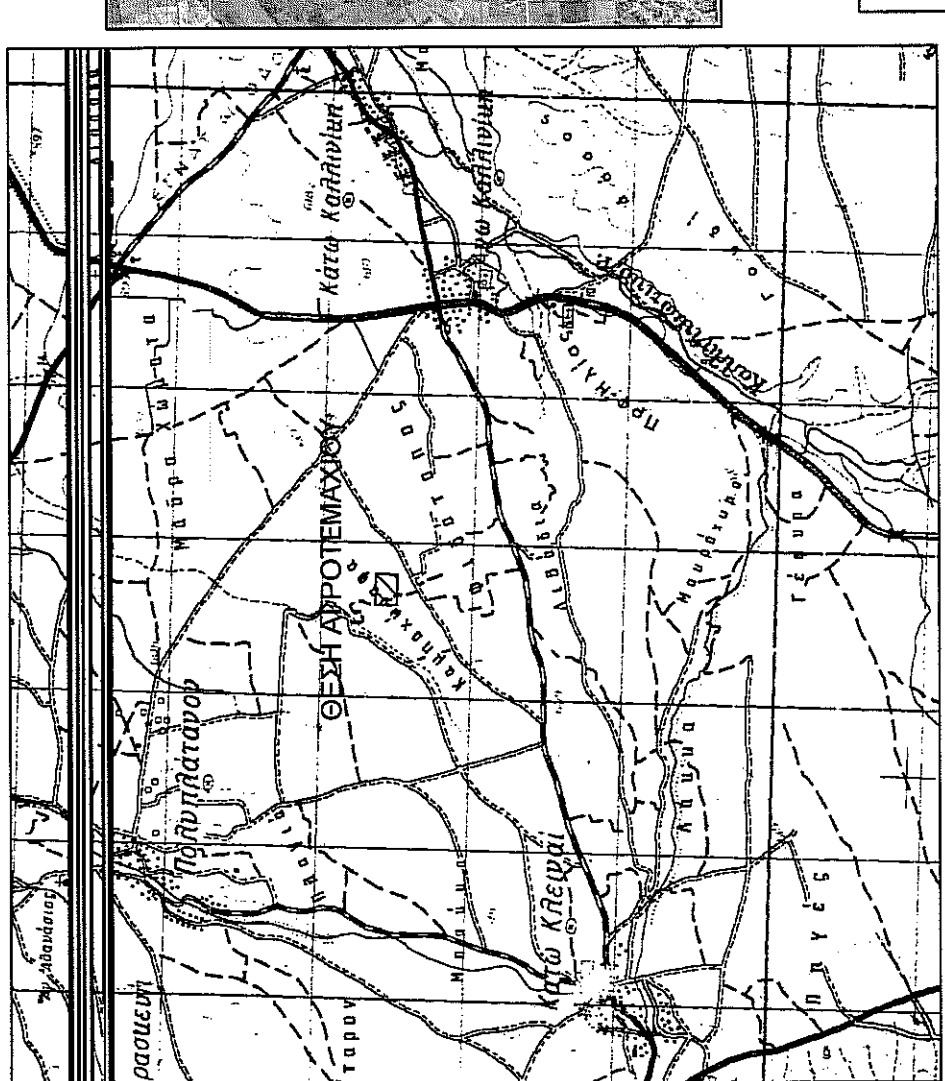

ΑΠΟΣΠΑΣΜΑ ΧΑΡΤΗ Γ.Υ.Σ. 1:5000  
3262.3

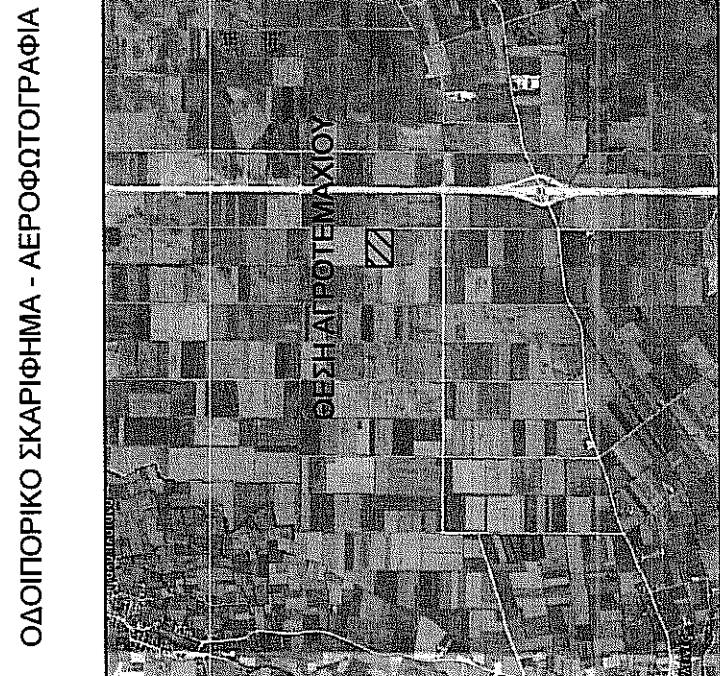
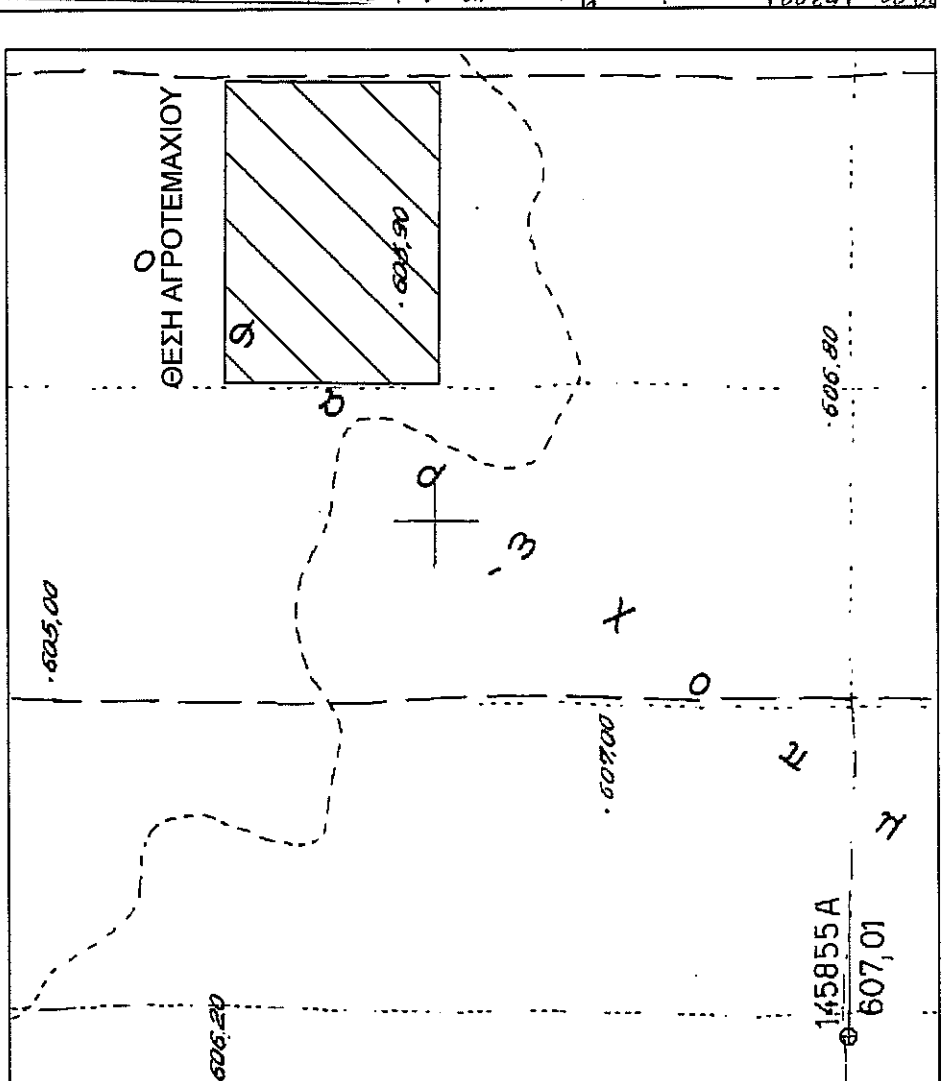

ΟΔΟΠΟΡΙΚΟ ΣΧΑΡΙΦΗΜΑ - ΑΕΡΟΦΩΤΟΓΡΑΦΙΑ

ΑΠΟΣΠΑΣΜΑ ΑΝΑΔΑΣΜΟΥ Κ.ΚΛΕΙΝΩΝ 1979-80  
ΚΛΙΜΑΚΑ 1:5000

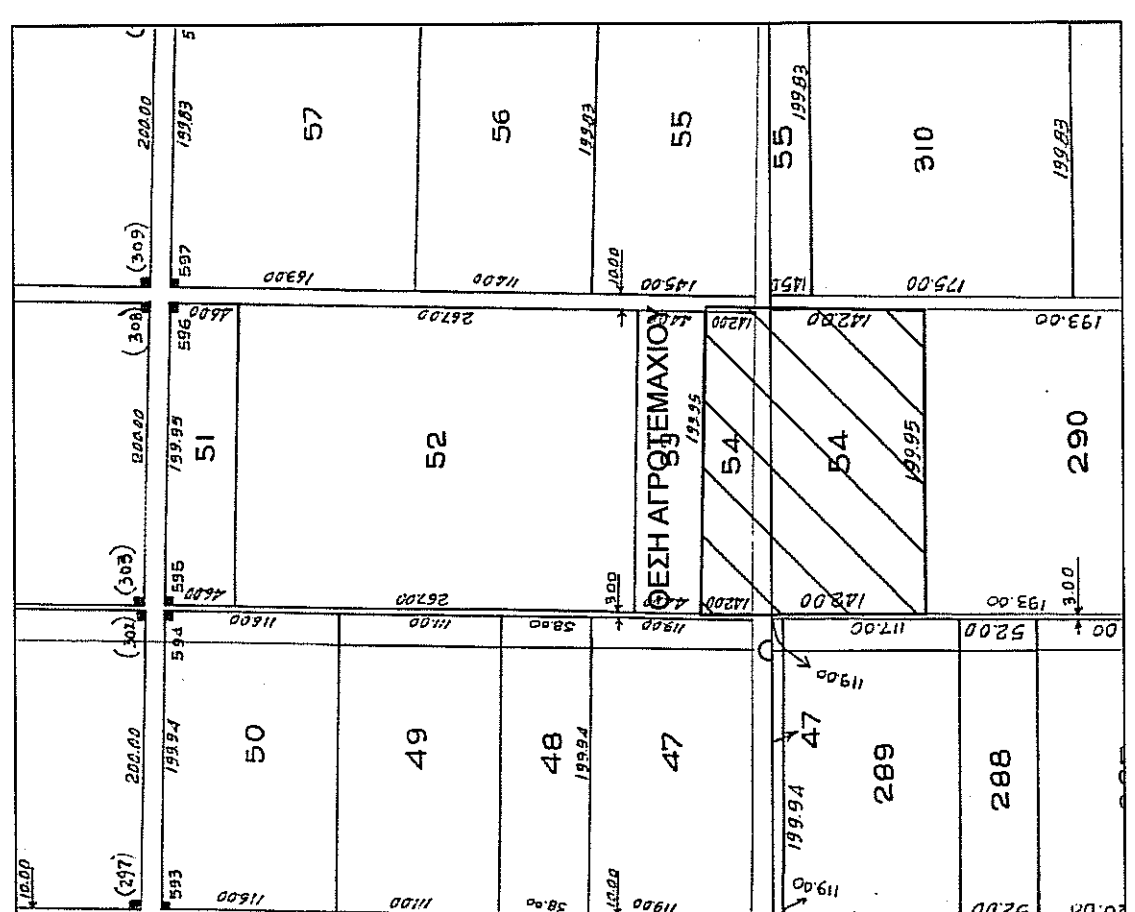

ΣΤΟΙΧΕΙΑ ΑΓΡΟΤΕΜΑΧΙΟΥ (ΑΒΓΔΑ)

α/α	X (m)	Y (m)	Χ (m)	Υ (m)	S (m)
A	283093.43	4526621.25	5024.88	1536.21	199.95
B	283293.25	4526613.99	5224.83	1534.65	142.00
Γ	283287.85	4526472.09	5223.47	1392.66	199.95
Δ	283088.03	4526479.35	5023.52	1394.22	142.00
Α	283093.43	4526621.25	5024.88	1536.21	

E = 28393 τ.μ.

- Οι συντεταγμένες που αναφέρονται στο τοπογραφικό διάγραμμα είναι στο Ελληνικό Γεωδαιτικό σύστημα Αναφοράς 1987 (Ε.Γ.Σ.Α.87)  
- Η εξάρτηση από το Ε.Γ.Σ.Α. '87 πραγματοποιήθηκε κάνοντας χρήση του δικτύου URANUS της ΤΟΡΣΟΝ.

**ΟΡΟΙ ΔΟΜΗΣΗΣ:**  
Π.Δ. /24-05-85 (ΦΕΚ270Δ /31-05-85), όπως τροποποιήθηκε και ισχύει.  
ΑΡΤΙΟΤΗΤΑ: Εμβαδόν 4000 τ.μ. ή κατά παρέκλιση  
ΚΑΛΥΨΗ: 10% της επιφάνειας του γηπέδου ή κατά παρέκλιση.  
ΣΥΝΤΕΛΕΣΤΗΣ ΔΟΜΗΣΗΣ: 0.2 ή κατά παρέκλιση.  
ΜΕΓΙΣΤΟΣ ΑΡΙΘΜΟΣ ΟΡΟΦΩΝ: 2 ή κατά παρέκλιση  
ΜΕΓΙΣΤΟ ΥΨΟΣ ΟΡΟΦΩΝ: 7.5 μ. ή 2.5μ. για κτίσματα αντλητικών εγκαταστάσεων.  
ΑΠΟΣΤΑΣΕΙΣ ΑΠΟ ΟΡΙΑ: 15μ ή χωρίς περιορισμό για κτίσματα αντλητικών εγκαταστάσεων.

ΥΠΕΥΘΥΝΗ ΔΗΛΩΣΗ ΙΔΙΟΚΤΗΤΗ

Η υπογράφουσα Μπισσοδελεκίδου Μαρία δηλώνω υπεύθυνα ότι τα όρια που υπαδείξα προς αποτύπωση είναι αληθή και ορθά.

Η Δηλώσα

ΒΕΒΑΙΩΣΗ Ν.651/77

- Βεβαιώνεται ότι τα όρια του αγροτεμαχίου, με στοιχεία Α,Β,Γ,Δ,Α, προκύπτουν από υποδείξη του ιδιοκτήτη και εφαρμογή των τίτλων ιδιοκτησίας.
- Βρίσκεται εκτός ορίων του οικισμού Κ.Κλεινών και είναι άρτιο και οικοδομήσιμο σύμφωνα με τις ισχύουσες πολεοδομικές διατάξεις.
- Δεν υπάρχει στις διατάξεις του Ν. 1337/83 και συνεπώς δεν σφειλεί εισφορά σε νη και Χρήμα.
- Δεν διέρχονται γραμμές μεταφοράς ρεύματος υψηλής τάσης σε απόσταση 20.00μ. Δεν διέρχεται ρέμα σε απόσταση 20.00 μ.
- Η περιοχή δεν τελεί υπό σύνταξη κτηματολογίου.
- Είναι εκτός περιοχών NATURA.

Η Μηχανικός

ΕΡΓΟΔΟΤΗΣ:

Μπισσοδελεκίδου Μαρία

ΕΡΓΟ:

ΓΕΩΤΡΗΣΗ ΝΕΡΟΥ ΣΤΟ ΑΓΡΟΤΕΜΑΧΙΟΥ 54  
ΑΝΑΔΑΣΜΟΥ Κ.ΚΛΕΙΝΩΝ 1979-80

ΘΕΣΗ:

ΘΕΣΗ "ΚΑΜΠΟΧΟΡΑΦΑ" - Τ.Κ. Κ.ΚΛΕΙΝΩΝ  
Δ.Ε. Κ.ΚΛΕΙΝΩΝ  
Δ. ΦΛΩΡΙΝΑΣ  
Π.Ε. ΦΛΩΡΙΝΑΣ

ΜΕΛΕΤΗΤΕΣ:

ΙΩΑΝΝΗΣ ΣΤ. ΜΠΙΡΟΣ  
Αγρονόμος & Τοπογράφος Μηχανικός

ΘΕΜΑ:

ΤΟΠΟΓΡΑΦΙΚΟ  
ΔΙΑΓΡΑΜΜΑ

ΑΡ. ΣΧΕΔΙΟΥ:

T1

ΚΛΙΜΑΚΑ:

1 : 1000

ΚΟ. Σχεδιαστής (πν. αναρτήθηκε)

ΧΑΤΖΗΓΕΩΡΓΙΟΥ ΣΤΕΦΑΝΟΣ

ΗΜΕΡΟΜΗΝΙΑ:

ΜΑΪΟΣ 2015

ΣΦΡΑΓΙΣΤΑ-ΥΠΟΓΡΑΦΗ:

ΘΕΩΡΗΣΗ ΥΠΗΡΕΣΙΑΣ:

ΘΕΩΡΗΘΗΚΕ  
Αληθές στο σπ.σ. ... 2.8.15.15.1.  
Εμπιστο μετ.  
Ημερομηνία 23.1.15  
Δ.Ε. Κ.ΚΛΕΙΝΩΝ  
Α.Ε.Μ. Τ.Ε.Ε. 128389  
ΜΑΚΕΔΟΝΟΜΑΧΩΝ 2 - ΦΛΩΡΙΝΑ ΚΜ. 697617360  
ΑΦΜ 129096090 - ΔΟΥ. ΦΛΩΡΙΝΑΣ

ΙΩΑΝΝΗΣ ΣΤΕΦΑΝΟΣ ΜΠΙΡΟΣ  
ΑΓΡΟΝΟΜΟΣ & ΤΟΠΟΓΡΑΦΟΣ ΜΗΧΑΝΙΚΟΣ  
ΔΙΠΛ. Α.Π.Θ. Α.Μ. Τ.Ε.Ε. 128389  
ΜΑΚΕΔΟΝΟΜΑΧΩΝ 2 - ΦΛΩΡΙΝΑ ΚΜ. 697617360  
ΑΦΜ 129096090 - ΔΟΥ. ΦΛΩΡΙΝΑΣ

ΕΛΛΗΝΙΚΗ ΔΗΜΟΚΡΑΤΙΑ  
ΥΠΟΥΡΓΕΙΟ ΠΑΙΔΕΙΑΣ, ΕΡΕΥΝΑΣ ΚΑΙ ΘΡΗΣΚΕΥΜΑΤΩΝ  
ΕΝΔΙΑΜΕΣΗ ΔΙΟΙΚΗΣΗ  
ΕΠΙΧΕΙΡΗΣΙΑΚΟ ΠΡΟΓΡΑΜΜΑ  
ΕΡΕΥΝΑ ΚΑΙ ΤΕΧΝΟΛΟΓΙΑ  
ΥΠΟΥΡΓΕΙΟ ΠΕΡΙΧΕΙΡΣΗΣ ΕΡΕΥΝΑΣ ΚΑΙ ΤΕΧΝΟΛΟΓΙΑΣ  
ΕΠΙΧΕΙΡΗΣΙΑΚΟ ΠΡΟΓΡΑΜΜΑ  
ΕΡΕΥΝΑ ΚΑΙ ΤΕΧΝΟΛΟΓΙΑ  
ΥΠΟΥΡΓΕΙΟ ΠΑΙΔΕΙΑΣ, ΕΡΕΥΝΑΣ ΚΑΙ ΘΡΗΣΚΕΥΜΑΤΩΝ  
ΕΝΔΙΑΜΕΣΗ ΔΙΟΙΚΗΣΗ  
ΕΠΙΧΕΙΡΗΣΙΑΚΟ ΠΡΟΓΡΑΜΜΑ  
ΕΡΕΥΝΑ ΚΑΙ ΤΕΧΝΟΛΟΓΙΑ