

ΑΠΟΣΠΑΣΜΑ ΧΑΡΤΗΣ Γ.Υ.Σ. 1:50000
3262.3

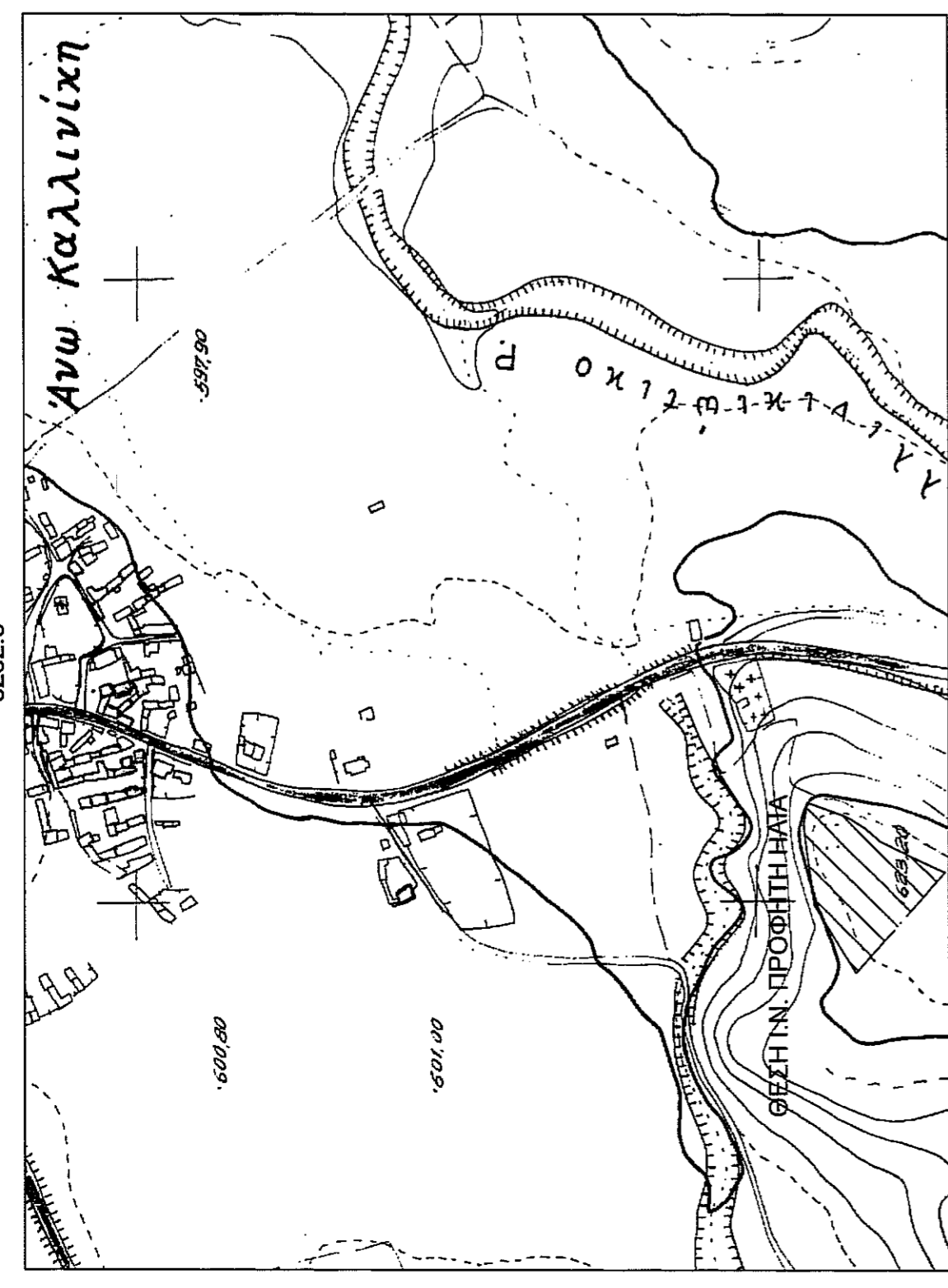

ΑΠΟΣΠΑΣΜΑ ΧΑΡΤΗΣ Γ.Υ.Σ. 1:50000
ΦΛΩΡΙΝΑ

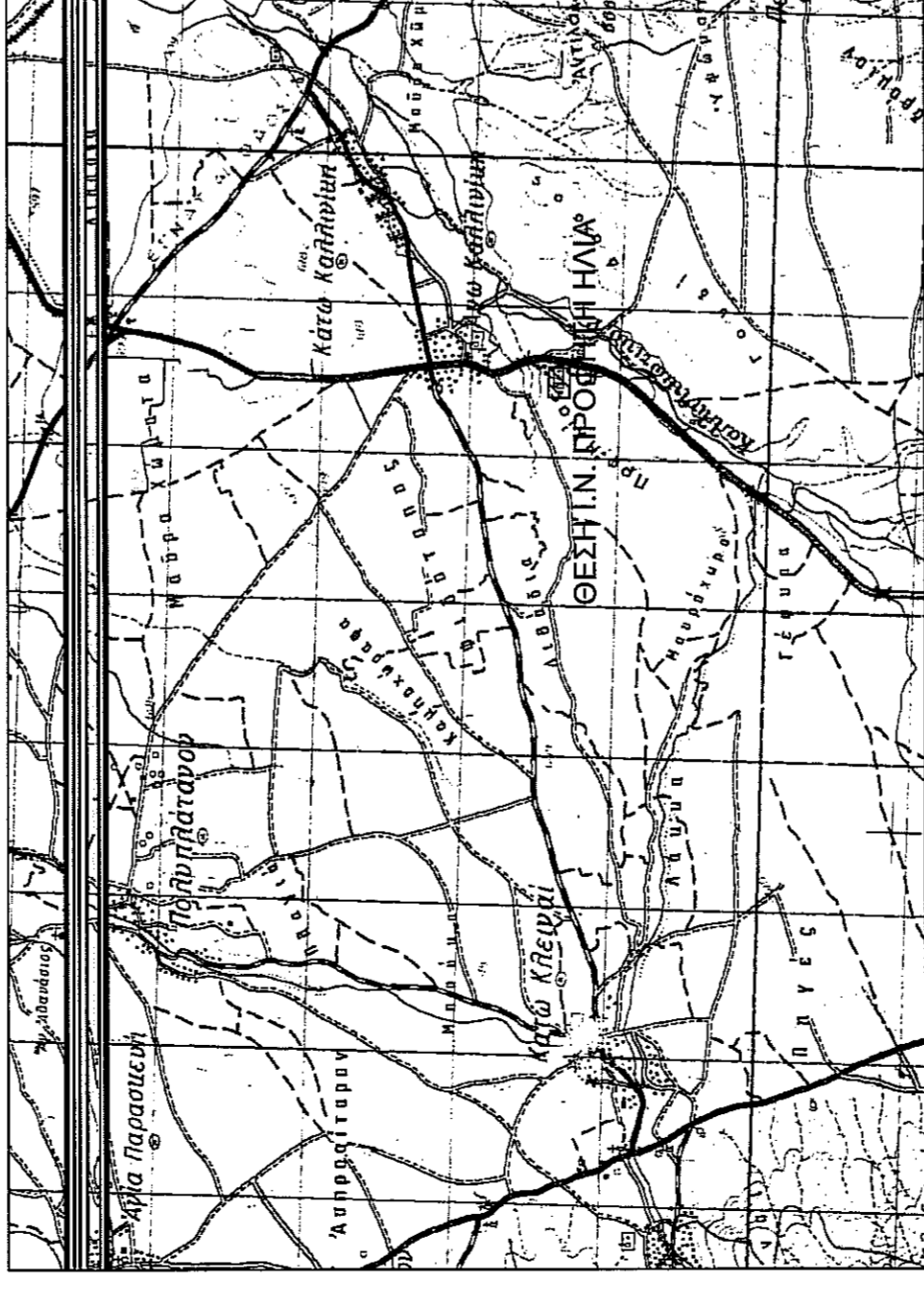

ΦΩΤΟΓΡΑΦΙΚΗ ΑΠΟΤΥΠΩΣΗ

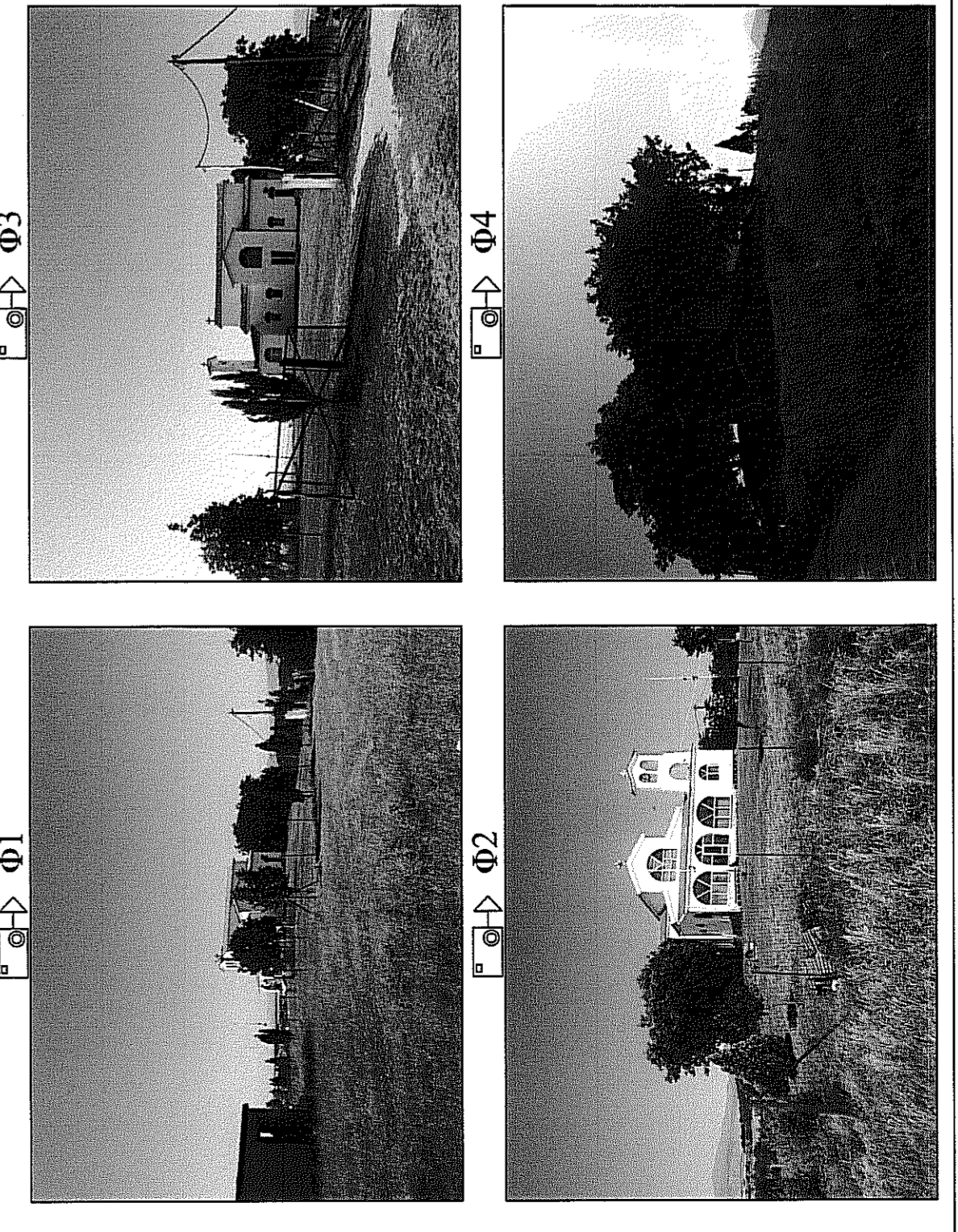

ΥΠΕΥΘΥΝΗ ΔΗΛΩΣΗ ΥΠΟΔΙΕΥΞΗΣ ΟΡΙΩΝ (Ν. 4030/2011)

Ο υπαρχών έρεος Χρήστος Βασιλειάδης δηλώνω υπεύθυνα ότι:
- τα αρχικά και υπολοίπια του αγροεμφανίου με στοιχεία Α-Β-Γ-Δ-Ε-Ζ-Η-Θ-Ι-Κ-Λ' και με εμβαδόν 8023 τ.μ. που βρίσκεται στο αγρόκτημα Άνω Καλλιτικής, Δήμου Φλώρινας, Π.Ε. Φλώρινας υποδεικνύθηκαν από εμένα, και
- ευδονομα για την ακρίβεια των δηλωμένων ορίων του αγροεμφανίου.

Ο Δηλών
Χρήστος Βασιλειάδης

ΒΕΒΑΙΩΣΗ Ν.651/77

-Βεβαιώνεται ότι τα όρια του αγροεμφανίου, με στοιχεία Α,Β,Γ,Δ,Ε,Ζ,Η,Θ,Ι,Κ,Α, προκύπτουν από υπόδειξη του έρεος Χρήστου Βασιλειάδη.
-Ελάσσεται εκτός ορίων του οικισμού Άνω Καλλιτικής και είναι άρτιο σύμφωνα με τις ισχύουσες πολεοδομικές διατάξεις.
-Δεν υπάγεται στις διατάξεις του Ν. 1337/83 και του Ν2242/1994 και συνεπώς δεν οφείλει εισφορά σε γη και χρήση.
-Δεν διέρχονται γραμμές μεταφοράς ρεύματος υψηλής τάσης σε απόσταση 20.00μ.
-Δεν διέρχεται ρέμα σε απόσταση 20.00 μ.
-Δεν διέρχεται αγώγος φυσικού αερίου ή οδός προοιφιστάμενη του 1923 εντός του οικοπέδου.
-Η περιοχή δεν τελεί υπό σύνταξη κτηματολογίου.
-Είναι εκτός περιοχών ΝΑΤΥΡΑ.

Ο Μηχανικός
Ν. Γ. Ρ. Ζ.

ΟΔΟΠΟΡΙΚΟ ΣΚΑΡΙΦΗΜΑ - ΑΕΡΟΦΩΤΟΓΡΑΦΙΑ

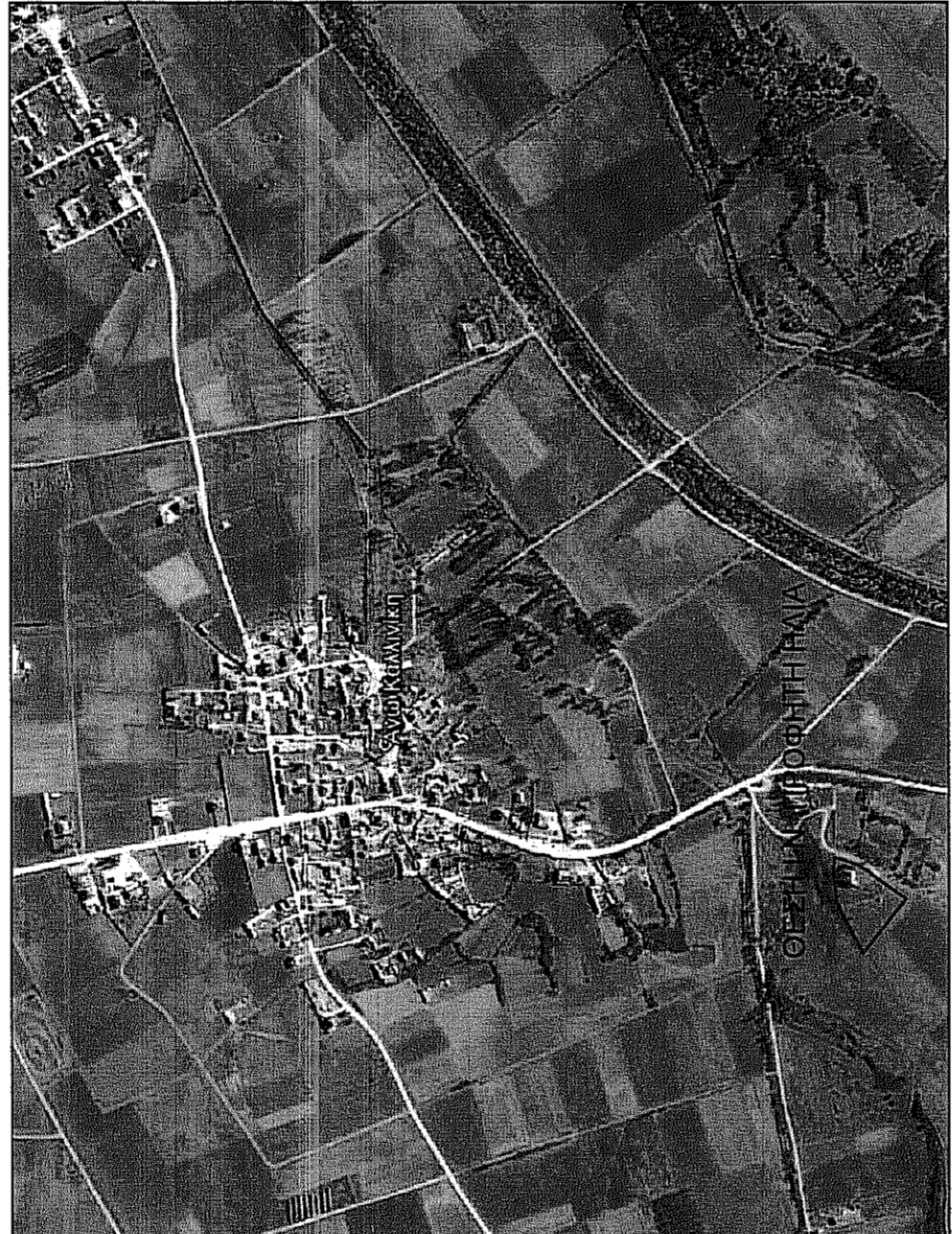

ΣΤΟΙΧΕΙΑ ΚΤΙΣΜΑΤΩΝ

ΙΕΡΟΣ ΝΑΟΣ ΠΡΟΦΗΤΗ ΗΛΙΑΣ

Εμβαδόν: 208 τ.μ.
Χρήση: Ιερός Ναός
Έτος Κατασκευής: 1986

α/α	X (m)	Y (m)	S (m)
1	285009.62	4525368.61	8.40
2	285018.02	4525368.48	0.50
3	285018.03	4525368.92	5.10
4	285023.13	4525368.42	0.50
5	285023.12	4525368.36	5.00
6	285028.12	4525367.66	0.70
7	285029.06	4525366.64	2.05
8	285028.10	4525365.60	0.47
9	285028.10	4525365.13	3.33
10	285028.10	4525363.42	3.42
11	285028.08	4525361.72	0.47
12	285028.08	4525361.25	1.98
13	285028.03	4525359.28	5.02
14	285023.04	4525358.60	0.52
15	285023.04	4525358.08	5.14
16	285017.91	4525358.11	0.50
17	285017.91	4525358.61	4.43
18	285013.48	4525358.70	3.38
19	285013.42	4525355.31	3.83
20	285009.59	4525355.32	3.83
21	285009.62	4525368.61	13.28

ΚΤΙΣΜΑ 1:

α/α	X (m)	Y (m)	S (m)
24	284987.38	4525318.12	3.33
25	284985.74	4525321.02	3.48
26	284988.72	4525322.82	3.30
27	284990.36	4525319.96	3.50
28	284987.38	4525318.12	3.50

Χρήση: Αγροτική Αποθήκη - Οικόσιτος Γεωργιστής
Έτος Κατασκευής: 2000

α/α	X (m)	Y (m)	S (m)
24	284987.38	4525318.12	3.33
25	284985.74	4525321.02	3.48
26	284988.72	4525322.82	3.30
27	284990.36	4525319.96	3.50
28	284987.38	4525318.12	3.50

ΣΤΟΙΧΕΙΑ ΑΓΡΟΤΕΜΑΧΙΟΥ ΑΒΓΔΕΖΗΘΙΚΑ

Εμβάδα αγροεμφανίου (ΕΙ Σ.Α. '87)	α/α	X (m)	Y (m)	S (m)
A	285049.26	4525381.38	17.10	11453.73
B	285032.45	4525384.54	11.78	11456.40
T	285020.75	4525383.19	10.93	11454.15
Δ	285009.90	4525381.86	10.93	11453.07
Ε	284966.74	4525375.88	45.57	11455.95
Ζ	284912.06	4525342.31	64.17	11452.62
Η	284992.91	4525270.83	58.26	11469.73
Θ	285018.58	4525323.13	15.98	11394.62
Ι	285028.91	4525335.22	15.98	11445.58
Κ	285038.05	4525350.19	17.46	11435.61
Λ	285049.26	4525381.38	13.14	11422.23

Το εμβαδό του οικοπέδου και των κτισμάτων προκύπτει με την χρήση του παρακάτω τύπου:

$$E = \frac{1}{2} \sum (X_i + X_{i+1}) (Y_i + Y_{i+1})$$

-Ο συντεταγμένες που αναφέρονται στο παρόν Τοπογραφικό Διάγραμμα είναι στο Ελληνικό Γεωδαιτικό Σύστημα Αναφοράς 1987 (Ε.Γ.Σ.Α. '87).
-Η εξίσωση προμηθευμένης με παρατηρήσεις που πραγματοποιήθηκαν την 26-06-2015 και στο χρονικό διάστημα από 16:23:59 έως 16:54:02 για την νεοεισθεσία στάση "P1" με συντεταγμένες (X,Y,H)=(285044.1065,4525372.5884,619.2649), στο χρονικό διάστημα από 17:03:24 ως 17:33:57 και για την νεοεισθεσία στάση "P2" με συντεταγμένες (X,Y,H)=(284993.3152,4525376.5618,621.0885) κώνους χρήση του σταθμού FLORINA του ιδιωτικού δικτύου URANUS της εταιρία Teaccompany με συντεταγμένες (X,Y,H)=(285262.347,4519816.589,628.235).
-Για τις μετρήσεις τριγωνισμού χρησιμοποιήθηκε GNSS δέκτης Topcon GR5+ με Serial Number 1117-20176 με καταγραφή συντονισμών L1 και L2 και L5 του συστήματος GPS με ακρίβεια στατικού προσδιορισμού θέσης 3mm + 0.5ppm οριζοντιογραφικά και 5mm + 0.5ppm υψομετρικά.
-Για τις μετρήσεις της ανοχής εξεργημένης από το ένα άκρο οδού και την ταχυμετρική αποτύπωση χρησιμοποιήθηκε γαλιλαϊκός σταθμός Topcon DS101AC με Serial Number JM1155 με γωνιακή ακρίβεια 3cc και ακρίβεια μέτρησης αποστάσεων ±(1.5+2ppm ΧD)mm.

ΕΡΓΟΔΑΤΗΣ:	ΙΕΡΟΣ ΝΑΟΣ ΑΓΙΟΥ ΝΙΚΟΛΑΟΥ ΑΝΩ ΚΑΛΛΙΝΙΚΗΣ
ΕΡΓΟ:	ΑΠΟΤΥΠΩΣΗ Ι.Ν. ΠΡΟΦΗΤΗ ΗΛΙΑ ΑΝΩ ΚΑΛΛΙΝΙΚΗΣ
ΘΕΣΗ:	ΘΕΣΗ "ΠΡΟΦΗΤΗΣ ΗΛΙΑΣ" - Τ.Κ. ΑΝΩ ΚΑΛΛΙΝΙΚΗΣ Δ.Ε. ΚΑΤΩ ΚΛΕΙΝΩΝ Δ. ΦΛΩΡΙΝΑΣ Π.Ε. ΦΛΩΡΙΝΑΣ
ΜΕΛΕΤΗΤΕΣ:	ΙΩΑΝΝΗΣ ΣΤ. ΜΠΙΡΟΣ Αυρονόμος & Τοπογράφος Μηχανικός
ΘΕΜΑ:	ΤΟΠΟΓΡΑΦΙΚΟ ΔΙΑΓΡΑΜΜΑ
ΚΑΛΩΣΑ:	1 : 500
ΗΜΕΡΟΜΗΝΙΑ:	ΙΟΥΝΙΟΣ 2015
ΣΦΡΑΓΙΔΑ-ΥΠΟΓΡΑΦΗ:	<p>ΓΕΩΡΓΙΟΣ ΜΠΙΡΟΣ</p> <p>ΑΥΡΟΝΟΜΟΣ & ΤΟΠΟΓΡΑΦΟΣ ΜΗΧΑΝΙΚΟΣ</p> <p>ΑΠΛΗ Δ.Π.Θ. Δ.Π.Ε. 1284/03</p> <p>ΗΜΕΡΟΜΗΝΙΑ Κ.Μ. 6507/2000</p> <p>ΑΔΩΔ.12909065030 - ΔΟΥ ΦΛΩΡΙΝΑΣ</p> <p>ΓΕΩΡΓΙΟΣ ΜΠΙΡΟΣ</p> <p>ΑΥΡΟΝΟΜΟΣ & ΤΟΠΟΓΡΑΦΟΣ ΜΗΧΑΝΙΚΟΣ</p>