

ΥΠΟΜΝΗΜΑ
 1.ΘΕΣΗ : Αφού την ΑΠΟΤΥΠΩΣΗ εφάρμοξαν με τα ισχύοντα κεραιμοσκεπής στέλου και των Βοηθητικών χώρων αυτού εντός ορίων οικισμού Τ.Κ. Ελληνικού στη θέση "ΤΟΥΠΑΤΟ-ΜΑΝΤΡΟΥΛΑ" Δ.Ε. Τρικολώνων του Δήμου Γορτυνίας, Π.Ε. Πελοποννήσου, νομού Αρκαδίας.

2. ΙΔΙΟΚΤΗΣΙΑΣ : ΗΛΙΑΣ ΓΕΩΡΓΙΑΝΤΑΣ
 3. ΕΜΒΛΩΣΗ ΑΓΡΟΤΕΜΑΧΙΟΥ :Α.Β.Γ.Δ.Ε.Ζ.Η.Θ.Ι.Κ.Λ.Μ.Ν.Ξ.Ο.Π.Ρ.Σ.Τ.Υ.Φ.Ψ.Ω.Δ.Α.1.Β.1.Γ.1. Δ.1.Ε.1.Ζ.1.Η.1.Θ.1.Η.1.Κ.1.Λ.1.Μ.1.Μ.1.Ν.1.Ξ.1.Ο.1.Π.1.Ρ.1.Σ.1.Τ.1.Υ.1.Φ.1.Ψ.1.Ω.1.Α.1.Β.1.Γ.1.

4. ΠΑΡΑΤΗΡΗΣΕΙΣ :
 5.1. Οι συντεταγμένες που αναφέρονται στο Τοπογραφικό διαγράμμα είναι στο Ελληνικό εθνικό σύστημα αναφοράς ΕΓΣΑ 87. Τοπογραφική κλίμακα με παρατήρηση που διεγράφησαν την 27/07/2014 στο χρονικό διάστημα από 12.30 π.μ. έως 13.30 κόνοντας χρήση του σταθμού 003 Α του δικτύου της εταιρίας ΝΕΡΟΣ
 5.3. Για τις μετρήσεις χρησιμοποιήθηκε GNSS έκτακτης Horizon Κίτσοα 200 με Serial Number V1224748835 GN με καταγραφή συχνότητας L1 & L2 του συστήματος GPS και GLONASS

5. ΔΗΛΩΣΗ ΜΗΧΑΝΙΚΟΥ (Μ.Ε.Ε.Π.Τ.)
 Ο κ. Γεώργιος Κανάκης Αρχιτεκτονικός Αρχιτέκτονας Μηχανικός δηλώνει υπεύθυνα ότι το παρακάτω αγροτέμαχο με στοιχεία :
 "Α.Β.Γ.Δ.Ε.Ζ.Η.Θ.Ι.Κ.Λ.Μ.Ν.Ξ.Ο.Π.Ρ.Σ.Τ.Υ.Φ.Ψ.Ω.Δ.Α.1.Β.1.Γ.1. Δ.1.Ε.1.Ζ.1.Η.1.Θ.1.Η.1.Κ.1.Λ.1.Μ.1.Μ.1.Ν.1.Ξ.1.Ο.1.Π.1.Ρ.1.Σ.1.Τ.1.Υ.1.Φ.1.Ψ.1.Ω.1.Α.1.Β.1.Γ.1." που βρίσκεται στη θέση "ΤΟΥΠΑΤΟ-ΜΑΝΤΡΟΥΛΑ" εντός σχεδίου οικισμού Τ.Κ. Ελληνικού του Δήμου Γορτυνίας, Π.Ε. Πελοποννήσου, νομού Αρκαδίας

α) είναι άρνησ και οικοδομήσιμο ως προς το έδαφος και τις διαστάσεις σύμφωνα με τις διατάξεις του άρθρου 101 του Ν. 2138/83.
 β) είναι άρνησ και οικοδομήσιμο ως προς το έδαφος και τις διαστάσεις σύμφωνα με τις διατάξεις του άρθρου 101 του Ν. 2138/83.
 γ) είναι άρνησ και οικοδομήσιμο ως προς το έδαφος και τις διαστάσεις σύμφωνα με τις διατάξεις του άρθρου 101 του Ν. 2138/83.
 δ) είναι άρνησ και οικοδομήσιμο ως προς το έδαφος και τις διαστάσεις σύμφωνα με τις διατάξεις του άρθρου 101 του Ν. 2138/83.
 ε) είναι άρνησ και οικοδομήσιμο ως προς το έδαφος και τις διαστάσεις σύμφωνα με τις διατάξεις του άρθρου 101 του Ν. 2138/83.
 στ) το ακριβές δεν ευρίσκεται σε αγνάδα, ζώνη παραλίας, θύλακο ή κτήμα ή ζώνη αρχαιολογικού ελέγχου.
 ζ) η ύψωση του εδάφους είναι 110 μέτρα ΓΤΣ 15800 που χρησιμοποιήθηκε για το συγκεκριμένο τοπογραφικό είναι ο 6298-8

6. ΔΗΛΩΣΗ ΙΔΙΟΚΤΗΤΗ ΥΠΟΨΗΦΙΟΥ ΟΡΙΩΝ ΟΡΓΑΝΙΣΜΟΥ ΑΓΡΟΤΕΜΑΧΙΟΥ ΗΛΙΑΣ ΓΕΩΡΓΙΑΝΤΑΣ δηλώνει ότι οι γειτονικές οριογραμμές με τα στοιχεία "Α.Β.Γ.Δ.Ε.Ζ.Η.Θ.Ι.Κ.Λ.Μ.Ν.Ξ.Ο.Π.Ρ.Σ.Τ.Υ.Φ.Ψ.Ω.Δ.Α.1.Β.1.Γ.1. Δ.1.Ε.1.Ζ.1.Η.1.Θ.1.Η.1.Κ.1.Λ.1.Μ.1.Μ.1.Ν.1.Ξ.1.Ο.1.Π.1.Ρ.1.Σ.1.Τ.1.Υ.1.Φ.1.Ψ.1.Ω.1.Α.1.Β.1.Γ.1." εντάσσονται εντός του "Τουπάτο" ενός σχεδίου οικισμού Τ.Κ. Ελληνικού του Δήμου Γορτυνίας Π.Ε. Πελοποννήσου, νομού Αρκαδίας υπεβλήθησαν από εμπντα και β) ευνοούνται για την ακριβή των επισημασμένων ορίων του αγροτεμαχίου.

Ο ΔΗΛΩΣΗ

ΤΕΧΝΙΚΟ ΓΡΑΦΕΙΟ
 ΚΑΛΟΜΑΛΟΣ ΘΑΝΑΣΗΣ
 ΑΡΧΙΤΕΚΤΟΝΑΣ ΜΗΧΑΝΙΚΟΣ
 ΠΙΚΕΦΑΛΑ 23, ΜΕΓΑΛΟΠΟΛΗ

ΕΡΓΟΔΟΣΗΣ: ΗΛΙΑΣ ΓΕΩΡΓΙΑΝΤΑΣ του ΙΩΑΝΝΗ

ΕΡΓΟ: ΑΠΟΤΥΠΩΣΗ ΑΓΡΟΤΕΜΑΧΙΟΥ

ΘΕΣΗ: "ΤΟΥΠΑΤΟ" ΕΚΤΟΣ ΟΡΙΩΝ Τ.Κ. ΕΛΛΗΝΙΚΟΥ Δ.Ε. ΤΡΙΚΟΛΩΝΩΝ, ΔΗΜΟΣ ΓΟΡΤΥΝΙΑΣ

ΜΕΛΕΤΗΤΗΣ: ΘΑΝΑΣΗΣ ΚΑΛΟΜΑΛΟΣ ΑΡΧΙΤΕΚΤΟΝΑΣ ΜΗΧΑΝΙΚΟΣ

ΑΡΙΘΜΟΣ ΣΧΕΔΙΟΥ ΑΡΧ. 1

ΘΕΜΑ: ΤΟΠΟΓΡΑΦΙΚΟ ΔΙΑΓΡΑΜΜΑ

ΚΛΙΜΑΚΑ: 1 : 500

ΧΡΟΝΟΣ ΜΕΛΕΤΗΣ: ΑΥΓΟΥΣΤΟΣ 2014

ΕΛΕΓΧΟΣ
 ΣΥΜΦΩΝΑ ΜΕ ΤΟΝ Ν. 2386/1996
 ΟΡΓΑΝΙΣΜΟΣ ΑΓΡΟΤΕΜΑΧΙΟΥ
 ΗΛΙΑΣ ΓΕΩΡΓΙΑΝΤΑΣ
 ΑΡΧΙΤΕΚΤΟΝΑΣ

ΥΠΟΓΡΑΦΗ-ΣΦΡΑΓΙΔΑ
 ΘΑΝΑΣΗΣ Κ. ΚΑΛΟΜΑΛΟΣ
 ΑΡΧΙΤΕΚΤΟΝΑΣ ΜΗΧΑΝΙΚΟΣ
 ΠΟΥ ΑΝΕΛΕΞΕΝ ΣΤΟ ΕΛΛΗΝΙΚΟ ΣΥΣΤΗΜΑ ΕΛΕΓΧΟΥ ΚΑΙ ΕΛΕΓΧΕΤΑΙ ΑΠΟ ΤΟΝ ΟΡΓΑΝΙΣΜΟ ΑΓΡΟΤΕΜΑΧΙΟΥ ΗΛΙΑΣ ΓΕΩΡΓΙΑΝΤΑΣ ΑΡΧΙΤΕΚΤΟΝΑΣ

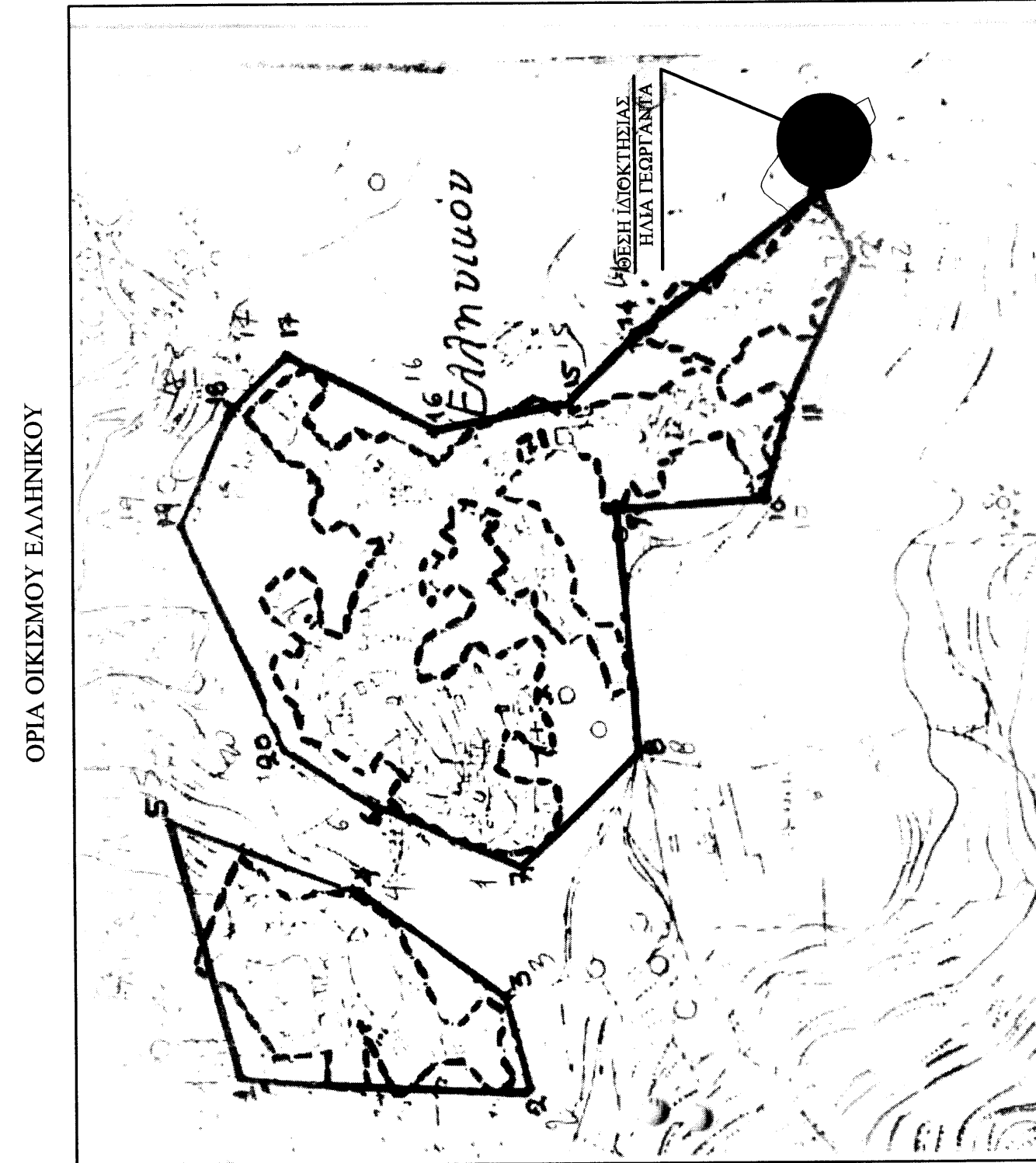

ΑΠΟΠΣΑΣΜΑ ΟΡΘΟΦΩΤΟΧΑΡΤΗ ΚΤΙΡΜΑΤΟΛΟΓΟΥ

ΣΗΜΕΙΟ	X	Y	ΜΗΚΟΣ
A	329805.14	4153732.729	10.07
B	329812.105	4153740.025	5.80
Γ	329815.251	4153744.925	2.53
Δ	329815.573	4153747.262	22.25
E	329827.655	4153768.398	8.32
Ζ	329843.618	4153767.545	6.11
Η	329859.870	4153759.551	18.11
Θ	329873.957	4153747.644	18.44
Κ	329893.344	4153737.095	22.06
Λ	329903.928	4153731.524	11.97
M	329905.048	4153720.920	10.65
N	329906.881	4153718.541	2.25
Ο	329913.711	4153716.096	5.23
Π	329919.458	4153708.167	8.26
P	329927.294	4153698.645	9.94
Ρ	329933.765	4153682.669	0.89
Τ	329933.654	4153681.121	5.50
Υ	329939.148	4153691.784	14.65
Φ	329939.024	4153685.629	1.55
Ψ	329936.335	4153685.889	9.72
Ω	329951.172	4153629.233	31.12
Α1	329955.716	4153620.263	26.99
Β1	329921.544	4153621.307	4.30
Γ1	329907.462	4153634.438	19.25
Δ1	329896.408	4153643.117	14.05
Ε1	329888.864	4153643.468	7.32
Ζ1	329889.974	4153639.881	6.53
Η1	329884.673	4153636.065	33.04
Θ1	329869.898	4153665.618	20.57
Ι1	329859.541	4153683.389	8.64
Κ1	329857.611	4153688.553	7.92
Λ1	329845.378	4153691.782	5.73
Μ1	329839.928	4153693.531	3.86
Ν1	329836.278	4153694.824	4.02
Ξ1	329833.668	4153701.185	6.07
Ο1	329833.668	4153710.292	10.82
Π1	329831.913	4153718.666	9.79
Τ1	329814.408	4153724.633	6.90
Υ1	329808.833	4153729.796	7.60
Α	329805.141	4153732.729	4.25

E = 9849.98 μ2

ΣΤΟΙΧΕΙΑ ΚΤΙΡΙΟΥ
 1) Ισόγειος κεραιμοσκεπής κτίσμα από ταμειολόβους προφωτιστάμενο του 1955 εμβαδού 110,17 τ.μ. με χρήση στέψης.
 1α) Ξηλόγειο λαμαρινοσκεπής κτίσμα (πρόγειο κατάστημα -ελεσφρία κατασκευή) με χρήση αποθήκης ζωοτροφών εμβαδού 34,70 τ.μ.
 2) Άνοιχτη χαμηλή λαμαρινοσκεπής λούτζα, ελεσφρία κατασκευή εμβ. 91,23 τ.μ.
 3) Λαμαρινοσκεπής πρόγειο κατάστημα χαμηλού κόστους ("λούτζα") εμβ. 30,18 τ.μ.