

ΟΝΟΜΑΤΟΜΟΡΦΩΣΗ ΜΑΚΡΩΣ-ΣΤΑΥΡΩΣ/ΒΩΣ/ΠΕΡΙΣΤΡΟΦΩΣ
 ΑΠΟΤΥΠΩΣΗ ΟΙΚΟΥΜΕΝΩΝ
 ΚΑΤΑΣΤΑΣΗ ΟΙΚΟΥΜΕΝΩΝ
 ΜΕΤΡΗΣΗ ΟΙΚΟΥΜΕΝΩΝ
 1:4000 με
 1:1000 με
 1:750 με
 1:500 με

Η υπεργραμμή, η οποία είναι κλειστή, αποτελεί το σύνορο της οικόπεδου που περιγράφεται στο σχέδιο. Η υπεργραμμή αυτή είναι η γραμμή που ορίζει το όριο της οικόπεδου και η οποία είναι η γραμμή που ορίζει το όριο της οικόπεδου. Η υπεργραμμή αυτή είναι η γραμμή που ορίζει το όριο της οικόπεδου και η οποία είναι η γραμμή που ορίζει το όριο της οικόπεδου.

ΟΙΚΟΝΟΜΟΣ
 ΟΙΚΟΝΟΜΟΣ

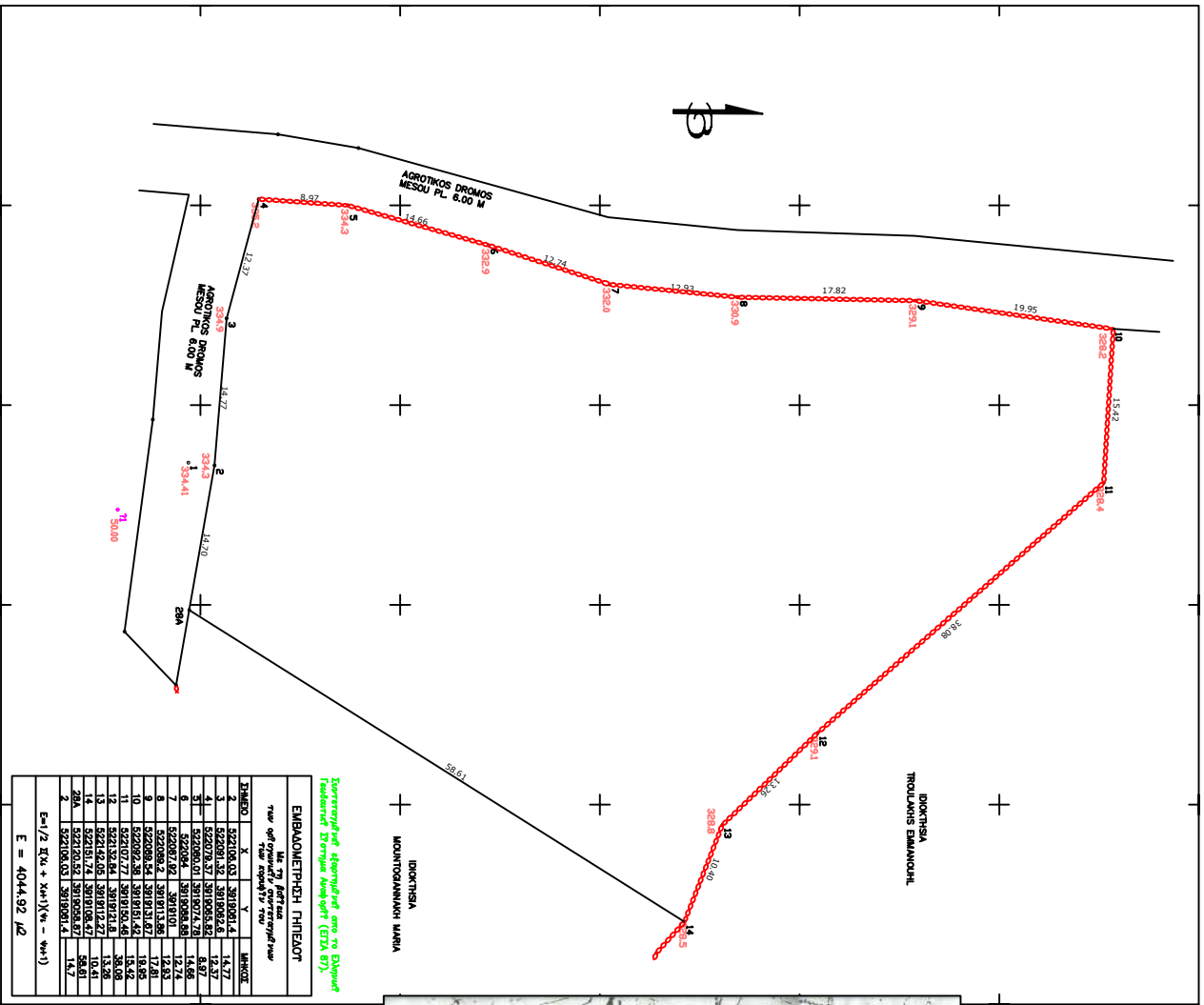

ΣΗΜΕΙΟ	X	Y	ΜΗΚΟΣ
1	522106.03	3918981.4	14.77
2	522090.37	3918985.82	13.97
3	522090.01	3919074.78	8.87
4	522084	3918988.88	12.74
5	522087.92	3919108	12.85
6	522089.54	3918131.87	17.81
7	522092.39	3918151.42	18.95
8	522107.77	3918150.48	38.08
9	522132.84	3918121.8	13.98
10	522151.74	3918108.47	10.41
11	522120.52	3918056.87	58.61
12	522106.03	3918981.4	18.7

$E = 4044.92 \text{ m}$



ΟΝΟΜΑ	ΜΠΑΚΑΤΣΑΚΗ ΚΑΤΕΡΙΝΑ
ΑΔΤΑ	ΑΓΡΟΝΟΜΟΣ ΤΟΠΟΓΡΑΦΟΣ ΜΗΧΑΝΙΚΟΣ
ΔΙΕΥΘΥΝΣΗ	ΜΟΝΟΤΕΚΝΟΝΙΚΗΣ ΝΙΚΟΛΑΟΣ
ΔΙΕΥΘΥΝΣΗ	ΑΓΚΑΡΑΚΑΡΤ ΚΟΙΝ ΚΕΦΑΛΑ ΔΗΜΟΣ ΑΒΟΚΟΡΜΑΝΟΥ
ΕΠΙΣΤΗΜΟΝΙΚΟ	ΤΟΠΟΓΡΑΦΙΚΟ ΔΙΑΓΡΑΜΜΑ
ΗΜΕΡΟΜΗΝΙΑ	ΝΟΕΜΒΡΙΟΣ 2015
ΚΑΛΩΣ	1:200

ΓΕΩΡΓΗΣΗ
 Το παρόν τοπογραφικό
 σχέδιο είναι
 έργο του
 Μπακατσάκη Κατερίνας
 Μηχανικού Τοπογράφου
 Αγρονόμου
 Οδού Αβυδρού 1
 26500 Αβυδρού
 Αττικής