

ΑΠΟΣΠΑΣΜΑ ΧΑΡΤΗ Γ.Υ.Σ. ΚΛ. 1-5000

ΟΔΟΠΟΡΙΚΟ ΣΚΑΡΙΦΙΜΑ

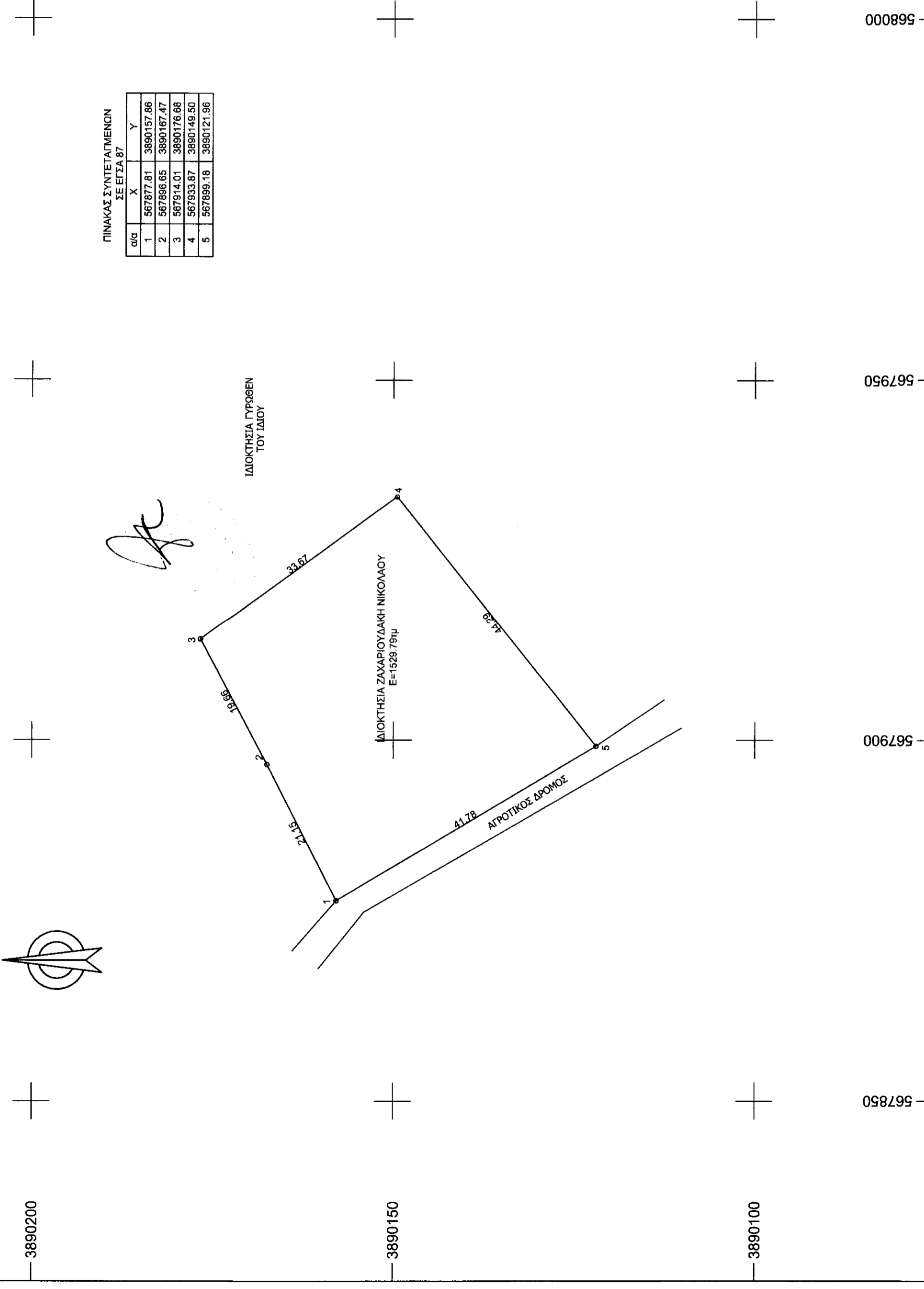

ΘΕΣΗ ΙΔΙΟΚΤΗΣΙΑΣ →

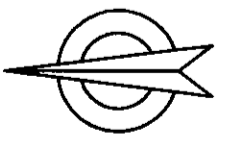

ΠΙΝΑΚΑΣ ΣΥΝΤΕΤΑΓΜΕΝΩΝ ΣΕ ΕΓΣΑ 87

ΟΙΟΣ	X	Y
1	567877,81	3890157,86
2	567886,65	3890187,47
3	567914,01	3890176,68
4	567933,87	3890149,50
5	567898,18	3890121,96

ΙΔΙΟΚΤΗΣΙΑ ΓΥΡΟΒΕΝ ΤΟΥ ΔΑΔΥ

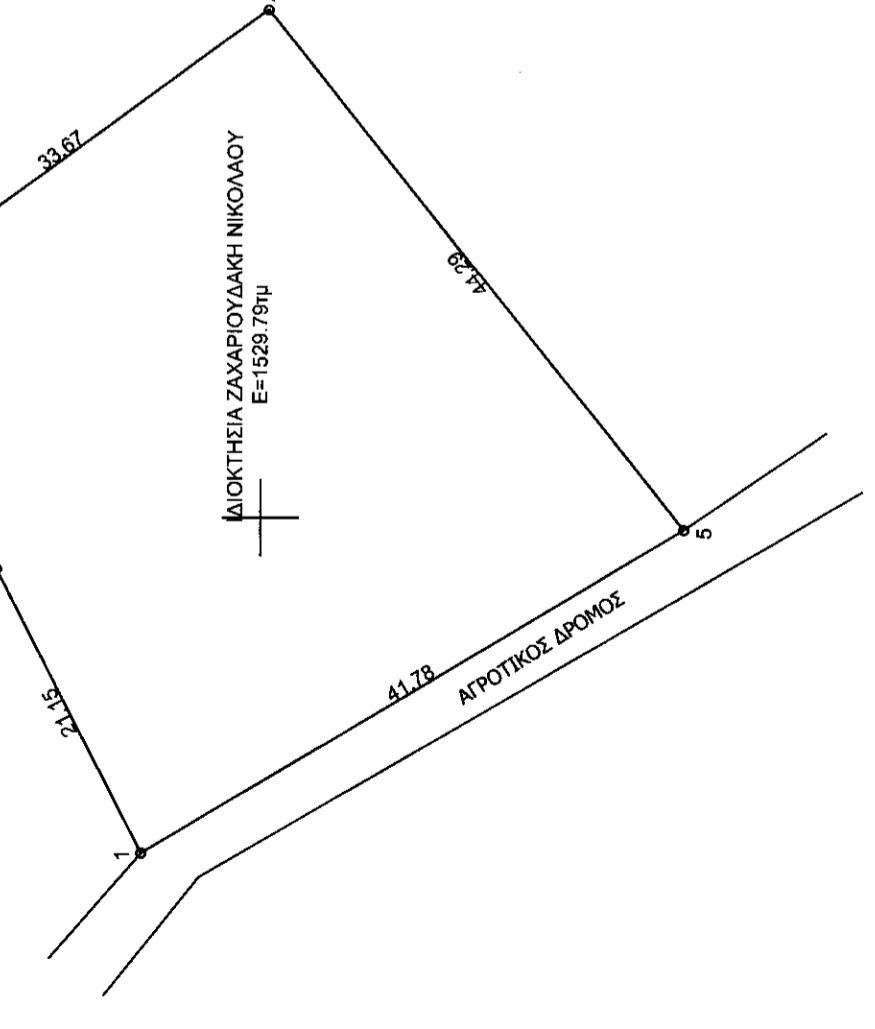

Δηλώση Μηχανικού Ν. 651/77

1. Το υπό τα στοιχεία (1-2-3-4-5-1) Ε=1592.79μ , οριζόμενο ακίνητο είναι ιδιοκτησία του ΖΑΧΑΡΙΟΥΔΑΚΗ ΝΙΚΟΛΑΟΥ και βρίσκεται στη θέση "ΑΛΕΒΙΖΟΜΙΤΑΤΟ " εκτός των ορίων του οικισμού ΠΛΑΤΑΝΟΥ της τ.κ ΠΛΑΤΑΝΟΥ, , δ.ε. ΚΟΥΡΗΤΩΝ δήμου ΑΜΑΡΙΟΥ Περιφερειακής Ενότητας Ρεθύμνου είναι εκτός ΖΟΕ: εκτός ζώνης "ΝΑΤΥΡΑ 2000 και είναι μη άρπιο και μη οικοδομήσιμο .

2. Από το παρόν ακίνητο δεν διέρχονται πωλινές, λιπασές, ούτε αναγωγές φυσικού αερίου.

3. Από το παρόν ακίνητο δεν διέρχεται ρέμα ούτε σε απόσταση μικρότερη των 20 μ από αυτό.

Ο μηχανικός

ΚΑΛΛΙΤΣΟΥΝΑΚΗΣ Π. ΑΕΤΩΣ
ΠΟΛΙΤΙΚΟΣ ΜΗΧΑΝΙΚΟΣ Τ.Ε.
ΜΕΛΟΣ Ε.Ε. Ε.Π.Μ. Αρ.Μ. 47677
ΚΑΤΟ ΒΑΛΑΣΑΜΟΝΕΡΟ - Τ.Κ 74100
ΤΗΛ. - FAX: 28310 31170
ΑΦΜ: 124494785 ΔΟΥ ΡΕΘΥΜΝΟΥ

Δηλώση ιδιοκτήτη Ν 4030/2011

1. Ο κάτωθι υπογεγραμμένος ΖΑΧΑΡΙΟΥΔΑΚΗΣ ΝΙΚΟΛΑΟΣ Δηλώνει ότι :
τα όρια του ακινήτου με στοιχεία (1-2-3-4-5-1) και εμβαδόν Ε =1592.79 τ.μ. που ευρίσκεται εκτός των ορίων του οικισμού ΠΛΑΤΑΝΟΥ της τ.κ ΠΛΑΤΑΝΟΥ δ.ε. ΚΟΥΡΗΤΩΝ δήμου ΑΜΑΡΙΟΥ Περιφερειακής Ενότητας Ρεθύμνου υπεδείχθησαν από εμένα και ευθύνομαι για την ακρίβεια των δηλούμενων ορίων του ακινήτου .

Ο δηλών

Εμβαδόν ακινήτου
Ε(1-2-3-4-5-1)=1592.79τ.μ.

1. Οι διαστάσεις και τα εμβαδά υπολογιστήκαν αναλυτικά από τις συντεταγμένες των κορυφών
2. Το σύστημα συντεταγμένων είναι το ΕΓΣΑ 87 .

Η άνωθεν έγινε με το σύστημα GPS με ακριβείας ένατες
: Horizontal: ±5 mm + 1 ppm , Vertical: ± 10 mm + 2 ppm
και κάνοντας χρήση ΕΛΛΗΝΙΚΟΥ ΣΥΣΤΗΜΑΤΟΣ ΕΝΤΟΠΙΣΜΟΥ ΗΕΡΟΣ

Όροι δόμησης και χρήσεις γης

Συμφωνία με ΠΔ 24.31-5-85 (ΦΕΚ 270Δ) όπως τροποποιήθηκε ΦΕΚ308Α 31-12-03 αρμόδια κατά κανόνα 4000τ.μ. , με 25μ πρόσωπο σε κοινοχρήστο δρόμο.

- δόμηση
- κάλυψη
- μεγ. ύψος 7.50 μ. (+1.20 στεγη) για διαύροφα
- όροφοι 2
- πλάγιες αποστάσεις 15 μ.

ΤΕΧΝΙΚΟ ΓΡΑΦΕΙΟ ΜΕΛΕΤΩΝ
ΑΕΤΟΣ ΚΑΛΛΙΤΣΟΥΝΑΚΗΣ ΠΟΛΙΤΙΚΟΣ ΜΗΧΑΝΙΚΟΣ Τ.Ε.
ΚΑΤΟ ΒΑΛΑΣΑΜΟΝΕΡΟ - Τ.Κ 74100 - ΡΕΘΥΜΝΟ
τηλ. 2831031170, 6979983177 email: aetoskallitsounakis@gmail.com

ΙΔΙΟΚΤΗΣΗΣ
ΖΑΧΑΡΙΟΥΔΑΚΗΣ ΝΙΚΟΛΑΟΣ

ΕΡΓΟ
ΚΤΗΝΟΤΡΟΦΙΚΗ ΜΟΝΑΔΑ
(Ελευθέρας εκτροφής)

ΘΕΣΗ
ΕΚΤΟΣ ΟΙΚΙΣΜΟΥ ΠΛΑΤΑΝΟΥ , ΣΤΗΝ ΤΟΠΟΘΕΣΙΑ <<ΑΛΕΒΙΖΟΜΙΤΑΤΟ >> ΔΗΜΟΤΙΚΗΣ ΕΝΟΤΗΤΑΣ ΚΟΥΡΗΤΩΝ , ΔΗΜΟΣ ΑΜΑΡΙΟΥ

ΘΕΜΑ ΣΧΕΔΙΟΥ
ΤΟΠΟΓΡΑΦΙΚΟ ΔΙΑΓΡΑΜΜΑ

ΑΡΙΘΜΟΣ ΣΧΕΔΙΟΥ
ΚΛΙΜΑΚΑ
1:500

ΧΡΟΝΟΣ ΜΕΛΕΤΗΣ : ΦΕΒΡΟΥΑΡΙΟΣ 2015

ΥΠΟΓΡΑΦΗ - ΣΦΡΑΓΙΔΑ

15/18
17-3-2016

ΚΑΛΛΙΤΣΟΥΝΑΚΗΣ Π. ΑΕΤΩΣ
ΠΟΛΙΤΙΚΟΣ ΜΗΧΑΝΙΚΟΣ Τ.Ε.
ΜΕΛΟΣ Ε.Ε. Ε.Π.Μ. Αρ.Μ. 47677
ΚΑΤΟ ΒΑΛΑΣΑΜΟΝΕΡΟ - Τ.Κ 74100
ΤΗΛ. - FAX: 28310 31170
ΑΦΜ: 124494785 ΔΟΥ ΡΕΘΥΜΝΟΥ