ΑΠΟΣΠΑΣΜΑ Γ.Υ.Σ 1:5000 Φ.Χ.4215 6

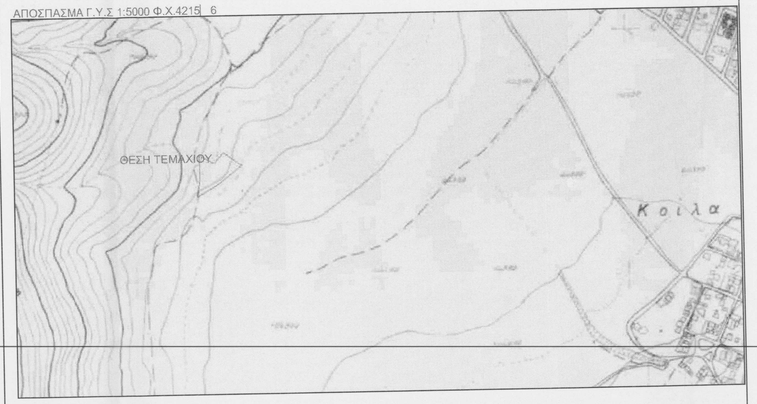

Ο υπογράφων .....Παπαδόπουλος Θεοδωρος ..... Πολ.Μηχανικός Τ.Ε. κάτοικος ..Κοζάνης.... δηλώνω ότι:Το Τεμαχιο με στοιχεία Α,Β,Γ ,Δ,Ε,Ζ,Η,Θ,Α Εμβ = 4010.3τ.μ. αποτελεί τμημα χερσαιο αγρότος κοιλων είναι εκτός σχεδίου , είναι άρτιο & οικοδομήσιμο σύμφωνα με τις ισχύουσες πολεοδομικές διατάξεις (Δομηση εκτος Εγκεκριμενων σχεδιων- άρθρο 162 :ν.δ. 24/31.5.1985,ΦΕΚ289/4-11-2011) . Η εξαρτηση των μετρήσεων πραγματοποιήθηκε απο τριγονομετρικο ΣΚΟΠΟΣ και τριγ. Μαυροβουνι (παλαια βαθρα Γ.Υ.Σ).

Ο Δηλών

ΘΕΩΔΩΡΟΣ ΣΩΚΡ. ΠΑΠΑΔΟΠΟΥΛΟΣ
ΠΤΥΧ.ΠΟΛΙΤΙΚΟΣ ΜΗΧΑΝΙΚΟΣ Ε/Υ Τ.Ε.
ΜΕΛΟΣ Ε.Ε.Τ.Ε.Μ. Α/Μ.41109
Δ-ΜΟΚΡΑΤΙΑΣ 21 ΤΗΛ.6976156517
50100 ΚΟΖΑΝΗ
ΑΦΜ 066697410-Δ.Ο.Υ. ΚΟΖΑΝΗΣ

ΑΕΡΟΦΩΤΟΓΡΑΦΙΑ ΠΕΡΙΟΧΗΣ

ΑΠΟΣΠΑΣΜΑ Γ.Υ.Σ 1:50000

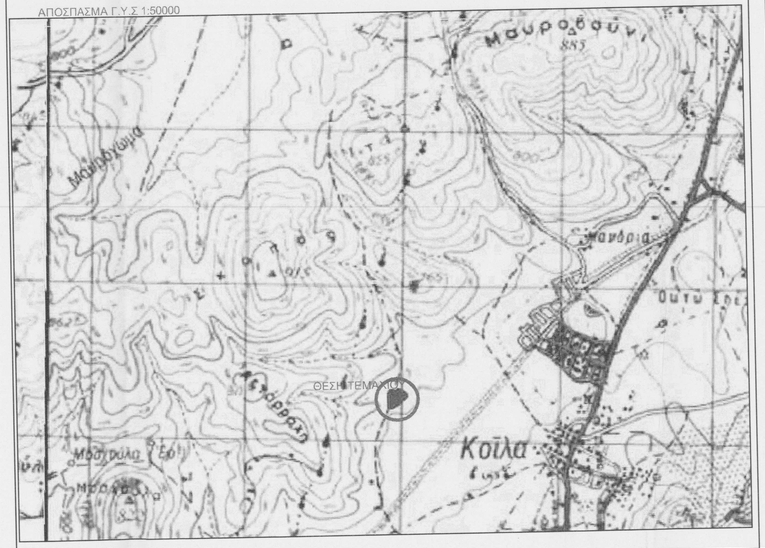

ΑΠΟΣΠΑΣΜΑ ΑΓΡ/ΤΟΣ ΔΙΑΝΟΜΗΣ ΚΟΙΛΩΝ 1340

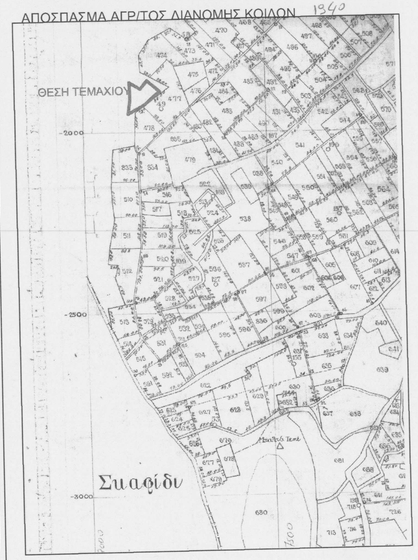

ΣΤΟΙΧΕΙΑ ΕΡΕΥΝΗΣ ΙΔΙΩΤΗ ΜΗΧΑΝΙΚΟΥ

ΣΤΟΙΧΕΙΑ ΤΕΜΑΧΙΟΥ : ⌒ Α,Β,Γ,Δ,Ε,Ζ,Η,Θ,Α⌣

ΕΜΒΑΔΟ ΤΕΜΑΧΙΟΥ : Ε = 4010.3τμ

Εκτός Σχεδίου στη Διανομη Αγρ/τος Κοιλων

αποσταση απο λατομικη Περιοχή >1000μ.
αποσταση τεμαχιου απο αξονα Εγνατιας οδού>60μ
αποσταση απο οικισμο Κοιλων > 500μ.

ΠΔ 347/1993 άρθ.2 -γραμμες δόμησης και αποστασεις οικοδομων από βασικο Οδικο δικτυο 60μ απο αξονα & Π.Δ209/98 ΦΕΚ 169Α-15-7-98

ΓΕΝΙΚΟΙ ΟΡΟΙ ΔΟΜΗΣΗΣ

Ελάχιστο πρόσωπο: σαράντα πέντε (45) μ.
Ελάχιστο βάθος: πενήντα (50) μ.
Ελάχιστο εμβαδόν: τέσσερις χιλιάδες (4000) τμ. ΚΑΛΥΨΗ : 10% Σ.Δ.: 0.2 ΑΠΟΣΤΑΣΕΙΣ ΑΠΟ ΟΡΙΑ:15μ

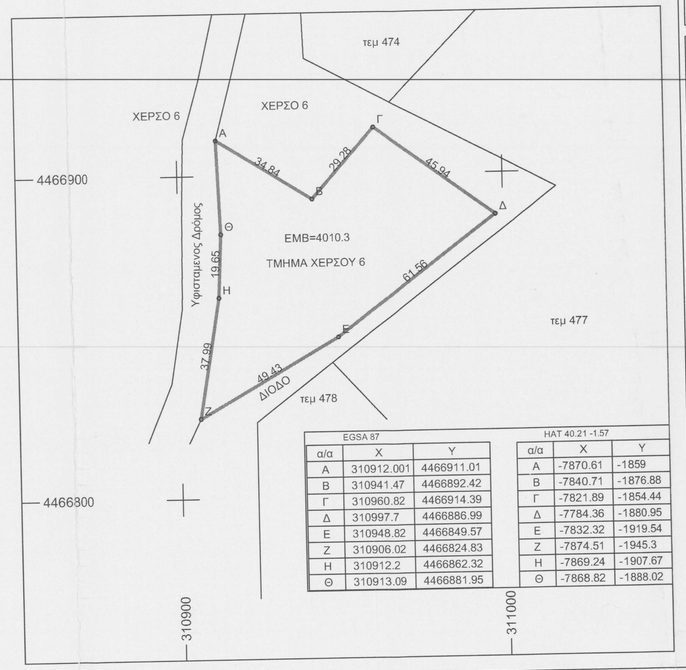

EGSA 87		
α/α	X	Y
Α	310912.001	4466911.01
Β	310941.47	4466892.42
Γ	310960.82	4466914.39
Δ	310997.7	4466886.99
Ε	310948.82	4466849.57
Ζ	310906.02	4466824.83
Η	310912.2	4466862.32
Θ	310913.09	4466881.95

HAT 40.21 -1.57		
α/α	X	Y
Α	-7870.61	-1859
Β	-7840.71	-1876.88
Γ	-7821.89	-1854.44
Δ	-7784.36	-1880.95
Ε	-7832.32	-1919.54
Ζ	-7874.51	-1945.3
Η	-7869.24	-1907.67
Θ	-7868.82	-1888.02

ΠΡΑΞΗ ΧΑΡΑΚΤΗΡΙΣΜΟΥ - ΔΑΣΑΡΧΕΙΟ

ΕΡΓΟΔΟΤΗΣ: ~~ΓΚΕΚΑΣ ΤΡΥΦΩΝ~~ ΔΗΜΟΣ ΚΟΖΑΝΗΣ

ΕΡΓΟ: ΔΙΑΓΡΑΜΜΑ ΤΜΗΜΑ ΧΕΡΣΟ 6
ΑΓΡ/ΤΟΣ ΔΙΑΝΟΜΗΣ ΚΟΙΛΩΝ

ΘΕΣΗ Δ.Δ ΚΟΙΛΩΝ ΔΗΜΟΥ ΚΟΖΑΝΗΣ
Ν. ΚΟΖΑΝΗΣ

ΘΕΜΑ ΣΧΕΔΙΟΥ :

ΤΟΠΟΓΡΑΦΙΚΟ ΔΙΑΓΡΑΜΜΑ

ΑΡΙΘΜΟΣ ΣΧΕΔΙΟΥ: 1 / 1

ΚΛΙΜΑΚΑ ΣΧΕΔΙΟΥ : 1/1000

ΗΜ/ΝΙΑ :

ΜΕΛΕΤΗΤΗΣ :

ΘΕΩΔΩΡΟΣ ΣΩΚΡ. ΠΑΠΑΔΟΠΟΥΛΟΣ
ΠΤΥΧ.ΠΟΛΙΤΙΚΟΣ ΜΗΧΑΝΙΚΟΣ Ε/Υ Τ.Ε.
ΜΕΛΟΣ Ε.Ε.Τ.Ε.Μ. Α/Μ.41109
ΔΗΜΟΚΡΑΤΙΑΣ 21 ΤΗΛ.6976156517
50100 ΚΟΖΑΝΗ
ΑΦΜ 066697410-Δ.Ο.Υ. ΚΟΖΑΝΗΣ

Θεωρήθηκε και δωδεκάτο το αριθμ. 24389 Σχεδιο Κοζ]ανη 23-2-14
Ο Δασάρχης

(ΥΠΟΓΡΑΦΗ, ΣΦΡΑΓΙΔΑ)

ΕΛΛΗΝΙΚΗ ΔΗΜΟΚΡΑΤΙΑ ΥΠΟΥΡΓΕΙΟ ΑΓΡΟΤΙΚΗΣ ΑΝΑΠΤΥΞΗΣ ΔΑΣΑΡΧΕΙΟ ΚΟΖΑΝΗΣ
Νικόλαος Γκιουλούδης
Δασάρχης