

Υ Π Ο Μ Η Μ Α

ΣΤΟΙΧΕΙΑ ΙΔΙΟΚΤΗΤΗΣ
ΠΕΡΙΓΡΑΦΗ: Γημέρι εκτός σχεδίου, εκτός οικισμού, Α1-Α2-Α3...-Α35-Α1.
ΙΔΙΟΚΤΗΤΗΣ: Αγάπη Φωτός
ΘΕΣΗ: Τόβουλοι ή Βαρκοβιά, εκτός οικισμού Γηγύς Αγρού Δήμου Γ. Καρπασίδων, Π.Ε. Αργούς
ΕΜΒΛΑΝΟ: Α1-Α2-Α3...-Α35-Α1 = 4000,00 τ.μ.
Μέτρον βάσει συνταγματικών (Σύμφωνα με άρθρο 17, § 1, Α. 87)

ΟΡΟΙ ΔΟΜΗΣΗΣ: Ιδιότητα εκτός σχεδίου και εκτός οικισμού
Π.Δ. 24-5-85 ΦΕΚ 270Δ / 31-5-85 & Ν. 3212 -ΦΕΚ 308Α/31-12-2003

Table with 4 columns: ΑΡΘΡΟΤΗΤΑ, ΚΑΝΟΝΑΣ, ΠΑΡΕΚΚΛΗΣΗ, ΕΜΒΛΑΝΟ. Rows include ΕΜΒΛΑΝΟ (4000,00 τ.μ.), ΠΡΟΣΤΑΣΗ (25,00 μ.), ΚΑΥΝΗ (27494,355), and ΑΡΧΙΤΕΚΤΟΝΙΚΑ ΣΧΕΔΙΑ (7,5 μέτρα + 1,20 μέτρο στέγη).

3.ΔΗΛΩΣΗ ΝΟΜΟΥ Ν. 651/1977

Ο υπεύθυνος, Παναγιώτης Κεκάρας, τριτοβάθμιας μηχανικός και διπλόπλοιο Τοπικός Αρχιτέκτων Μηχανικός, δηλώνουμε ότι:
Σχημάτισε με τον νόμο για το σχηματισμό με στοιχεία Α1-Α2-Α3- Α4-Α5...-Α35-Α1 που βρίσκεται στην θέση " Τόβουλοι ή Βαρκοβιά " που είναι εκτός του οικισμού του οικισμού Γηγύς Αγρού, του Δήμου Γ. Καρπασίδων, Π.Ε. Αργούς ότι:

- α. Είναι ΑΡΤΙΟ και ΟΙΚΟΔΟΜΗΜΕΝΟ κατά το πρόβλεψη του άρθρου 17, § 1, κείμενος τοποθεσιακά στα όρια που ορίζουν ορίσματα.
- β. Βρίσκεται εκτός σχεδίου, εκτός οικισμού και εκτός Ζ.Ο.Ε.
- γ. Δεν συμπεριλαμβάνεται με τον νόμο για το σχηματισμό με στοιχεία Α1-Α2-Α3- Α4-Α5...-Α35-Α1 ή οποιονδήποτε ορόσημο.
- δ. Δεν εμπίπτει στις διατάξεις του Ν. 1337/1983 περί απορροφών σε γη και κτίσματα.
- ε. Είναι, αφού και μετά μηδέν, του προσώπου του εν θίμου γεωμετρικού όρου υπέρχοντα έκτακτα στ. Το παρόν καταστατικό συντάχθηκε βάσει του Ν.651/77 και δύναται να μεταβιβασθεί.

4.ΔΗΛΩΣΗ ΙΔΙΟΚΤΗΤΩΝ (Ν.4039/2011)

α.Το όριο του γεωμετρικού μου με στοιχεία Α1-Α2-Α3-Α4...-Α35-Α1 και εμβλάση Ε=4000,00 τ.μ., που βρίσκεται στη θέση " Τόβουλοι ή Βαρκοβιά " του οικισμού Γηγύς Αγρού του Δήμου Γ. Καρπασίδων υποβλήθηκεν στο ελεγχ. Βεβαιώνουμε για την ορθότητα των δηλωμένων ορίων του ορισμένου και για την ορθότητα και την αμεταβιβάσιμότητα της γης εκάστου δάδατος δήλησης. Ο ιδιοκτήτης

ΚΕΚΑΡΑΣ ΠΑΝΑΓΙΩΤΗΣ - ΤΕΧΝΙΚΟΣ ΑΡΧΙΤΕΚΤΩΝ
ΠΑΤΙΑ ΕΡΜΗΣ 3Α - ΑΓΡΙΝΙΟ 26100
Τ.Α. 264103/3473 / 69389242477

ΑΠΟΤΥΠΩΣΗ ΓΗΤΕΛΟΥ ΜΕ ΥΦΙΣΤΑΜΕΝΑ ΚΤΙΣΜΑΤΑ
ΑΧΙΛΛΕΑΣ ΦΩΤΟΣ
ΘΕΣΗ ΕΡΓΟΥ
Τόβουλοι ή Βαρκοβιά (εκτός σχεδίου & εκτός οικισμού)
ΓΗΤΕΣ ΑΡΤΑΣ, ΔΗΜΟΣ Γ. ΚΑΡΠΑΣΙΔΙΚΗΣ, Π.Ε. ΑΡΤΑΣ

ΤΟΠΟΓΡΑΦΙΚΟ ΔΙΑΓΡΑΜΜΑ
ΑΡΙΘΜΟΣ ΣΧΕΔΙΟΥ: Τ1
ΚΑΙΜΑΚΑ ΣΧΕΔΙΟΥ: 1:200
ΧΡΟΝΟΣ ΣΥΝΤΑΞΗΣ: ΑΥΓΟΥΣΤΟΣ 2015

Official stamps and logos including the Ministry of Environment and Energy, the National Technical University of Athens (NTUA), and the local authority of Arta.

Table with 4 columns: Α/Α, x, y, Εμβαδόν (τ.μ.). It lists the area of each plot from Α/Α to Α/Α8.

ΕΚΤΑΣΗ Α.Σ.Δ.Χ. Πηγών

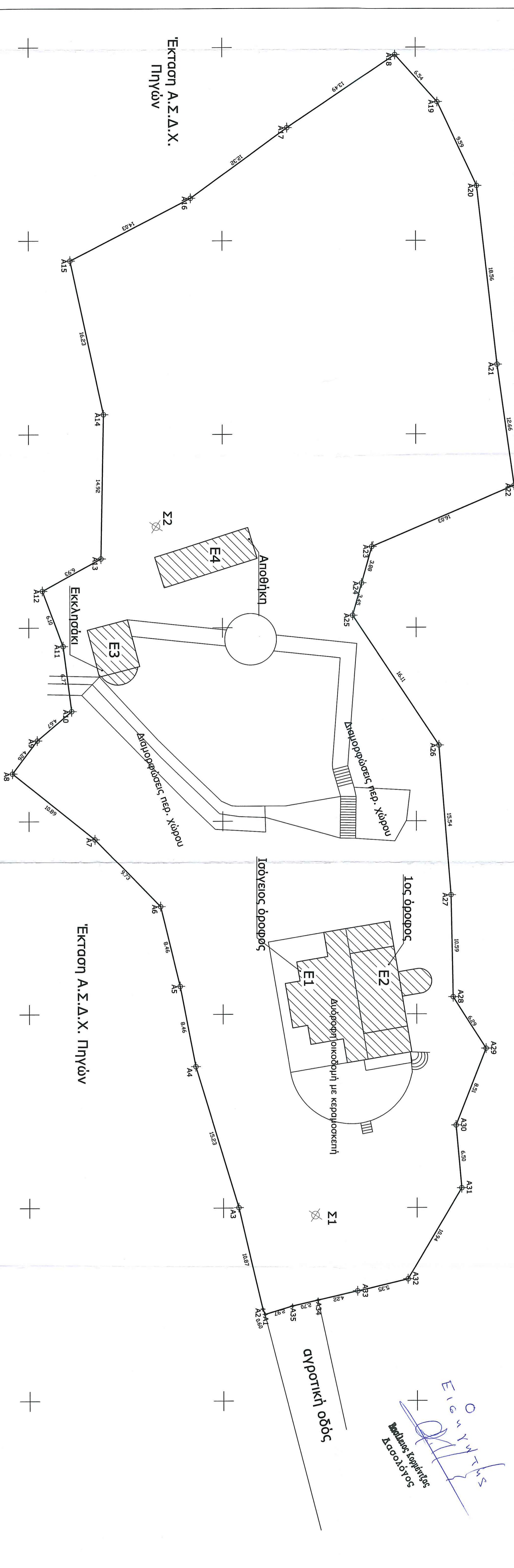

ΕΚΤΑΣΗ Α.Σ.Δ.Χ. Πηγών

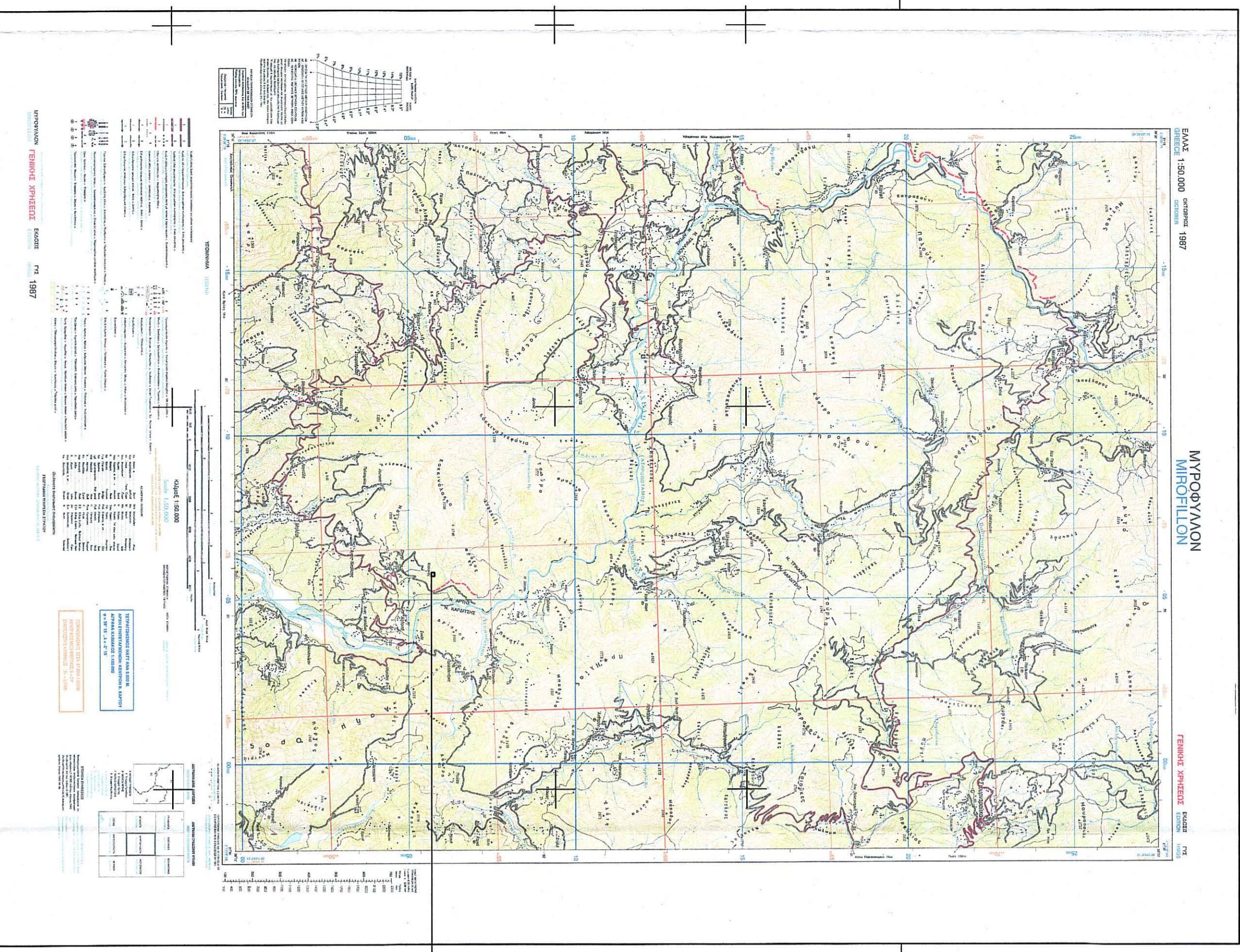

Grid coordinates: 274780, 274800, 274820, 274840, 274860, 274880, 274900, 274920, 274940

Vertical coordinates: 4352020, 4352040, 4352060, 4352080, 4352100, 4352120, 4352130