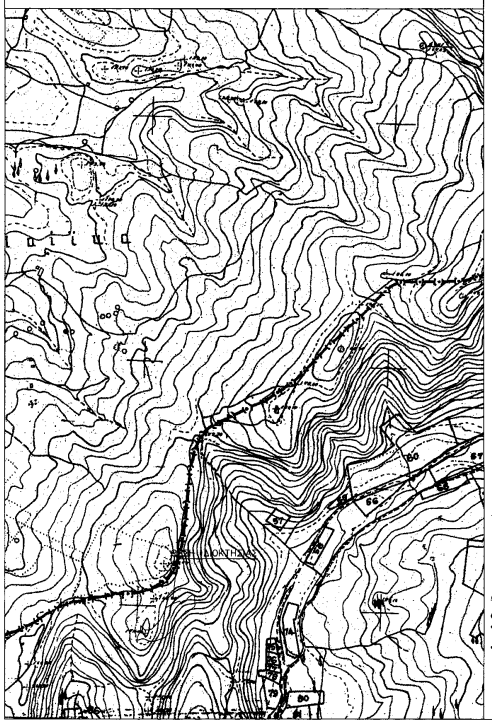

ΣΥΣΤΗΜΑ ΑΝΑΦΟΡΑΣ ΕΓΣΑ'87
ΠΙΝΑΚΑΣ ΣΥΝΤΕΤΑΓΜΕΝΩΝ
ΤΩΝ ΚΟΡΥΦΩΝ ΤΟΥ ΟΡΙΟΥ

| ΚΟΡ. | X | Ψ | ΑΠΟΣΤΑΣΗ | ΠΡΟΗΓ. |
|---|---|---|---|---|
| Α | 270597.14 | 4186900.83 | | -- |
| Β | 270596.31 | 4186910.94 | | 10.14 |
| Γ | 270590.13 | 4186909.98 | | 6.25 |
| Δ | 270583.49 | 4186905.78 | | 7.86 |
| Ε | 270582.21 | 4186903.97 | | 2.22 |
| Ζ | 270579.80 | 4186898.89 | | 5.63 |
| Η | 270569.33 | 4186892.39 | | 12.32 |
| Θ | 270566.45 | 4186898.51 | | 6.76 |
| Ι | 270552.63 | 4186893.04 | | 14.86 |
| Κ | 270539.20 | 4186885.14 | | 15.58 |
| Λ | 270534.48 | 4186875.34 | | 10.88 |
| Μ | 270526.40 | 4186859.59 | | 17.70 |
| Ν | 270509.96 | 4186841.11 | | 24.73 |
| Ξ | 270503.19 | 4186839.05 | | 7.07 |
| Ο | 270495.08 | 4186839.61 | | 8.13 |
| Π | 270487.38 | 4186848.33 | | 11.64 |
| Ρ | 270485.96 | 4186835.23 | | 13.18 |
| Σ | 270481.76 | 4186828.07 | | 8.30 |
| Τ | 270479.66 | 4186822.99 | | 5.50 |
| Υ | 270480.68 | 4186818.42 | | 4.68 |
| Φ | 270489.23 | 4186821.16 | | 8.98 |
| Χ | 270493.82 | 4186818.89 | | 5.12 |
| Ψ | 270505.35 | 4186813.60 | | 12.68 |
| Ω | 270515.38 | 4186814.50 | | 10.07 |
| Ω1 | 270537.34 | 4186822.10 | | 23.24 |
| Ω2 | 270550.96 | 4186836.87 | | 20.09 |
| Ω3 | 270561.02 | 4186856.72 | | 22.25 |
| Ω4 | 270597.78 | 4186885.17 | | 46.48 |
| Ω5 | 270599.57 | 4186890.17 | | 5.31 |
| Ω6 | 270597.62 | 4186892.16 | | 2.79 |
| Α | 270597.14 | 4186900.83 | | 8.68 |

ΕΜΒΑΔΟΝ ΤΕΜΑΧΙΟΥ= 4163 ΜΖ

ΔΗΛΩΣΗ ΜΗΧΑΝΙΚΟΥ (Ν. 651/77)

Δηλώνω σύμφωνα με το νόμο για το γεωτεμάχιο με στοιχεία Ε=Α,Β,Γ,...,Ω5,Ω6,Α και εμβαδό 4163 τμ που βρίσκεται στο Δ.Δ Γερακίου στο Δήμο Ήλιδας Περιφέρεια Δυτικής Ελλάδας ότι α) είναι άρτιο και μη οικοδομήσιμο κατά κανόνα σύμφωνα με τις πολεοδομικές διατάξεις που ισχύουν σήμερα,

β) βρίσκεται εκτός σχεδίου εκτός ορίων οικισμού και εκτός ΖΟΕ

γ) εντός αυτού δεν διέρχονται εναέριες γραμμές μεταφοράς υψηλής τάσης της ΔΕΗ ή αγωγός φυσικού αερίου

δ) εντός αυτού ή σε απόσταση μικρότερη των 20 μέτρων από αυτό δεν διέρχεται ρέμα.

Ο ΜΗΧΑΝΙΚΟΣ

ΕΜΒΑΔΟΝ ΓΕΩΤΕΜΑΧΙΟΥ Ε=Α,Β,Γ,...,Ω5,Ω6,Α= 4163τμ

1. Το διάγραμμα είναι ενταγμένο στο κρατικό σύστημα αναφοράς ΕΓΣΑ 87
2. Οι διαστάσεις και το εμβαδόν υπολογίστηκαν αναλυτικά από τις συνίνες των κορυφών
3. Η εξάρτηση απο το ΕΓΣΑ 87 πραγματοποιήθηκε με σύστημα GPS

ΔΗΛΩΣΗ ΙΔΙΟΚΤΗΤΗ (Ν.4011/2011)

Ο κάτωθη υπογεγραμμένος Φώτης Τσίπηρας δηλώνω οτι :

- τα όρια του γεωτεμαχίου που βρίσκεται στο Δ.Δ Γερακίου στο Δήμο Ήλιδας Π.Ε Δυτικής Ελλάδας υπεδείχθησαν απο εμένα και
- ευθύνομαι για την ακρίβεια των δηλουμένων ορίου του γεωτεμαχίου.

Ο ΔΗΛΩΝ

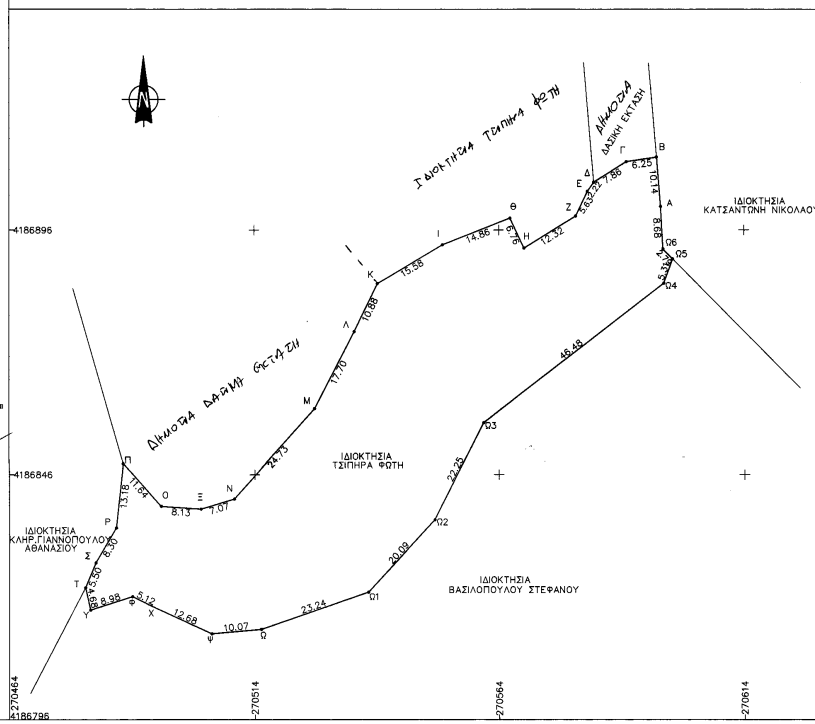


| | |
|---|---|
| ΙΔΙΟΚΤΗΤΕΣ | ΤΣΙΠΗΡΑΣ ΦΩΤΗΣ |
| ΕΡΓΟ | ΑΠΟΤΥΠΩΣΗ ΑΚΙΝΗΤΟΥ |
| ΘΕΣΗ | ΠΕΡΙΦΕΡΙΑ ΔΥΤΙΚΗΣ ΕΛΛΑΔΟΣ<br>ΠΕΡΙΦΕΡΙΑΚΗ ΕΝΟΤΗΤΑ ΗΛΕΙΑΣ<br>ΔΗΜΟΣ ΗΛΙΔΑΣ<br>Δ.Δ ΓΕΡΑΚΙΟΥ<br>ΘΕΣΗ ΣΚΑΛΙ |
| ΜΗΧΑΝΙΚΟΙ | ΧΡΙΣΤΟΠΟΥΛΟΣ ΔΗΜΗΤΡΙΟΣ<br>ΑΡΧΙΤΕΚΤΩΝ ΜΗΧΑΝΙΚΟΣ<br><br>ΠΑΠΑΝΙΚΟΛΑΟΥ Β.ΠΑΝΑΓΙΩΤΗΣ<br>ΜΗΧΑΝΙΚΟΣ ΓΕΩΠΛΗΡΟΦΟΡΙΚΗΣ<br>ΚΑΙ ΤΟΠΟΓΡΑΦΙΑΣ |

ΘΕΩΡΗΣΗ

Θεωρείται το παρόν τοπογραφικό διάγραμμα το οποίο και αποτελεί αναπόσπαστο τμήμα της υπ' αριθ. 30137/766 πράξης Χαρακτηρισμού μας ως έχει ~~ή με τις ακαφαιρόμενες παρατηρήσεις~~

Αμαλιάδα 1-3-2016

Ο Προϊστάμενος Δασαρχείου Αμαλιάδας

| | | |
|---|---|---|
| ΘΕΜΑ ΣΧΕΔΙΟΥ | | ΑΡ.ΣΧΕΔΙΟΥ |
| ΤΟΠΟΓΡΑΦΙΚΟ ΔΙΑΓΡΑΜΜΑ | | ΤΟΠ. 1 |
| | | ΑΡ.ΕΡΓΟΥ |
| ΧΡΟΝΟΣ ΜΕΛΕΤΗΣ 29/10/2016 | ΚΛΙΜΑΚΑ1:500<br>Θωμόπουλος Διονύσιος<br>Δασολόγος με βαθμό Β' | |
| ΣΦΡΑΓΙΔΑ-ΥΠΟΓΡΑΦΗ | ΘΕΩΡΗΣΗ | |

ΠΑΝΑΓΙΩΤΗΣ Β. ΠΑΠΑΝΙΚΟΛΑΟΥ
ΠΤΥΧΙΟΥΧΟΣ ΜΗΧΑΝΙΚΟΣ
ΓΕΩΠΛΗΡΟΦΟΡΙΚΗΣ & ΤΟΠΟΓΡΑΦΙΑΣ (Τ.Ε.)
ΑΡΙΘΜΟΣ ΜΗΤΡΩΟΥ Ε.Ε.Τ.Ε.Μ. 40667
Γ' χλμ Αμαλιάδας - Κυρήνεια - Τη 6983329548-26220 2245-
- Α.Φ.Μ. 109916382 - Δ.Ο.Υ ΑΜΑΛΙΑΔΑΣ