

ΕΠΙΧΕΙΡΗΣΙΑΚΟ ΠΡΟΓΡΑΜΜΑ  
 ΠΡΟΓΡΑΜΜΑ ΔΡΑΣΗΣ  
 ΠΡΟΤΕΡΑΙΟΤΗΤΑ 1  
 ΑΞΙΟΠΟΙΗΣΗ ΤΗΣ ΑΓΡΟΤΙΚΗΣ ΚΑΙ ΑΙΣΧΗΛΟΓΟΝΗΣ ΚΑΙ ΑΝΑΠΤΥΞΗ ΤΗΣ ΑΓΡΟΤΙΚΗΣ ΟΙΚΟΝΟΜΙΑΣ  
 ΕΠΙΧΕΙΡΗΣΙΑΚΟ ΠΡΟΓΡΑΜΜΑ  
 ΠΡΟΤΕΡΑΙΟΤΗΤΑ 1  
 ΑΞΙΟΠΟΙΗΣΗ ΤΗΣ ΑΓΡΟΤΙΚΗΣ ΚΑΙ ΑΙΣΧΗΛΟΓΟΝΗΣ ΚΑΙ ΑΝΑΠΤΥΞΗ ΤΗΣ ΑΓΡΟΤΙΚΗΣ ΟΙΚΟΝΟΜΙΑΣ

**ΣΤΑΥΡΟΣ ΒΑΣ ΑΝΤΥΠΑΣ**  
 ΑΓΓΛΩΝ ΠΟΛΙΤΙΚΩΝ ΜΗΧΑΝΙΚΩΝ  
 ΠΑΝΕΠΙΣΤΗΜΙΟΥ SHEFFIELD  
 ΜΕΛΟΣ Τ.Ε.Ε. ΑΓΡΟΝΟΜΩΝ ΜΗΤΡΩΟΥ ΕΠΙΣΤ.  
 ΠΛΗΡΗΣ 49 - ΠΑΤΡΙΑ - ΤΗΛ. 2810 222 588

Α/Α	ΑΝΤΙΚΕΙΜΕΝΟ	ΜΕΤΡΗΣΗ	ΜΕΤΡΗΣΗ	ΜΕΤΡΗΣΗ
01	ΕΠΙΣΤΗΜΟΝΙΚΟ	114181.77	4209764.61	
02	ΕΠΙΣΤΗΜΟΝΙΚΟ	114188.018	4209770.21	
03	ΕΠΙΣΤΗΜΟΝΙΚΟ	114190.48	4209770.21	
04	ΕΠΙΣΤΗΜΟΝΙΚΟ	114192.59	4209765.50	
05	ΕΠΙΣΤΗΜΟΝΙΚΟ			
06	ΕΠΙΣΤΗΜΟΝΙΚΟ			
07	ΕΠΙΣΤΗΜΟΝΙΚΟ			
08	ΕΠΙΣΤΗΜΟΝΙΚΟ			
09	ΕΠΙΣΤΗΜΟΝΙΚΟ			
10	ΕΠΙΣΤΗΜΟΝΙΚΟ			
11	ΕΠΙΣΤΗΜΟΝΙΚΟ			
12	ΕΠΙΣΤΗΜΟΝΙΚΟ			
13	ΕΠΙΣΤΗΜΟΝΙΚΟ			
14	ΕΠΙΣΤΗΜΟΝΙΚΟ			
15	ΕΠΙΣΤΗΜΟΝΙΚΟ			
16	ΕΠΙΣΤΗΜΟΝΙΚΟ			
17	ΕΠΙΣΤΗΜΟΝΙΚΟ			
18	ΕΠΙΣΤΗΜΟΝΙΚΟ			
19	ΕΠΙΣΤΗΜΟΝΙΚΟ			
20	ΕΠΙΣΤΗΜΟΝΙΚΟ			
21	ΕΠΙΣΤΗΜΟΝΙΚΟ			
22	ΕΠΙΣΤΗΜΟΝΙΚΟ			
23	ΕΠΙΣΤΗΜΟΝΙΚΟ			
24	ΕΠΙΣΤΗΜΟΝΙΚΟ			
25	ΕΠΙΣΤΗΜΟΝΙΚΟ			
26	ΕΠΙΣΤΗΜΟΝΙΚΟ			
27	ΕΠΙΣΤΗΜΟΝΙΚΟ			
28	ΕΠΙΣΤΗΜΟΝΙΚΟ			
29	ΕΠΙΣΤΗΜΟΝΙΚΟ			
30	ΕΠΙΣΤΗΜΟΝΙΚΟ			
31	ΕΠΙΣΤΗΜΟΝΙΚΟ			
32	ΕΠΙΣΤΗΜΟΝΙΚΟ			
33	ΕΠΙΣΤΗΜΟΝΙΚΟ			
34	ΕΠΙΣΤΗΜΟΝΙΚΟ			
35	ΕΠΙΣΤΗΜΟΝΙΚΟ			
36	ΕΠΙΣΤΗΜΟΝΙΚΟ			
37	ΕΠΙΣΤΗΜΟΝΙΚΟ			
38	ΕΠΙΣΤΗΜΟΝΙΚΟ			
39	ΕΠΙΣΤΗΜΟΝΙΚΟ			
40	ΕΠΙΣΤΗΜΟΝΙΚΟ			
41	ΕΠΙΣΤΗΜΟΝΙΚΟ			
42	ΕΠΙΣΤΗΜΟΝΙΚΟ			
43	ΕΠΙΣΤΗΜΟΝΙΚΟ			
44	ΕΠΙΣΤΗΜΟΝΙΚΟ			
45	ΕΠΙΣΤΗΜΟΝΙΚΟ			
46	ΕΠΙΣΤΗΜΟΝΙΚΟ			
47	ΕΠΙΣΤΗΜΟΝΙΚΟ			
48	ΕΠΙΣΤΗΜΟΝΙΚΟ			
49	ΕΠΙΣΤΗΜΟΝΙΚΟ			
50	ΕΠΙΣΤΗΜΟΝΙΚΟ			

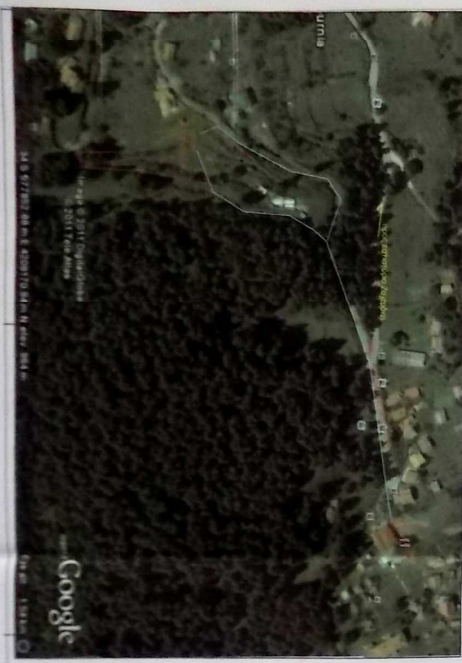
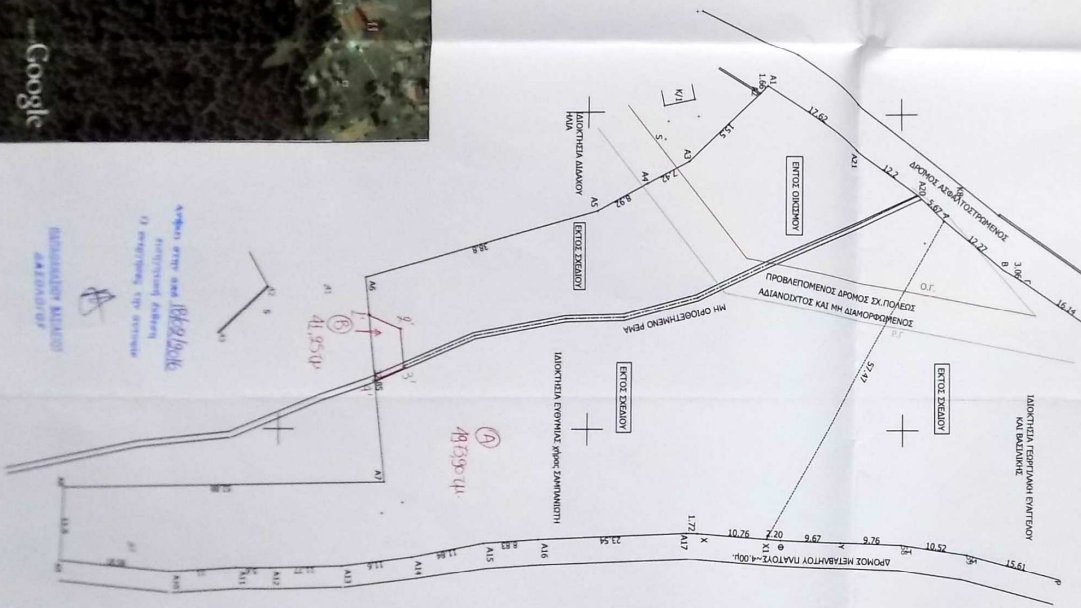
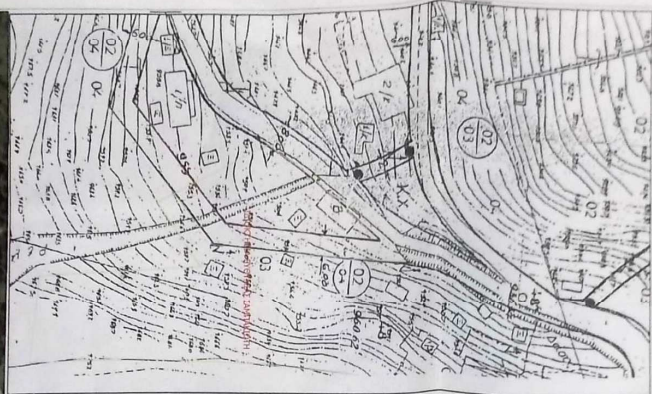

Α/Α	ΑΝΤΙΚΕΙΜΕΝΟ	ΜΕΤΡΗΣΗ	ΜΕΤΡΗΣΗ	ΜΕΤΡΗΣΗ
01	ΕΠΙΣΤΗΜΟΝΙΚΟ	114181.77	4209764.61	
02	ΕΠΙΣΤΗΜΟΝΙΚΟ	114188.018	4209770.21	
03	ΕΠΙΣΤΗΜΟΝΙΚΟ	114190.48	4209770.21	
04	ΕΠΙΣΤΗΜΟΝΙΚΟ	114192.59	4209765.50	
05	ΕΠΙΣΤΗΜΟΝΙΚΟ			
06	ΕΠΙΣΤΗΜΟΝΙΚΟ			
07	ΕΠΙΣΤΗΜΟΝΙΚΟ			
08	ΕΠΙΣΤΗΜΟΝΙΚΟ			
09	ΕΠΙΣΤΗΜΟΝΙΚΟ			
10	ΕΠΙΣΤΗΜΟΝΙΚΟ			
11	ΕΠΙΣΤΗΜΟΝΙΚΟ			
12	ΕΠΙΣΤΗΜΟΝΙΚΟ			
13	ΕΠΙΣΤΗΜΟΝΙΚΟ			
14	ΕΠΙΣΤΗΜΟΝΙΚΟ			
15	ΕΠΙΣΤΗΜΟΝΙΚΟ			
16	ΕΠΙΣΤΗΜΟΝΙΚΟ			
17	ΕΠΙΣΤΗΜΟΝΙΚΟ			
18	ΕΠΙΣΤΗΜΟΝΙΚΟ			
19	ΕΠΙΣΤΗΜΟΝΙΚΟ			
20	ΕΠΙΣΤΗΜΟΝΙΚΟ			
21	ΕΠΙΣΤΗΜΟΝΙΚΟ			
22	ΕΠΙΣΤΗΜΟΝΙΚΟ			
23	ΕΠΙΣΤΗΜΟΝΙΚΟ			
24	ΕΠΙΣΤΗΜΟΝΙΚΟ			
25	ΕΠΙΣΤΗΜΟΝΙΚΟ			
26	ΕΠΙΣΤΗΜΟΝΙΚΟ			
27	ΕΠΙΣΤΗΜΟΝΙΚΟ			
28	ΕΠΙΣΤΗΜΟΝΙΚΟ			
29	ΕΠΙΣΤΗΜΟΝΙΚΟ			
30	ΕΠΙΣΤΗΜΟΝΙΚΟ			
31	ΕΠΙΣΤΗΜΟΝΙΚΟ			
32	ΕΠΙΣΤΗΜΟΝΙΚΟ			
33	ΕΠΙΣΤΗΜΟΝΙΚΟ			
34	ΕΠΙΣΤΗΜΟΝΙΚΟ			
35	ΕΠΙΣΤΗΜΟΝΙΚΟ			
36	ΕΠΙΣΤΗΜΟΝΙΚΟ			
37	ΕΠΙΣΤΗΜΟΝΙΚΟ			
38	ΕΠΙΣΤΗΜΟΝΙΚΟ			
39	ΕΠΙΣΤΗΜΟΝΙΚΟ			
40	ΕΠΙΣΤΗΜΟΝΙΚΟ			
41	ΕΠΙΣΤΗΜΟΝΙΚΟ			
42	ΕΠΙΣΤΗΜΟΝΙΚΟ			
43	ΕΠΙΣΤΗΜΟΝΙΚΟ			
44	ΕΠΙΣΤΗΜΟΝΙΚΟ			
45	ΕΠΙΣΤΗΜΟΝΙΚΟ			
46	ΕΠΙΣΤΗΜΟΝΙΚΟ			
47	ΕΠΙΣΤΗΜΟΝΙΚΟ			
48	ΕΠΙΣΤΗΜΟΝΙΚΟ			
49	ΕΠΙΣΤΗΜΟΝΙΚΟ			
50	ΕΠΙΣΤΗΜΟΝΙΚΟ			



ΑΠΟΣΤΑΣΙΑ ΧΑΡΤΗΣ 1:72  
 ΑΡ. ΠΡΩΤ. : 6246 / 8  
 Κ. : 1 / 5000

**ΤΕΧΝΙΚΟ ΓΡΑΦΕΙΟ**  
 ΠΑΤΡΕΩΣ 49  
 ΤΗΛ. - FAX : 2610-222536  
 email: santipas@yahoo.gr  
**ΣΤΑΥΡΟΣ ΒΑΣ ΑΝΤΥΠΑΣ**  
**ΔΙΠΛ. ΠΟΛ. ΜΗΧΑΝΙΚΟΣ**

ΕΠΙΘΕΤΟ: **ΕΥΘΥΜΙΑ ΣΑΜΠΑΝΙΩΤΗ**  
 ΕΠΩΝΥΜΟ: **ΧΟΡΗΓΗΣΗ ΒΕΒΑΙΩΣΗΣ ΠΕΡΙ ΜΗ ΔΑΣΙΚΗΣ ΕΚΤΑΣΗΣ.**  
 ΘΕΣΗ: **ΤΣΑΛΟΥΡΝΙΑ ΚΟΜΗΤΗΔΑΙΟΥ**  
 ΗΜΕΡΑ ΜΕΤΡΗΣΗΣ: **03/2014**  
 ΑΡΙΘ. ΣΧΕΔΙΟΥ: **ΟΡΜΑ ΣΧΕΔΙΟΥ:**  
 ΚΑΙΝΑΚΑ **ΤΟΠΟΓΡΑΦΙΚΟ ΔΙΑΓΡΑΜΜΑ**  
 1.500



ΣΤΑΥΡΟΣ ΒΑΣ ΑΝΤΥΠΑΣ  
 ΑΓΓΛΩΝ ΠΟΛΙΤΙΚΩΝ ΜΗΧΑΝΙΚΩΝ  
 ΠΑΝΕΠΙΣΤΗΜΙΟΥ SHEFFIELD  
 ΜΕΛΟΣ Τ.Ε.Ε. ΑΓΡΟΝΟΜΩΝ ΜΗΤΡΩΟΥ ΕΠΙΣΤ.  
 ΠΛΗΡΗΣ 49 - ΠΑΤΡΙΑ - ΤΗΛ. 2810 222 588

a/a	X	Y
A1	314345.85	4209628.14
A2	314347.06	4209627.01
A3	314357.89	4209615.91
A4	314361.39	4209609.36
A5	314365.65	4209601.52
A6	314375.74	4209564.06
A7	314408.43	4209567.28
A8	314409.54	4209514.41
A9	314421.41	4209513.52
A10	314423.05	4209532.01
A11	314422.28	4209542.98
A12	314422.25	4209548.58
A13	314421.84	4209560.35
A14	314420.32	4209571.85
A15	314418.01	4209583.46
A16	314417.32	4209592.27
A17	314416.08	4209615.78
X	314416.10	4209617.50
X1	314416.92	4209628.24
A	314366.94	4209656.60
A20	314362.97	4209652.56
A21	314355.67	4209642.78
E2=5015.15		

$\Sigma \mu_{εi}^2$	X	Y
1'	314381.27	4209564.61
2'	314385.01	4209570.21
3'	314390.48	4209570.48
4'	314392.39	4209565.96