

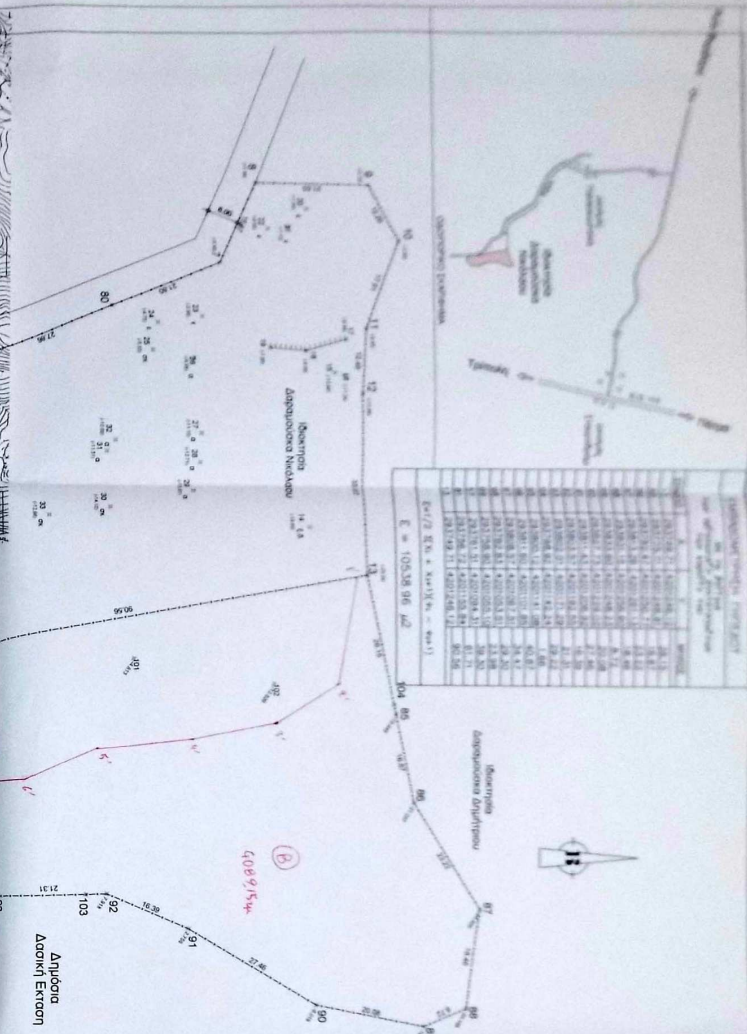

ΠΡΟΣΔΙΟΡΙΣΜΟΣ ΤΕΛΟΥΣ ΚΑΤΑΣΤΑΣΗΣ

Α/Α	ΕΠΙΧΕΙΡΗΣΙΑΚΟ ΚΑΤΑΣΤΑΣΗΣ	ΕΠΙΧΕΙΡΗΣΙΑΚΟ ΚΑΤΑΣΤΑΣΗΣ	ΕΠΙΧΕΙΡΗΣΙΑΚΟ ΚΑΤΑΣΤΑΣΗΣ
1	1	1	1
2	2	2	2
3	3	3	3
4	4	4	4
5	5	5	5
6	6	6	6
7	7	7	7
8	8	8	8
9	9	9	9
10	10	10	10



Α/Α	X	Y	Σημείο	X	Y
1	293790.54	4201244.41	11'	293799.68	4201149.35
2	293790.07	4201218.57	12'	293807.83	4201117.72
3	293792.10	4201212.80	13'	293799.76	4201111.08
4	293792.64	4201193.90	14'	293801.99	4201087.20
5	293797.64	4201179.85	15'	293795.79	4201066.26
6	293790.90	4201179.85	16'	293797.25	4201061.35
7	293799.46	4201147.88	17'	293798.53	4201058.93
8	293799.46	4201143.68	18'	293798.53	4201058.93
9	293799.46	4201143.68	19'	293798.53	4201058.93
10	293798.50	4201149.51	20'	293790.93	4201088.63

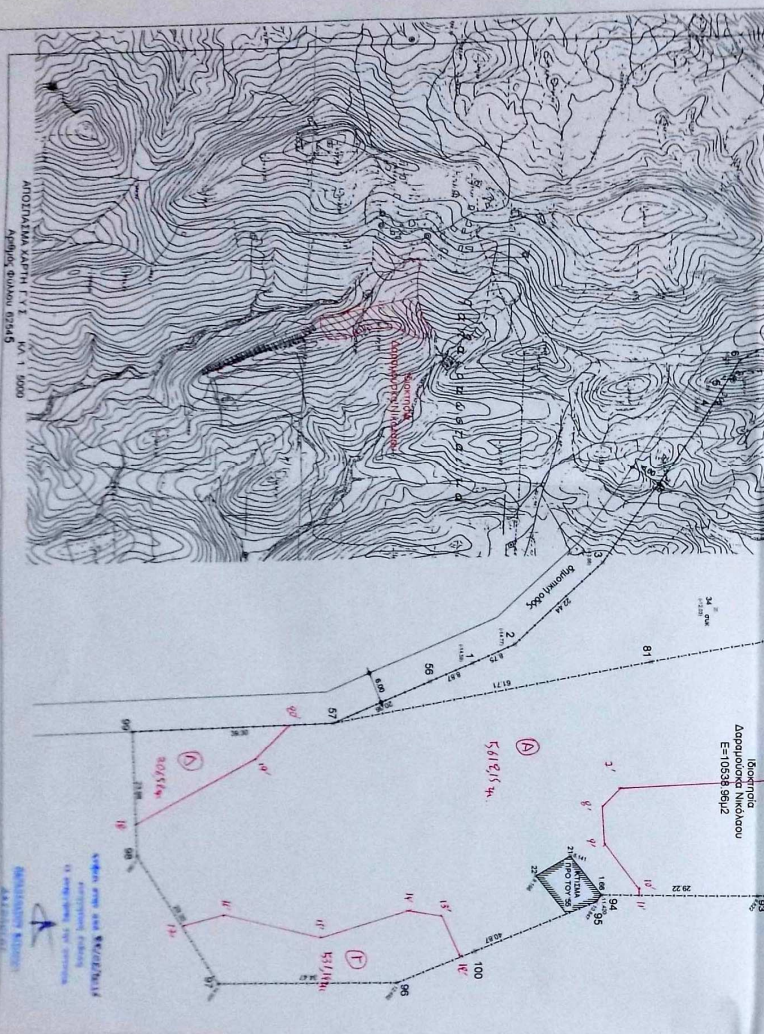

ΑΤΤΙΚΑ ΚΑΡΤΗ Γ.1
Αριθμός Φύλλου 05145
Κ.1.500

ΕΠΙΧΕΙΡΗΣΙΑΚΟ ΚΑΤΑΣΤΑΣΗΣ
1:500
ΑΝΤΙΣΤΡΩΦΟ ΤΕΛΟΣ

	ΤΕΧΝΙΚΟ ΓΡΑΦΕΙΟ ΕΠΙΧΕΙΡΗΣΕΙΣ - ΚΑΤΑΣΚΕΥΕΣ ΕΛΛΗΝΟ-ΦΑΡΜΑΚΗ ΔΗΜΗΤΡΑ ΔΙΑΔΙΚΑΣΤΩΝ ΣΠΟΥΔΑΣΤΩΝ ΜΗΧΑΝΙΚΩΝ ΦΑΡΜΑΚΗΣ ΔΗΜΗΤΡΗΣ ΠΟΛΙΤΙΚΟΣ ΜΗΧΑΝΙΚΟΣ Τ.Ε. ΛΑΣΣΑΝΟΝΟΣ ΒΟΤΗΜ 14 3 97 7298 Τηλ. 433 989
ΙΔΙΟΚΤΗΤΗΣ Δορυμάνοβιτς Νικόλαος	ΕΡΓΟ ΤΟΠΟΓΡΑΦΙΚΟ ΔΙΑΓΡΑΜΜΑ
ΘΕΣΗ " Αγίου Γεωργίου Δ.Δ. Σταυροβόλου Δήμου Ερμιόπολης Νοτιός Αχχιάς	ΜΕΘΕΤΗΣ ΦΑΡΜΑΚΗΣ ΔΗΜΗΤΡΗΣ ΠΟΛΙΤΙΚΟΣ ΜΗΧΑΝΙΚΟΣ Τ.Ε.
ΘΕΜΑ ΣΧΕΔΙΟΥ ΤΟΠΟΓΡΑΦΙΚΟ ΔΙΑΓΡΑΜΜΑ	ΑΡΙΘΜΟΣ ΣΧΕΔΙΟΥ T-1
ΚΩΔΙΚΑΣ ΚΑΝΟΝΙΣΜΟΣ ΜΕΤΕΤΗΣ	1 : 500 ΙΟΥΝΙΟΣ 2015

ΕΜΒΑΔΟΜΕΤΡΗΣΗ ΓΗΠΕΔΟΥ

Με τη βοήθεια
των ορθογωνικών συντεταγμένων
των κορυφών του

ΣΗΜΕΙΟ	X	Y	ΜΗΚΟΣ
13	293749.71	4201246.12	
85	293775.71	4201248.91	26.15
86	293792.47	4201250.77	16.87
87	293813.26	4201261.13	23.22
88	293831.15	4201256.60	18.46
89	293833.60	4201248.23	8.72
90	293827.73	4201229.02	20.08
91	293811.43	4201206.92	27.46
92	293803.57	4201192.55	16.39
93	293802.01	4201171.29	21.31
94	293798.92	4201142.24	29.22
95	293800.12	4201141.08	1.66
96	293811.60	4201101.85	40.87
97	293808.57	4201067.51	34.47
98	293782.83	4201053.51	29.30
99	293758.90	4201055.10	23.98
57	293761.51	4201094.31	39.30
81	293756.72	4201155.84	61.71
13	293749.71	4201246.12	90.56

$$E = 1/2 \sum (X_i + X_{i+1})(Y_i - Y_{i+1})$$

$$E = 10538.96 \mu^2$$

<u>Σημείο</u>	<u>X</u>	<u>Y</u>	<u>Σημείο</u>	<u>X</u>	<u>Y</u>
1'	293749.84	4201244.41	11'	293799.68	4201149.35
2'	293769.07	4201238.57	12'	293807.83	4201114.72
3'	293775.10	4201227.10	13'	293799.76	4201111.68
4'	293776.64	4201211.38	14'	293798.17	4201105.11
5'	293776.64	4201193.59	15'	293801.99	4201087.70
6'	293780.90	4201179.85	16'	293795.79	4201069.26
7'	293779.46	4201147.88	17'	293797.25	4201061.35
8'	293782.76	4201144.06	18'	293776.52	4201053.93
9'	293789.49	4201143.65	19'	293766.80	4201078.40
10'	293798.50	4201149.50	20'	293760.93	4201085.63