

**ΟΡΟΙ ΔΟΜΗΣΗΣ**  
**ΠΛ24/31-3-1985 (ΦΕΚ 270Δ1)**  
**ΕΜΒΛΑΔΟ = 4.000 Μ<sup>2</sup>**  
**ΧΑΛΥΨΗ = 10%**  
**ΔΟΜΗΣΗ = 0,2**  
**ΜΕΓΙΣΤΗ ΔΟΜΗΣΗ (κατοικία)**  
 α) για ημεδα έκτα 4.000 μ<sup>2</sup> = 200 μ<sup>2</sup>  
 β) για ημεδα έκτα 8.000 - 8.000 μ<sup>2</sup> = 200+(Ε-4.000) Χ 0,002 μ<sup>2</sup>  
**ΟΡΟΦΟΙ = 1 - 2**  
**ΥΨΟΣ = 4,00 Μ (ισογειο) - 7,50 Μ (τοίχο)**  
 Προσαύξηση λόγω στέγης = 1,20 Μ  
 Απόσταση από τα όρια = 15 Μ  
 Σύνστημα : Π.Ε.

**ΕΜΒΛΑΔΟΜΕΤΡΗΣΗ**  
 Η απαιτούμενη έκταση με ταχυμετρική μέθοδο (LAICA TC400)  
 Η εμβαδομέτρηση έγινε με χρήση Η/Υ (ACAD 2000)  
**ΕΜΒΛΑΔΟ ΑΓΡΟΤΕΜΑΧΙΟΥ : 12.132,29 Μ<sup>2</sup>**  
**ΔΗΛΩΣΗ Ν65177**  
 Δηλώνεται υπεύθυνα ότι το εγγραμμάτιο που απεικονίζεται στο παρόν διέγραμμάτιο από στοιχεία 1-2-3-4-5-6-7-8-9-10-11-12-13-14-15-16-17-18-19-20-21-22-23-24-25-26-27-28-29-30-1 Εμβαδού 12.132,29 Μ<sup>2</sup> διοικητικής κλπ. Ισχύοντα Μπεζοντέ που βρίσκεται στη θέση ΛΟΥΖΑ ΣΑΚΑΡΙΑΤΙΚΑ εκτός οφείδου της κτηματικής περιφέρειας του Δ. Δελφών είναι άρτια και οικοδομήσιμο σύμφωνα με τις κείμενες πολυ-δρομικές διατάξεις.  
**ΑΠΑΙΤΗΤΑΙ ΕΛΕΓΧΟΣ ΔΑΣΙΚΗΣ ΚΑΙ ΑΡΧΑΙΟΛΟΓΙΚΗΣ ΥΠΗΡΕΣΙΑΣ**  
 Τα όρια υπαδείχονται ο ιδιοκτήτης

**ΑΥΓΟΥΣΤΟΣ 2002**  
**Ο ΜΕΧΑΝΙΚΟΣ**  
**Ο ΙΔΙΟΚΤΗΤΗΣ**  
 ΕΛΛΗΝΙΚΟΣ ΑΝΔ. ΚΟΚΚΟΒΟΣ  
 ΓΡΑΦΕΙΟ ΚΑΤΑΣΤΑΣΕΩΝ Α.Ε.  
 ΑΡΑΧΩΒΑ ΒΟΙΩΤΙΑΣ Τ.Π.Α. 0267-31221  
 ΑΡΧ. ΚΑΡΑΓΙΑΝΝΗ ΚΑΛΑΜΑΡΙΑΣ 347  
 ΑΡΧ. ΜΕΛΕΤΩΝ ΔΟΥ ΑΙΔΑΡΕΙΑΣ

**Τ Ε Χ Ν Ι Κ Ο**  
**Γ Ρ Α Φ Ε Ι Ο**  
 ΑΡΑΧΩΒΑ ΒΟΙΩΤΙΑΣ  
 Τ.Π.Α. 0267-31221  
 ΕΡΓΟΔΟΤΗΣ : **κ.ληρ. ΙΩΑΝΝΗ ΜΠΕΖΕΝΤΕ**  
 ΕΡΓΟ : **ΑΓΡΟΤΕΜΑΧΙΟ 1-2-3-4-.....-28-29-30-1**  
 ΘΕΣΗ ΕΡΓΟΥ : **ΛΟΥΖΑ ΣΑΚΑΡΙΑΤΙΚΑ**  
 ΕΚΤΟΣ ΣΧΕΔΙΟΥ Δ. ΔΕΛΦΩΝ  
 ΘΕΜΑ ΣΧΕΔΙΟΥ : **Τ**  
 ΣΧΕΔΙΟΥ : **58**  
 κλίμακα **1:500**  
**ΤΟΠΟΓΡΑΦΙΚΟ ΔΙΑΓΡΑΜΜΑ**  
 ΧΡΟΝΟΣ ΜΕΛΕΤΗΣ : **ΑΥΓΟΥΣΤΟΣ 2002**  
 υπογραφή **σφραγίδα**  
 ΕΛΛΗΝΙΚΗ ΔΗΜΟΚΡΑΤΙΑ  
 ΔΙΕΥΘΥΝΣΗ ΓΕΩΜΕΤΡΙΚΩΝ ΚΑΤΑΣΤΑΣΕΩΝ  
 ΓΕΩΜΕΤΡΙΚΟΙ ΣΧΕΔΙΑΣΜΟΙ  
 ΗΜΕΡΟΜΗΝΙΑ ΕΛΛΗΝΙΚΗΣ ΔΗΜΟΚΡΑΤΙΑΣ  
 ΑΡΧ. ΚΑΡΑΓΙΑΝΝΗ ΚΑΛΑΜΑΡΙΑΣ 347  
 ΑΡΧ. ΜΕΛΕΤΩΝ ΔΟΥ ΑΙΔΑΡΕΙΑΣ  
 ΕΛΛΗΝΙΚΟΣ ΑΝΔ. ΚΟΚΚΟΒΟΣ  
 ΓΡΑΦΕΙΟ ΚΑΤΑΣΤΑΣΕΩΝ Α.Ε.  
 ΑΡΑΧΩΒΑ ΒΟΙΩΤΙΑΣ Τ.Π.Α. 0267-31221  
 ΑΡΧ. ΚΑΡΑΓΙΑΝΝΗ ΚΑΛΑΜΑΡΙΑΣ 347  
 ΑΡΧ. ΜΕΛΕΤΩΝ ΔΟΥ ΑΙΔΑΡΕΙΑΣ

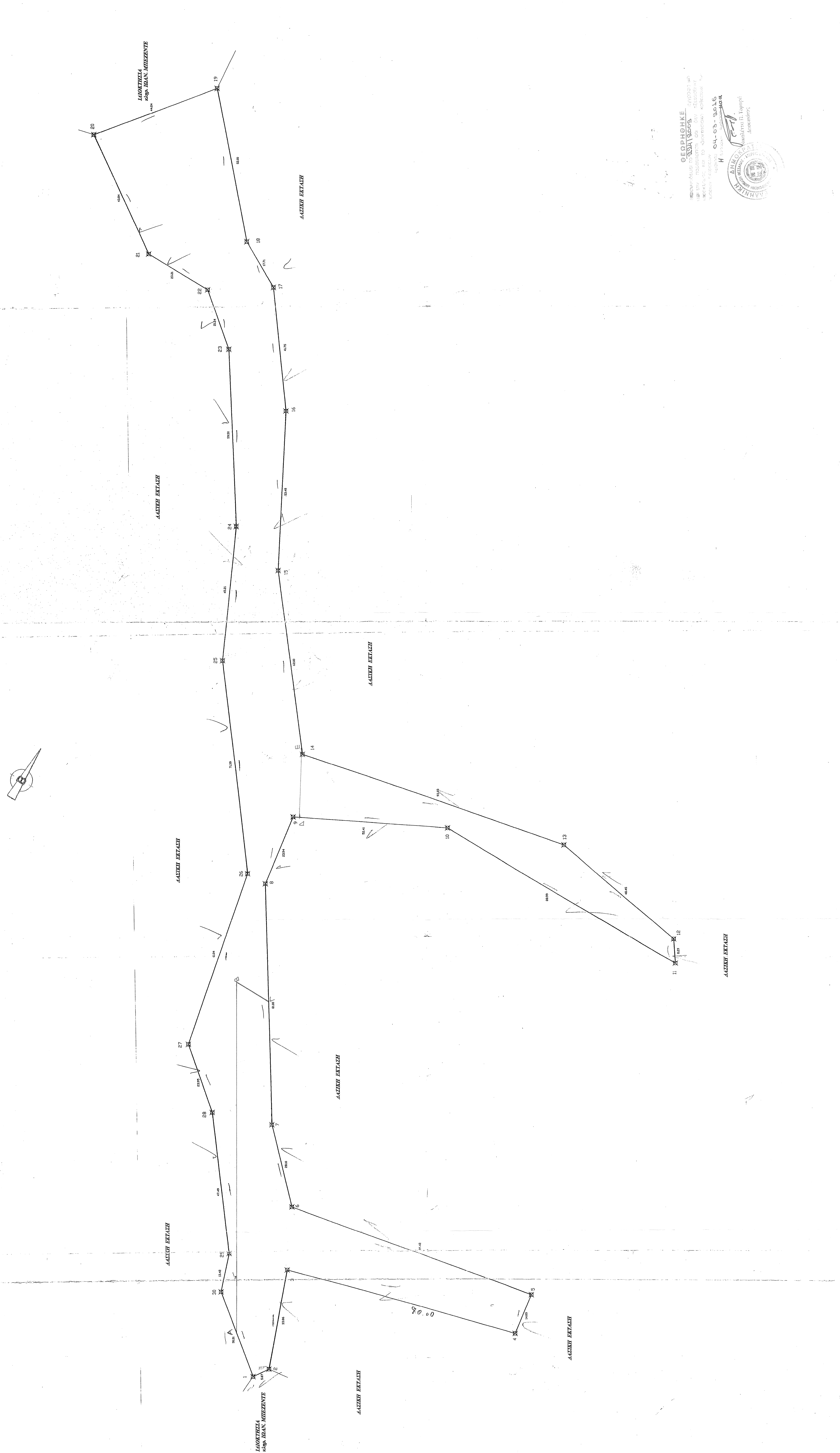

**ΣΥΝΤΗΤΑΜΕΝΕΣ ΕΤΖΑ ΕΥ**  
**ΔΙΟΚΤΗΤΕΙΑΣ ΜΠΕΖΕΝΤΕ ΟΒΕΙΛΙΟΥΣΑ ΣΑΚΑΡΙΑΤΙΚΑ**

1. at point X=371650.0625 Y=4261289.531 Z= 0.0000
2. at point X=371647.7870 Y=4261284.1420 Z= 0.0000
3. at point X=371619.2628 Y=4261294.3922 Z= 0.0000
4. at point X=371611.2853 Y=4261305.1836 Z= 0.0000
5. at point X=371572.8608 Y=4261333.0917 Z= 0.0000
6. at point X=371550.4116 Y=4261341.5365 Z= 0.0000
7. at point X=371520.6632 Y=4261391.7568 Z= 0.0000
8. at point X=371463.3015 Y=4261457.2357 Z= 0.0000
9. at point X=371432.8860 Y=4261470.0849 Z= 0.0000
10. at point X=371388.7540 Y=4261518.5240 Z= 0.0000
11. at point X=371346.3838 Y=4261512.3369 Z= 0.0000
12. at point X=371304.6571 Y=4261525.5738 Z= 0.0000
13. at point X=371321.8463 Y=4261566.5179 Z= 0.0000
14. at point X=371366.1757 Y=4261539.5652 Z= 0.0000
15. at point X=371383.3381 Y=4261534.9553 Z= 0.0000
16. at point X=371416.1817 Y=4261509.2201 Z= 0.0000
17. at point X=371453.3857 Y=4261470.8917 Z= 0.0000
18. at point X=371503.7865 Y=4261434.6941 Z= 0.0000
19. at point X=371585.4129 Y=4261479.9447 Z= 0.0000
20. at point X=371633.4026 Y=4261486.6077 Z= 0.0000
21. at point X=371652.0782 Y=4261461.6050 Z= 0.0000
22. at point X=371652.0782 Y=4261461.6050 Z= 0.0000
23. at point X=371652.0782 Y=4261461.6050 Z= 0.0000
24. at point X=371652.0782 Y=4261461.6050 Z= 0.0000
25. at point X=371571.3444 Y=4261396.6252 Z= 0.0000
26. at point X=371589.2811 Y=4261344.6251 Z= 0.0000
27. at point X=371613.3706 Y=4261330.1577 Z= 0.0000
28. at point X=371688.6023 Y=4261372.6854 Z= 0.0000
29. at point X=371695.2780 Y=4261360.3454 Z= 0.0000
30. at point X=371628.7722 Y=4261315.8822 Z= 0.0000

