

4549200.00  
4549250.00  
4549300.00  
469000.00  
469050.00  
469100.00

**ΕΜΒΑΔΟΜΕΤΡΗΣΗ ΓΗΠΕΔΟΥ**  
Με τη βοήθεια των ορθογωνικών συντεταγμένων των κορυφών του

ΣΗΜΕΙΟ	X	Y	ΜΗΚΟΣ
A	5504.50	5045.65	16.40
B	5512.16	5060.15	10.08
Γ	5516.95	5069.02	50.48
Δ	5473.16	5094.12	9.40
E	5463.04	5098.85	16.39
Z	5450.88	5107.11	11.51
H	5446.41	5117.21	15.55
Θ	5442.56	5124.29	24.93
I	5424.84	5106.75	9.62
K	5433.27	5102.11	15.00
Λ	5425.60	5089.22	6.40
M	5431.14	5086.01	25.75
N	5453.68	5073.55	7.42
Ξ	5460.19	5069.99	39.20
Ω	5494.42	5050.90	11.36
A	5504.50	5045.65	

$E = 1/2 \sum(X_i + X_{i+1})(Y_i - Y_{i+1})$   
 $E = 2745.17 \mu^2$

**ΕΜΒΑΔΟΜΕΤΡΗΣΗ ΓΗΠΕΔΟΥ**  
Με τη βοήθεια των ορθογωνικών συντεταγμένων των κορυφών του

ΣΗΜΕΙΟ	X	Y	ΜΗΚΟΣ
A	469097.18	4549208.24	16.40
B	469104.84	4549222.74	10.08
Γ	469109.63	4549231.61	50.46
Δ	469065.86	4549256.69	9.42
E	469057.72	4549261.44	16.39
Z	469043.56	4549269.70	11.51
H	469049.09	4549279.80	15.55
Θ	469035.24	4549286.88	24.93
I	469017.52	4549269.34	9.62
K	469025.95	4549264.70	9.62
Λ	469018.28	4549251.81	15.00
M	469023.82	4549248.60	6.40
N	469046.36	4549236.14	25.75
Ξ	469052.87	4549232.58	7.42
Ω	469087.10	4549213.49	39.20
A	469097.18	4549208.24	11.36

$E = 1/2 \sum(X_i + X_{i+1})(Y_i - Y_{i+1})$   
 $E = 2745.00 \mu^2$

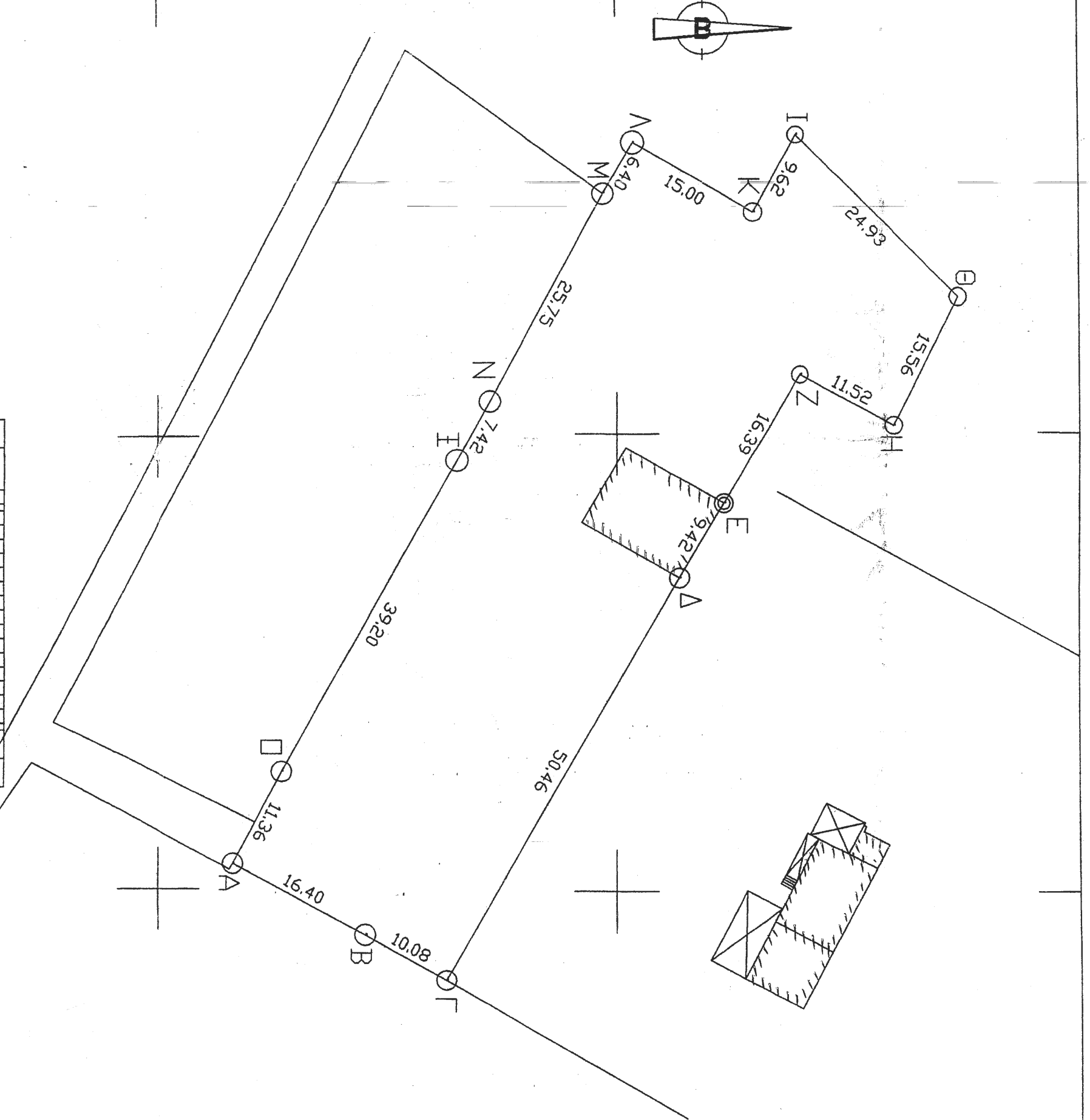

ΕΡΓΟΔΟΤΗΣ  
**ΛΙΛΑ-ΑΓΟΡΑΚΗ ΑΓΓΕΛΙΚΗ**

ΕΡΓΟ **ΤΟΠΟΓΡΑΦΙΚΟ ΔΙΑΓΡΑΜΜΑ ΚΑΤΕΧΟΜΕΝΟΥ ΑΓΡΟΥ ΜΕ ΣΟΙΧΕΙΑ (Α.Β.Γ.Δ.Ε.Ζ.Η.Θ.Ι.Κ.Λ.Μ.Ν.Ξ.Ω.Α)**  
ΕΝΤΟΣ ΤΟΥ ΥΠ' ΑΡΙΘ' 1694 ΑΓΡΟΤΕΜΑΧΙΟ Ε=2745.00 Τ.Μ

ΘΕΣΗ  
ΑΓΡΟΚΤΗΜΑ Τ.Δ. Ν. ΣΟΥΛΙΟΥ ΔΗΜΟΥ ΕΜ. ΠΑΠΠΑ

ΜΕΛΕΤΗΤΗΣ  
**ΒΕΡΡΟΣ ΚΩΝ/ΝΟΣ**

Θ Ε Μ Α ΑΡ. ΣΧΕΔΙΟΥ

**ΤΟΠΟΓΡΑΦΙΚΟ ΔΙΑΓΡΑΜΜΑ**

ΠΕΡΙΦΕΡΕΙΑ ΚΕΝΤΡΙΚΗΣ ΜΑΚΕΔΟΝΙΑΣ  
ΠΕΡΙΦΕΡΕΙΑΚΗ ΕΝΟΤΗΤΑ ΣΕΡΡΩΝ  
Δ/ΝΣΗ ΑΓΡΟΤΙΚΗΣ ΟΙΚΟΝΟΜΙΑΣ & ΚΤΗΝΙΑΤΡΙΚΗΣ  
ΤΜΗΜΑ ΤΟΠΟΓΡΑΦΙΑΣ-ΕΡΓΟΚΙΣΜΟΥ & ΑΝΑΔΑΣΜΟΥ

Σφραγίδα με το 1961/5/12-16  
Αρ. 2-1-16

Σφραγίδα με το 1961/5/12-16

ΚΛΙΜΑΚΑ 1.500  
ΧΡΟΝΟΣ ΜΕΛΕΤΗΣ ΜΑΡΤΗΣ 2014

ΥΠΟΓΡΑΦΗ  
Σφραγίδα με το 12-11-2014  
Κωνσταντίνος Βερρός  
Τοπογράφος Μηχανικός Τ.Ε.

ΣΦΡΑΓΙΔΑ  
Σφραγίδα με το 12-11-2014