

ΤΟΠΟΓΡΑΦΙΚΟ ΔΙΑΓΡΑΜΜΑ 1:500
ΤΟΥ ΓΗΠΕΔΟΥ ΑΒΓΔΕΖΗΘΙΚΛΑ

ΙΔΙΟΚΤΗΤΗΣ: ΣΤΑΜΑΤΗΣ ΔΕΛΗΓΙΩΡΓΗΣ

ΘΕΣΗ: Τ.Κ.ΟΡΙΟΥ ΔΗΜ.ΕΝΟΤΗΤΑΣ ΑΥΛΩΝΟΣ
ΤΟΥ ΔΗΜΟΥ ΚΥΜΗΣ ΑΛΙΒΕΡΙΟΥ - Ν. ΕΥΒΟΙΑΣ

ΠΕΡΙΟΧΗ: ΚΑΛΟΓΡΙΑ

ΕΜΒΑΔΟ ΤΟΥ ΑΒΓΔΕΖΗΘΙΚΛΑ= 9274.00Μ2

ΠΑΡΑΤΗΡΗΣΗ
ΤΑ ΟΡΙΑ ΕΔΕΙΞΕ Ο ΙΔΙΟΚΤΗΤΗΣ

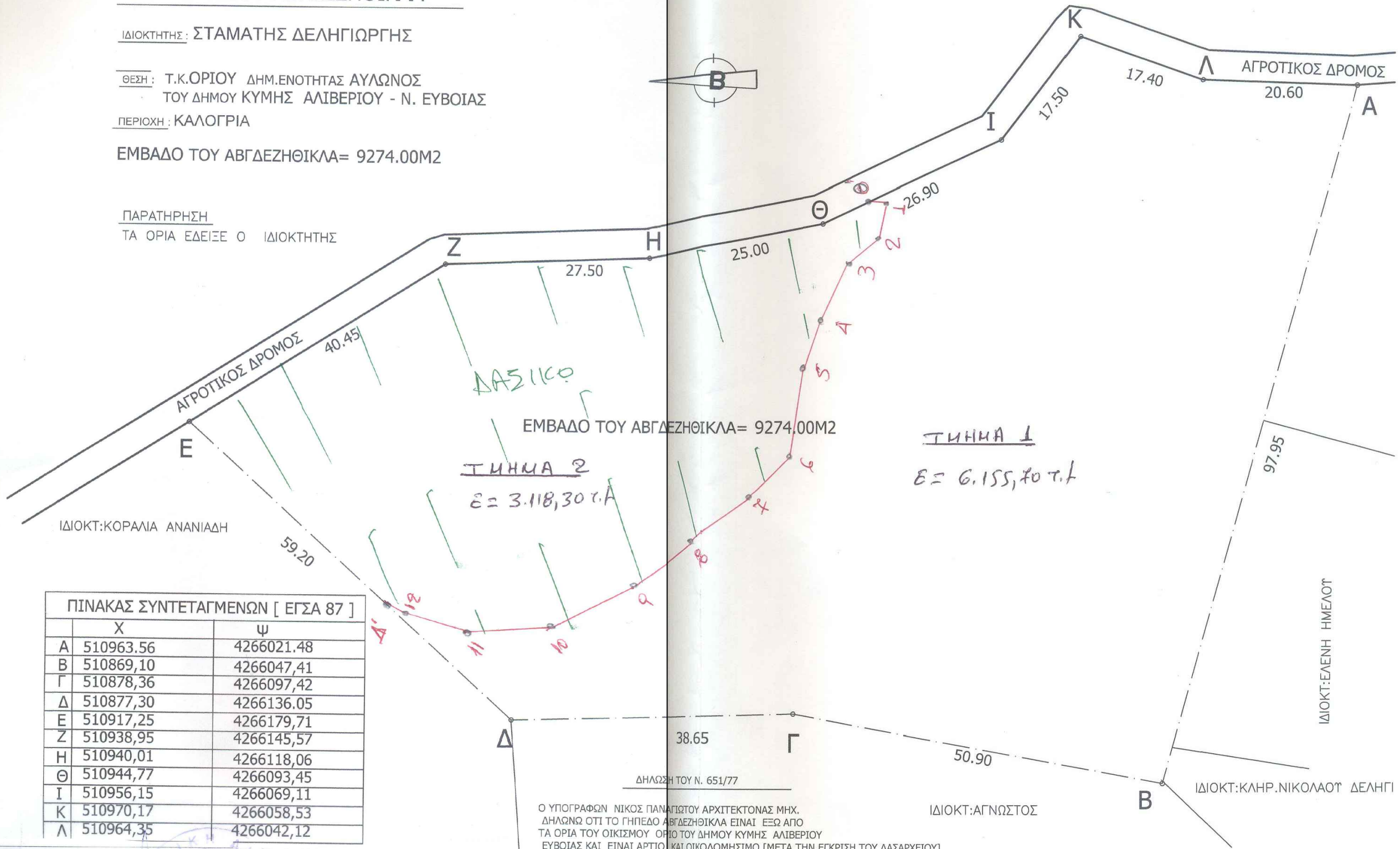

ΠΙΝΑΚΑΣ ΣΥΝΤΕΤΑΓΜΕΝΩΝ [ΕΓΣΑ 87]

	X	ψ
A	510963,56	4266021,48
B	510869,10	4266047,41
Γ	510878,36	4266097,42
Δ	510877,30	4266136,05
E	510917,25	4266179,71
Z	510938,95	4266145,57
H	510940,01	4266118,06
Θ	510944,77	4266093,45
I	510956,15	4266069,11
K	510970,17	4266058,53
Λ	510964,35	4266042,12

Δ'	X=510892.56	Y=4266152.70	7	X=510908.12	Y=4266103.12
Θ'	X=510947.87	Y=4266086.82	8	X=510902.65	Y=4266110.29
1	X=510947.72	Y=4266084.46	9	X=510895.86	Y=4266119.71
2	X=510942.82	Y=4266085.78	10	X=510889.83	Y=4266130.83
3	X=510939.61	Y=4266089.55	11	X=510889.08	Y=4266141.58
4	X=510931.50	Y=4266093.89	12	X=510891.34	Y=4266150.06
5	X=510925.66	Y=4266096.15			
6	X=510913.21	Y=4266097.85			

Ο ΥΠΟΓΡΑΦΩΝ ΝΙΚΟΣ ΠΑΝΑΓΙΩΤΟΥ ΑΡΧΙΤΕΚΤΟΝΑΣ ΜΗΧ.
ΔΗΛΩΝΩ ΟΤΙ ΤΟ ΓΗΠΕΔΟ ΑΒΓΔΕΖΗΘΙΚΛΑ ΕΙΝΑΙ ΕΞΩ ΑΠΟ
ΤΑ ΟΡΙΑ ΤΟΥ ΟΙΚΙΣΜΟΥ ΟΡΙΟ ΤΟΥ ΔΗΜΟΥ ΚΥΜΗΣ ΑΛΙΒΕΡΙΟΥ
ΕΥΒΟΙΑΣ ΚΑΙ ΕΙΝΑΙ ΑΡΤΙΟ ΚΑΙ ΟΙΚΟΔΟΜΗΣΙΜΟ [ΜΕΤΑ ΤΗΝ ΕΓΚΡΙΣΗ ΤΟΥ ΔΑΣΑΡΧΕΙΟΥ]

ΟΚΤΩΒΡΙΟΣ 2014
Ο ΜΗΧΑΝΙΚΟΣ
ΝΙΚΟΣ ΣΤ. ΠΑΝΑΓΙΩΤΟΥ
ΑΡΧΙΤΕΚΤΟΝΑΣ
Α.Μ. Τ.Ε.Ε. 29609
ΑΘΗΝΑ: Λ. ΚΑΤΣΩΝΗ 36Α - τηλ. 210 6465997
ΚΙΝ.: 6932 494416
ΟΡΙΟ ΕΥΒΟΙΑΣ - τηλ.: 22230-32135

ΤΟ ΔΙΑΓΡΑΜΜΑ ΕΙΝΑΙ ΕΝΤΑΓΜΕΝΟ ΣΤΟ ΚΡΑΤΙΚΟ ΣΥΣΤΗΜΑ ΣΥΝΤΕΤΑΓΜΕ
ΕΓΣΑ 87 .ΟΙ ΔΙΑΣΤΑΣΕΙΣ ΚΑΙ ΤΑ ΕΜΒΑΔΑ ΥΠΟΛΟΓΙΣΘΗΚΑΝ ΑΝΑΛΗΤΙΚΑ
ΤΙΣ ΣΥΝΤΕΤΑΓΜΕΝΕΣ ΤΩΝ ΚΟΡΥΦΩΝ.
Η ΕΞΑΡΤΗΣΗ ΑΠΟ ΤΟ ΕΓΣΑ 87 ΠΡΑΓΜΑΤΟΠΟΙΗΘΗΚΕ ΚΑΝΟΝΤΑΣ ΧΡΗΣ
ΣΤΑΘΜΟΤ 'ΠΕΡΙΒΟΛΙΑ' ΕΥΒΟΙΑΣ ΤΟΥ URANUS ΤΗΣ TREE COMPANY
ΜΕ ΣΥΝΤΕΤΑΓΜΕΝΕΣ [X,ψ,H]=511810,628E,4254169,171N,115,482H