

ΛΕΦΑ ΑΣΗΜΙΝΑ

Εμβαδόν αόριστα
Υπολοίπος Εμβαδού με Προβλεπόμενες Συντεταγμένες

ΑΑ Σημείο	X	Y	ΠΡΟΣΤΡΟΦΗ(μ)
1 1 α	380665.80	4278426.34	132.76
2 2 β	380654.89	4278294.03	38.22
3 3 γ	380691.99	4278284.90	138.16
4 4 δ	380700.00	4278422.82	34.38
Εμβαδόν	4877.47 μ²		

ΛΕΦΑ ΑΣΗΜΙΝΑ

ΑΒΓΔΕΖΗΘΙ
Εμβαδόν Υπολοίπος Εμβαδού με Προβλεπόμενες Συντεταγμένες

ΑΑ Σημείο	X	Y	ΠΡΟΣΤΡΟΦΗ(μ)
1 1 Α	380768.74	4278405.18	55.25
2 2 Β	380800.57	4278360.03	27.97
3 3 Γ	380810.11	4278333.74	75.86
4 4 Δ	380750.33	4278297.02	8.37
5 5 Ε	380743.35	4278291.60	29.22
6 6 Ζ	380714.99	4278284.55	106.59
7 7 Η	380721.16	4278390.97	20.34
8 8 Θ	380741.42	4278389.06	15.77
9 9 Ι	380748.44	4278403.18	20.40
Εμβαδόν	7715.48 μ²		

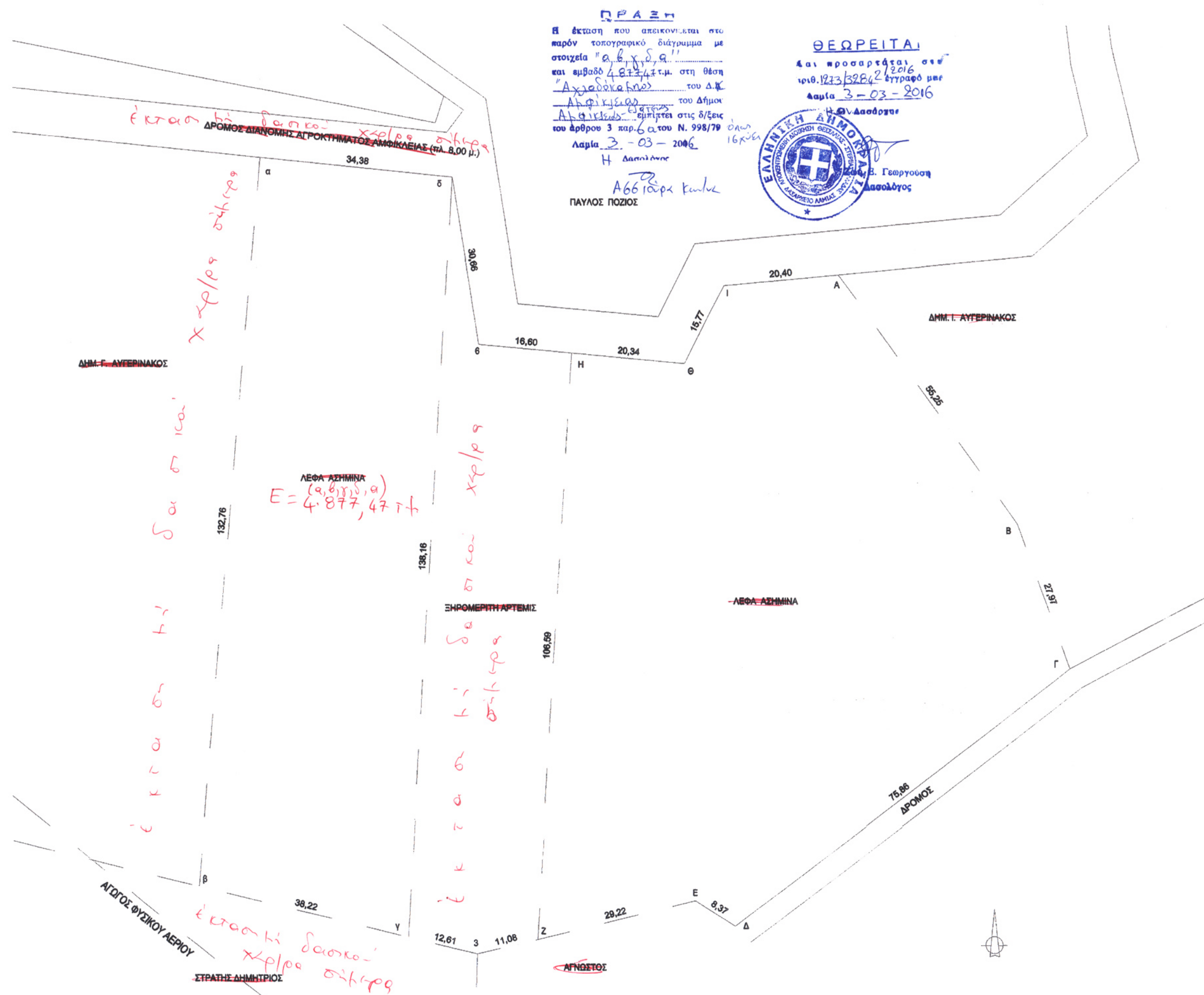

ΠΡΑΞΗ
Η έκταση που απεικονίζεται στο παρόν τοπογραφικό διάγραμμα με στοιχεία "α,β,γ,δ,ε" και εμβαδό 4877,47 μ² στη θέση "Αμφικλείας" του Δήμου Αμφικλείας, χωρίζεται στις διέσεις του άρθρου 3 παρ. 6 α του Ν. 998/79 (Ν. 16/86) με
Λαρίνα 3-03-2006
Η Διαμόρφωση
Α66 Γαβρ. Κωνσ.
ΠΑΥΛΟΣ ΠΟΖΙΟΣ



ΤΟΠΟΓΡΑΦΙΚΟ ΔΙΑΓΡΑΜΜΑ

ΘΕΣΗ: ΑΜΦΙΚΛΕΙΑ (ΕΚΤΟΣ ΣΧ. ΠΟΛΗΣ)
κτημ. περιοχή <ΑΧΛΑΔΟΚΑΜΠΟΣ>

ΙΔΙΟΚΤΗΤΗΣ:
ΛΕΦΑ ΑΣΗΜΙΝΑ

ΔΗΛΩΣΗ Ν. 651/77
Ο ΥΠΟΓΡΑΦΩΝ ΜΗΧΑΝΙΚΟΣ ΔΗΛΩΝΩ ΟΤΙ ΤΑ ΓΗΠΕΔΑ ΑΒΓΔΕΖΗΘΙ = 7715,48 μ² και αβγδα = 4877,47 μ² ΠΟΥ ΒΡΙΣΚΟΝΤΑΙ ΣΤΗΝ ΑΜΦΙΚΛΕΙΑ ΕΚΤΟΣ ΤΩΝ ΟΡΙΩΝ ΤΟΥ ΣΧ. ΠΟΛΗΣ ΕΙΝΑΙ ΑΡΤΙΑ ΚΑΙ ΟΙΚΟΔΟΜΗΣΙΜΑ ΚΑΙ ΟΤΙ ΔΕΝ ΥΠΑΓΟΝΤΑΙ ΣΤΙΣ ΔΙΑΤΑΞΕΙΣ ΤΟΥ Ν. 1337/83 ΤΑ ΟΡΙΑ ΚΑΙ ΤΑ ΛΟΙΠΑ ΣΤΟΙΧΕΙΑ ΤΟΥ ΠΑΡΟΝΤΟΣ ΤΕΘΗΚΑΝ ΑΠΟ ΤΩΝ ΚΩΝ. ΛΕΦΑ

ΕΥΣΤΑΘΙΟΣ Π. ΠΑΥΛΟΣ
ΔΙΠΛΩΜΑΤΟΥΧΟΣ ΓΕΩΜΕΤΡΙΚΩΝ ΕΡΓΩΝ
ΑΜΦΙΚΛΕΙΑ ΜΕΝΕΣ ΠΛ. ΠΑΥΛΟΥ 220Α
ΑΝΑΓΡΑΦΗ ΤΟΥ ΔΟΥΛΕΙΟΥ