ΕΜΒΑΔΟΜΕΤΡΗΣΗ ΑΓΡΟΥ 871

~~αποτύπωση κορυφών σε ΗΑΤΤ~~

ΣΗΜΕΙΟ	Χ	Υ	ΜΗΚΟΣ
Α	-254.46	1525.70	
			29.97
Β	-247.18	1554.78	
			93.29
Γ	-331.84	1515.60	
			44.48
Δ	-367.59	1489.13	
			140.50
Ε	-339.38	1351.49	
			188.21
Ζ	-238.71	1510.52	
			21.88
Α	-254.46	1525.70	

αποτύπωση κορυφών σε ΕΓΣΑ 87

ΣΗΜΕΙΟ	Χ	Υ	ΜΗΚΟΣ
Α	319413.56	4503419.39	
			29.97
Β	319421.55	4503448.28	
			93.29
Γ	319335.96	4503411.18	
			44.48
Δ	319299.58	4503385.59	
			140.50
Ε	319324.42	4503247.30	
			188.21
Ζ	319428.94	4503403.82	
			21.88
Α	319413.56	4503419.39	

$$E=1/2\ \Sigma(X_i + X_{i+1})(\Psi_i - \Psi_{i+1})$$

E = 12250.00 μ2

ΕΜΒΑΔΟΜΕΤΡΗΣΗ ΑΓΡΟΥ 872

~~αποτύπωση κορυφών σε ΗΑΤΤ~~

ΣΗΜΕΙΟ	Χ	Υ	ΜΗΚΟΣ
Ζ	-238.66	1510.53	
			26.75
Η	-227.63	1486.15	
			32.99
Θ	-205.53	1461.66	
			22.13
Ι	-188.00	1448.16	
			58.40
Κ	-151.47	1402.60	
			39.28
Λ	-135.37	1366.77	
			57.76
Μ	-182.04	1332.72	
			83.42
Ν	-237.88	1394.70	
			71.85
Ξ	-276.08	1333.84	
			38.54
Ο	-300.03	1303.65	
			58.92
Π	-353.03	1329.40	
			214.21
Ζ	-238.66	1510.53	

αποτύπωση κορυφών σε ΕΓΣΑ 87

ΣΗΜΕΙΟ	Χ	Υ	ΜΗΚΟΣ
Ε	319324.42	4503247.30	
			188.21
Ζ	319428.94	4503403.82	
			26.75
Η	319439.34	4503379.17	
			32.99
Θ	319460.81	4503354.12	
			22.13
Ι	319477.99	4503340.18	
			58.40
Κ	319513.34	4503293.70	
			39.28
Λ	319528.52	4503257.47	
			57.76
Μ	319481.00	4503224.63	
			83.42
Ν	319426.76	4503288.01	
			71.85
Ξ	319387.02	4503228.15	
			38.54
Ο	319362.31	4503198.58	
			58.92
Π	319309.99	4503225.68	
			26.00
Ε	319324.42	4503247.30	

$$E=1/2\ \Sigma(X_i + X_{i+1})(\Psi_i - \Psi_{i+1})$$

E = 18750.00 μ2

ΑΠΟΣΠΑΣΜΑ ΧΑΡΤΗ ΑΓΡΟΚΤΗΜΑΤΟΣ Τ.Κ. ΠΥΡΓΩΝ ΕΟΡΔΑΙΑΣ

~~ΑΝΑΔΑΣΜΟΣ 1961-1965 φ=40,39 λ=-1,51~~

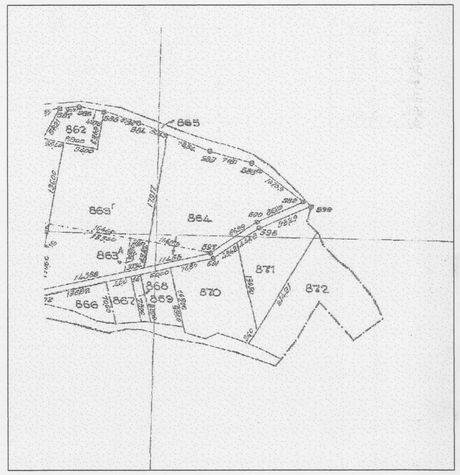

ΚΛ: 1/5000

ΑΚΡΙΒΕΣ ΑΠΟΣΠΑΣΜΑ ΑΠΟ ΤΟ ΦΥΛΛΟ ΧΑΡΤΗ 3286.4 ΤΗΣ ΓΥΣ

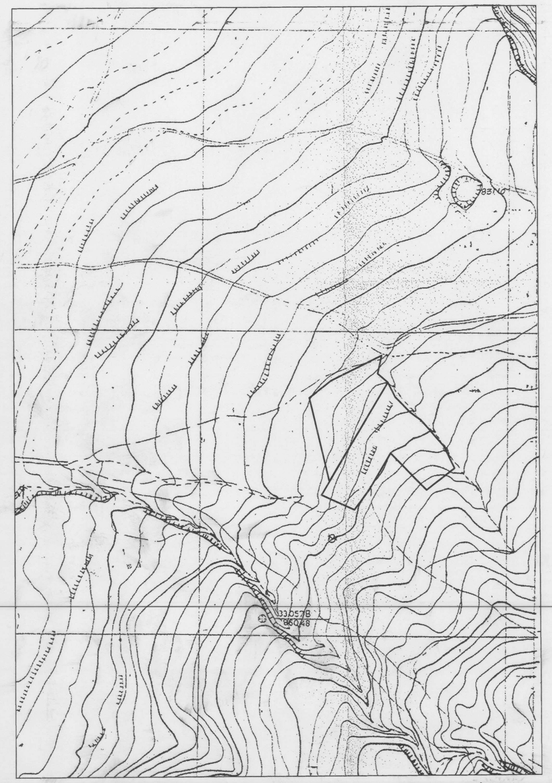

1/5000

ΕΜΒΑΔΟΝ ΓΗΠΕΔΟΥ
αγρός 871: Ε=12250,00μ² (Βάσει συντεταγμένων κορυφών γηπέδου)
αγρός 872: Ε=18750,00μ² (Βάσει συντεταγμένων κορυφών γηπέδου)

ΠΑΡΑΤΗΡΗΣΕΙΣ
1. Το διάγραμμα είναι εντοπισμένο στο κρατικό σύστημα συντεταγμένων ΕΓΣΑ 87
2. Οι διαστάσεις και τα εμβαδά υπολογίσθηκαν αναλυτικά από τις συντεταγμένες των κορυφών
3. Η εξάρτηση από το ΕΓΣΑ 87 πραγματοποιήθηκε με σύστημα Γεωδετικού σταθμού

ΔΗΛΩΣΗ ΙΔΙΟΚΤΗΤΗ
Ο κάτωθι υπογεγραμμένος Κοσμίδης Θεόδωρος του Δημητρίου, δηλώνω ότι:
α) τα όρια των αγροτεμαχίων 871 εμβαδού 12250,00τμ και 872 εμβαδού 18750,00τμ , που βρίσκεται στην Τοπική Κοινότητα Πύργων του Δήμου Εορδαίας της Π.Ε. Κοζάνης ελέγθησαν από εμένα, και
β) ευθύνομαι για την ακρίβεια των δηλουμένων ορίων του γηπέδου

Ο ΔΗΛΩΝ

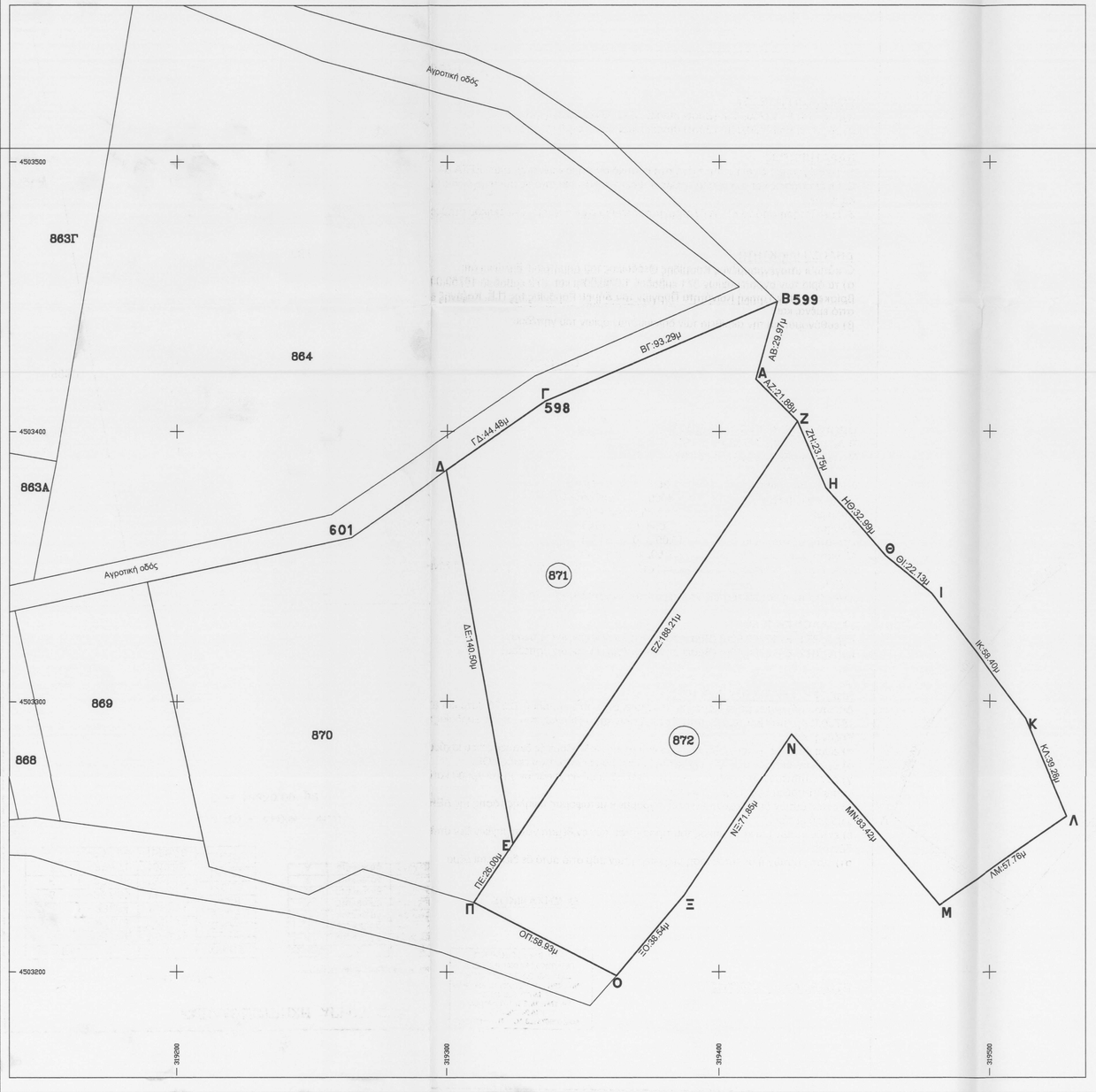

ΟΡΟΙ ΔΟΜΗΣΗΣ ΕΚΤΟΣ ΣΧΕΔΙΟΥ
Π.Δ. 24-5-85 (ΦΕΚ 270Δ /31-5-85)
Ν. 3212 - (ΦΕΚ 308Α'/31-12-2003)
ΚΑΤΑ ΚΑΝΟΝΑ

Ελάχιστο πρόσωπο	25μ (άρθρο1§1α)
Ελάχιστο εμβαδόν	4000 μ² (άρθρο1§1α)
Κάλυψη	10 % (άρθρο 1§3)
Δόμηση	0,20 (άρθρο 1§6)
Αποστάσεις από όρια	15,00 μ (άρθρο 1§5)
Μέγιστο ύψος	7,50μ (άρθρο 1§7)

Σε περίπτωση κατασκευής κεκλιμένης στέγης το ως άνω μέγιστο ύψος προσαυξάνεται κατά 1,20μ.
Επιτρέπεται η κατασκευή περισσοτέρων του ενός κτιρίων (άρθρο 1§4)

ΕΜΒΑΔΟΝ ΓΗΠΕΔΟΥ
αγρός 871: Ε=12250,00μ² (Βάσει συντεταγμένων κορυφών γηπέδου)
αγρός 872: Ε=18750,00μ² (Βάσει συντεταγμένων κορυφών γηπέδου)

ΔΗΛΩΣΗ ΜΗΧΑΝΙΚΟΥ (Ν.651/1977)
Δηλώνω σύμφωνα με το Νόμο για τα αγροτεμάχια 871 εμβαδού 12250,00τμ και 872 εμβαδού 18750,00τμ, που βρίσκονται στην Τοπική Κοινότητα Πύργων του Δήμου Εορδαίας της Π.Ε. Κοζάνη ότι:
α) είναι άρτια και οικοδομήσιμα σύμφωνα με τις πολεοδομικές διατάξεις που ισχύουν σήμερα.
β) Βρίσκονται εκτός σχεδίου, εκτός ορίων οικισμού Πύργων και εκτός ΖΟΕ.
γ) δεν εμπίπτουν στις διατάξεις του Ν. 1337/83 περί εισφοράς σε γη και χρήμα και δεν έχει κυρωθεί πράξη εφαρμογής γι α,,υτά.
δ) εντός αυτών δε διέρχονται εναέριες γραμμέ s μεταφοράς υψηλής τάσης της ΔΕΗ ή αγωγός φυσικού αερίου.
ε) εντός αυτών και κατά μήκος του προσώπου των εν θέματι γεωτεμαχίων δεν υπάρχουν δέντρα
στ) εντός αυτών ή σε απόσταση μικρότερη των 20μ από αυτό δε διέρχεται ρέμα

Ο ΜΗΧΑΝΙΚΟΣ

ΑΡΑΠΗΣ Α. ΓΕΩΡΓΙΟΣ
ΠΟΛΙΤΙΚΟΣ ΜΗΧΑΝΙΚΟΣ ΕΔΕ
ΔΙΠΛΩΜΑΤΟΥΧΟΣ MASTER
UNIVERSITY OF ASTON IN BIRMINHAM
ΑΡ. ΜΗΤΡ. ΤΕΕ 48068
ΧΡ. ΣΜΥΡΝΗΣ 18 ΠΤΟΛΕΜΑΙΔΑ
ΤΗΛ 2463024569
ΑΦΜ 026673128 ΔΟΥ ΠΤΟΛΕΜΑΪΔΑΣ

ΠΤΟΛΕΜΑΙΔΑ 15/10/2015

Υπόμνημα υλικών	Σκαρίφημα – Κλειδί
ΤΕΧΝΙΚΟ ΓΡΑΦΕΙΟ ΠΤΟΛΕΜΑΙΔΑ ΧΡ. ΣΜΥΡΝΗΣ 18 ΤΗΛ2463024569 ΑΡΑΠΗΣ ΓΕΩΡΓΙΟΣ ΠΟΛΙΤΙΚΟΣ ΜΗΧΑΝΙΚΟΣ	

Εργοδότης	ΚΟΣΜΙΔΗΣ ΘΕΟΔΩΡΟΣ ΤΟΥ ΔΗΜΗΤΡΙΟΥ
Εργο	ΑΠΟΤΥΠΩΣΗ ΑΓΡΟΤΕΜΑΧΙΩΝ 871 & 872
Διεύθυνση	ΔΗΜΟΣ ΕΟΡΔΑΙΑΣ Τ.Κ.ΠΥΡΓΩΝ

Μελετητές
ΑΡΑΠΗΣ ΓΕΩΡΓΙΟΣ ΠΟΛΙΤΙΚΟΣ ΜΗΧΑΝΙΚΟΣ

αριθ. μελέτης		I: Προμελέτη	II: Οριστική μελέτη	III: Μελέτη εφαρμογής
		Α: Αρχιτεκτονικά	Σ: Στατικά	Η-Μ: Η-Μηχ/γικά

Θέμα	ΤΟΠΟΓΡΑΦΙΚΟ ΔΙΑΓΡΑΜΜΑ	Κλίμακα: 1/1000
		Αριθ.Σχεδ.
Σφραγίδα	ΑΡΑΠΗΣ Α. ΓΕΩΡΓΙΟΣ ΠΟΛΙΤΙΚΟΣ ΜΗΧΑΝΙΚΟΣ ΕΔΕ ΔΙΠΛΩΜΑΤΟΥΧΟΣ MASTER UNIVERSITY OF ASTON IN BIRMINHAM ΑΡ. ΜΗΤΡ. ΤΕΕ 48068 ΧΡ. ΣΜΥΡΝΗΣ 18 ΠΤΟΛΕΜΑΪΔΑ ΤΗΛ 2463024569 ΑΦΜ 026673128 ΔΟΥ ΠΤΟΛΕΜΑΪΔΑΣ	Υπογραφή / Ημερομηνία
		α' Αναθεώρηση
		β' Αναθεώρηση
		γ' Αναθεώρηση

Θεωρήθηκε και δημοσιεύτηκε σήμερα 18276 έχει θεωρηθεί σήμερα 15-2-16