

ΟΡΟΙ ΔΟΜΗΣΗΣ

Π.Δ. της 24/31.5.1985 (ΦΕΚ 270 Δ')
ΑΡΤΙΟΤΗΤΑ : 4000 μ2
Ελάχιστο πρόσωπο : 45 μ
Ελάχιστο βάθος : 50 μ
ΚΑΛΥΨΗ : 200+(Εοικ.-4000)*0.02
ΔΟΜΗΣΗ : 200+(Εοικ.-4000)*0.02
ΜΕΓΙΣΤΟ ΥΨΟΣ : 7.50μ.
Δ = 15.00 μ.

Εοικοπέδου : (Α,Β,Γ,Δ,Ε,Ζ,Η,Θ,Ι,Α) = 23858.00 μ2

ΔΗΛΩΣΗ ΜΗΧΑΝΙΚΟΥ

Ο παρακάτω υπογραφόμενος Ατζολιδάκης Αντώνιος δηλώνω υπεύθυνα ότι το παραπλεύρως εικονιζόμενο ακίνητο ιδιοκτησίας Γαλετάκη Ιωάννη με στοιχεία (Α,Β,Γ,Δ,Ε,Ζ,Η,Θ,Ι,Α) είναι άρτιο και οικοδομήσιμο σύμφωνα με τις κείμενες πολεοδομικές διατάξεις.

Ο ΔΗΛΩΝ

ΑΝΤΩΝΗΣ ΑΤΖΟΛΙΔΑΚΗΣ
ΠΤΥΧΙΟΥΧΟΣ
ΜΗΧΑΝΙΚΟΣ ΕΡΓΩΝ ΥΠΟΔΟΜΗΣ Τ.Ε.
ΜΕΛΟΣ ΕΣΤΕΝ ΑΡ. ΜΗΤΡΩΟΥ: 40811
Νεάρχου 4 ΣΗΤΕΙΑ ΤΗΛ.: 2843026074
ΑΦΜ 110390961 ΔΟΥ ΣΗΤΕΙΑΣ

ΔΗΛΩΣΗ ΙΔΙΟΚΤΗΤΗ

Ο παρακάτω υπογραφόμενος Γαλετάκης Ιωάννης ιδιοκτήτης του υπο τα στοιχεία (Α,Β,Γ,Δ,Ε,Ζ,Η,Θ,Ι,Α) ακινήτου δηλώνω ότι τα όρια που έχουν υλοποιηθεί σ'αυτό είναι ορθά και κατά τη μέτρηση ήμουν παρών.

Ο ΔΗΛΩΝ

(Signature)

ΤΟΠΟΓΡΑΦΙΚΕΣ ΕΡΓΑΣΙΕΣ
ΑΤΖΟΛΙΔΑΚΗΣ ΑΝΤΩΝΗΣ

ΤΟΠΟΓΡΑΦΙΚΗ ΑΠΟΤΥΠΩΣΗ

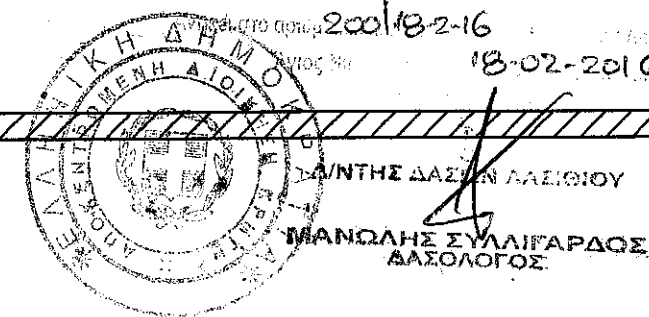

ιδιοκτήτης : ΓΑΛΕΤΑΚΗΣ ΕΜΜ. ΙΩΑΝΝΗΣ

θέση : 'ΠΛΑΚΟΥΡΕΣ' ΕΞΩ ΜΟΥΛΙΑΝΩΝ- ΔΗΜΟΥ ΣΗΤΕΙΑΣ

μελετητής : ΑΤΖΟΛΙΔΑΚΗΣ ΑΝΤΩΝΗΣ

θέμα σχεδίου :

ΤΟΠΟΓΡΑΦΙΚΟ ΔΙΑΓΡΑΜΜΑ

αρ. σχεδίου

T-1

υπογραφή - σφραγίδα

κλίμακα 1:1000

ΑΝΤΩΝΗΣ ΑΤΖΟΛΙΔΑΚΗΣ
ΠΤΥΧΙΟΥΧΟΣ
ΜΗΧΑΝΙΚΟΣ ΕΡΓΩΝ ΥΠΟΔΟΜΗΣ Τ.Ε.
ΜΕΛΟΣ ΕΣΤΕΝ ΑΡ. ΜΗΤΡΩΟΥ: 40811
Νεάρχου 4 ΣΗΤΕΙΑ ΤΗΛ.: 2843026074
ΑΦΜ 110390961 ΔΟΥ ΣΗΤΕΙΑΣ

ΑΥΓΟΥΣΤΟΣ 2010

ΙΔΙΟΚΤΗΣΙΑ
ΚΛ. ΓΕΩΡΓ. Β. ΜΑΝΟΥΣΑΚΗ

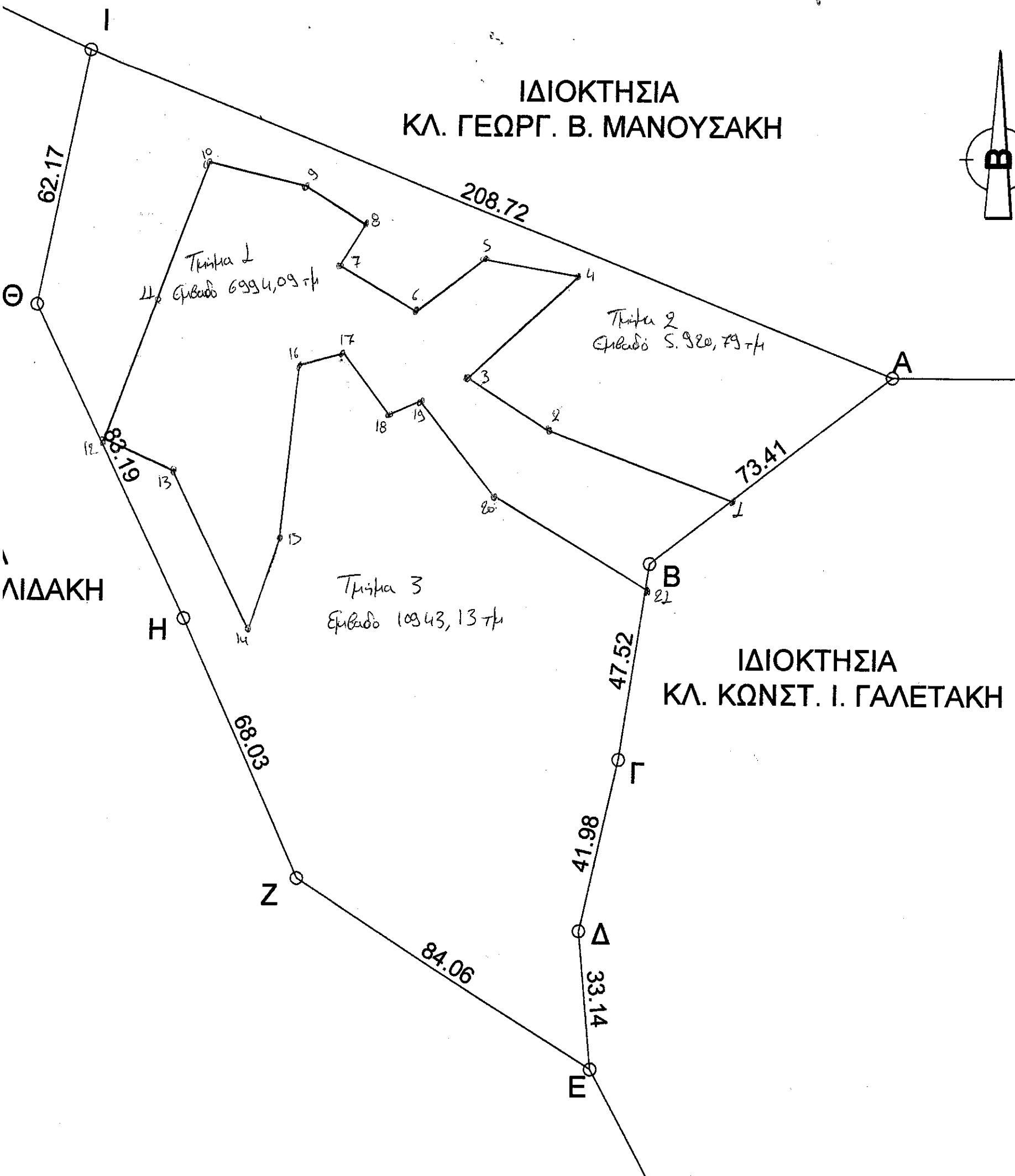
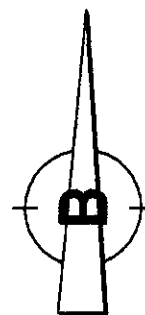

ΕΜΒΑΔΟΜΕΤΡΗΣΗ ΓΗΠΕΔΟΥ

Με τη βοήθεια
των ορθογωνικών συντεταγμένων
των κορυφών του

ΣΗΜΕΙΟ	X	Y	ΜΗΚΟΣ
A	682014.00	3895387.00	
B	681956.00	3895342.00	73.41
Γ	681949.00	3895295.00	47.52
Δ	681940.00	3895254.00	41.98
E	681943.00	3895221.00	33.14
Z	681872.00	3895266.00	84.06
H	681844.00	3895328.00	68.03
Θ	681808.00	3895403.00	83.19
I	681820.00	3895464.00	62.17
A	682014.00	3895387.00	208.72

$$E = 1/2 \sum (X_i + X_{i+1})(\Psi_i - \Psi_{i+1})$$

$$E = 23858.00 \mu^2$$