

3-1)
9-24-34)
7-42)
8)
31-5-1985)
ης : 0,2
μ. έως 8.000μ² :
) μ²
2 (συντ. δομ.)
από 8.000 τ.μ. :
μ²
1 (συντ. δομ.)
η : 400μ²
= 15.00 μ.

**ΔΗΛΩΣΗ ΜΗΧΑΝΙΚΟΥ**

Ο κάτωθι υπογεγραμμένος Νικολαΐδης Εμμανουήλ πολιτικός μηχανικός δηλώνω υπεύθυνα ότι τα παρόν γήπεδα με στοιχεία **Γήπεδο 1** (1-2-3-4-5-6-7-8-9-10-11-12-13-14-15-16-17-18-19-20-21-22-23-24-25-26-27-28-29-30-31-32-33-1) και επιφάνεια E=316.620,15μ²  
**Γήπεδο 2** (34-35-36-37-38-39-24-34) και επιφάνεια E=2.700,63μ²  
**Γήπεδο 3** (40-41-42-40) και επιφάνεια E=27,45μ²  
**Γήπεδο 4** (42-43-44-45-46-47-42) και επιφάνεια E=3.084,31μ²  
**Γήπεδο 5** (48-49-50-51-46-48) και επιφάνεια E=226,05μ² είναι ιδιοκτησία κληρονόμων Κωνσταντίνου και Εμμανουήλ Αϊλαμάκη του Νικολάου και βρίσκονται στην περιοχή "Πλάκο, Αγγάλη, Πετσοφάς, Βίγλα, Μαγκάνι" του Δ.Δ. Παλαικάστρου του Δήμου Σητείας και είναι εκτός σχεδίου οικισμού.  
 Στα γήπεδα δεν έχει γίνει έλεγχος για την πολεοδομική τους αρτιότητα και οικοδομησιμότητα.  
 Το παρόν προέκυψε με εντολή του κ. Αϊλαμάκη Δημητρίου έπειτα από την αντιπαραβολή των παρακάτω τοπογραφικών:  
 1. Το από Μάρτιο 2006 τοπογραφικό διάγραμμα του Γεωργαντάκη Γεωργίου, Τοπογράφου Σιβιτανιδείου Δημοσίου Ιδρύματος για την ιδιοκτησία κληρονόμων Αϊλαμάκη Κωνσταντίνου και Εμμανουήλ στη θέση Πλάκο - Αγγάλη - Πετσοφάς - Βίγλα - Κερατίδι - Μαγκάνι Δήμου Ιτάνου, Δ/Δ Παλαικάστρου το οποίο μας παραδόθηκε από τον εντολέα και  
 2. Το από Ιούνιο 2006 τοπογραφικό του Τσουπάκη Σταύρου, πολιτικού μηχανικού Τ.Ε που επισυνάπτεται στη με αριθμό 4.878/15.10.2007 αγοραπωλησία αγροτικού ακινήτου της Συμβολαιογράφου Σητείας Ιωάννας Εμμανουήλ Φουρναράκη και μας παραδόθηκε από τον εντολέα.  
 Οι εμβαδομετρήσεις έγιναν με τη μέθοδο των ορθογωνικών συντεταγμένων.  
 Εντός του οικοπέδου δεν διέρχεται ρέμα ή ρεύμα υψηλής τάσης.

ο εντολέας  ο μηχανικός

**ΕΜΜΑΝΟΥΗΛ Γ. ΝΙΚΟΛΑΪΔΗΣ**  
 ΔΙΠΛ. ΠΟΛΙΤΙΚΟΣ ΜΗΧ Δ Π.Θ.  
 ΜΕΛΟΣ Τ.Ε.Ε. ΑΡ.ΜΗΤΡΩΟΥ 89898  
 ΜΕΓ ΑΛΕΞΑΝΔΡΟΥ 6 / 72300 ΣΗΤΕΙΑ  
 ΑΦΜ 049401875 ΔΟΥ ΣΗΤΕΙΑΣ  
 ΤΗΛ : 28430 28354 / 28430 28348

ΚΛΗΡΟΝΟΜΩΝ  
 & ΕΜΜΑΝΟΥΗΛ  
 ΝΙΚΟΛΑΟΥ

**ΕΜΜΑΝΟΥΗΛ Γ. ΝΙΚΟΛΑΪΔΗΣ**  
 ΔΙΠΛ. ΠΟΛΙΤΙΚΟΣ ΜΗΧ Δ Π.Θ.  
 ΜΕΛΟΣ Τ.Ε.Ε. ΑΡ.ΜΗΤΡΩΟΥ 89898  
 ΜΕΓ ΑΛΕΞΑΝΔΡΟΥ 6 / 72300 ΣΗΤΕΙΑ  
 ΑΦΜ 049401875 ΔΟΥ ΣΗΤΕΙΑΣ  
 ΤΗΛ : 28430 28354 / 28430 28348

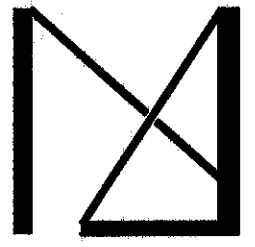
	<b>ΓΡΑΦΕΙΟ ΜΕΛΕΤΩΝ</b>	μελετητής έργου
	<b>ΜΑΝΟΛΗΣ Γ. ΝΙΚΟΛΑΪΔΗΣ</b> πολιτικός μηχανικός	Μανόλης Νικολαΐδης πολιτικός μηχανικός
Μ. Αλεξάνδρου 6-72300 Σητεία τηλ. (28430)28548-28354		
κύριος έργου: <b>ΚΛΗΡΟΝ. ΚΩΝΣΤΑΝΤΙΝΟΥ &amp; ΕΜΜΑΝΟΥΗΛ ΑΪΛΑΜΑΚΗ</b> του ΝΙΚΟΛΑΟΥ		ΑΡΙΘΜΟΣ ΜΕΛΕΤΗΣ
έργο: <b>ΑΠΟΤΥΠΩΣΗ ΙΔΙΟΚΤΗΣΙΑΣ</b>		ΑΡΙΘΜΟΣ ΣΧΕΔΙΟΥ
θέση: <b>"ΠΛΑΚΟ-ΑΓΓΑΛΗ-ΠΕΤΣΟΦΑΣ-ΒΙΓΛΑ-ΚΕΡΑΤΙΔΙ-ΜΑΓΚΑΝΙ" Δ.Δ. ΠΑΛΑΙΚΑΣΤΡΟΥ του ΔΗΜΟΥ ΣΗΤΕΙΑΣ</b> (εκτός οικισμού)		<b>T1</b>
θέμα σχεδίου: <b>ΤΟΠΟΓΡΑΦΙΚΟ ΣΧΕΔΙΟ</b>		ΚΑΙΜΑΚΑ 1:2500
		ΧΡΟΝΟΛΟΓΙΑ 2015

Αρχειο στο αρχειο 32.01.12.216  
 Αρχειο Νικολαΐδης 17-02-2016  
 Ο ΕΠΙΣΤΗΜΟΝΑΣ  
 ΕΜΜΑΝΟΥΗΛ Γ. ΝΙΚΟΛΑΪΔΗΣ  
 ΔΙΠΛ. ΠΟΛΙΤΙΚΟΣ ΜΗΧΑΝΙΚΟΣ  
 ΜΕΛΟΣ Τ.Ε.Ε. ΑΡ.ΜΗΤΡΩΟΥ 89898  
 ΜΕΓ ΑΛΕΞΑΝΔΡΟΥ 6 / 72300 ΣΗΤΕΙΑ  
 ΑΦΜ 049401875 ΔΟΥ ΣΗΤΕΙΑΣ  
 ΤΗΛ : 28430 28354 / 28430 28348

ΕΣΗ ΙΔΙΟΚΤΗΣΙΩΝ

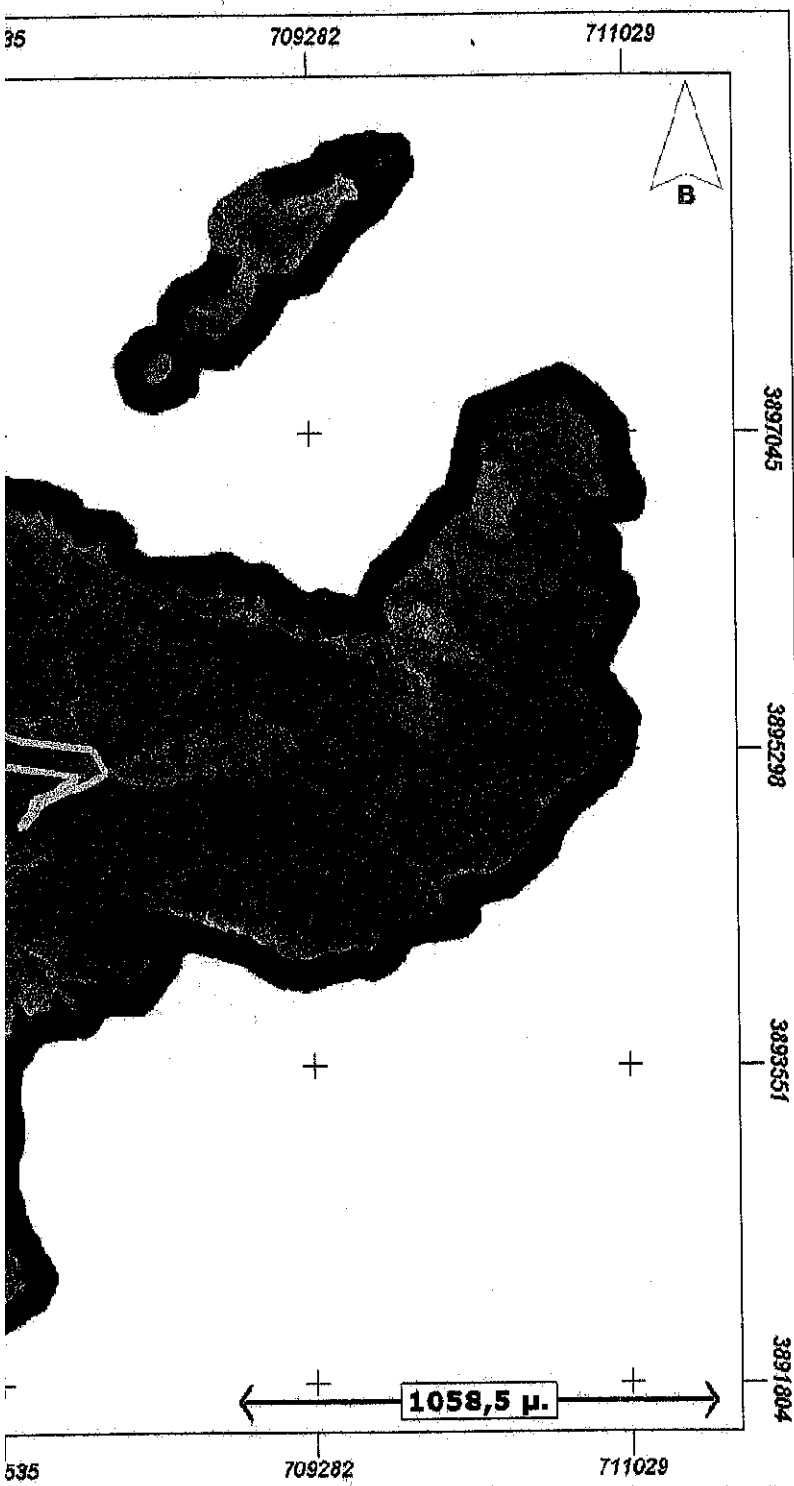

**ΠΙΝΑΚΑΣ ΣΥΝΤΕΤΑΓΜΕΝΩΝ ΚΟΡΥΦΩΝ ΓΗΠΕΔΟΥ 1**  
Ε.Γ.Σ.Α. '87

Κορυφή	X	Y	Πλευρά-Μήκος
1	707298.5190	3895686.4880	
2	707563.0000	3895402.0000	1-2 = 388.44
3	707674.0000	3895359.0000	2-3 = 119.04
4	708059.9720	3895311.9540	3-4 = 388.83
5	708142.5730	3895171.8760	4-5 = 162.62
6	708013.6130	3895108.0260	5-6 = 143.90
7	707950.8880	3895087.7160	6-7 = 65.93
8	707804.9420	3895020.7220	7-8 = 160.59
9	707771.1250	3894995.2270	8-9 = 42.35
10	707740.2740	3894948.3900	9-10 = 56.08
11	707682.1330	3894882.0000	10-11 = 88.25
12	707652.1600	3894882.1300	11-12 = 29.97
13	707710.0000	3894956.0000	12-13 = 93.82
14	707726.0000	3894989.0000	13-14 = 36.67
15	707735.0000	3895013.0000	14-15 = 25.63
16	707739.0000	3895035.0000	15-16 = 22.36
17	707849.0000	3895075.0000	16-17 = 117.05
18	707891.0000	3895103.0000	17-18 = 50.48
19	707949.0000	3895129.0000	18-19 = 63.56
20	707983.0000	3895142.0000	19-20 = 36.40
21	707983.0400	3895157.7300	20-21 = 15.73
22	707588.9500	3895214.5200	21-22 = 398.16
23	707354.0200	3895215.2000	22-23 = 234.93
24	707042.0179	3895097.9492	23-24 = 333.31
25	707042.0000	3895098.0000	24-25 = 0.05
26	706984.2440	3895257.2380	25-26 = 169.39
27	706955.8790	3895311.3860	26-27 = 61.13
28	706955.8790	3895406.5930	27-28 = 95.21
29	707027.6950	3895490.3940	28-29 = 110.36
30	707063.8040	3895493.7400	29-30 = 36.26
31	707138.0820	3895487.2900	30-31 = 74.56
32	707175.7180	3895504.3370	31-32 = 41.32
33	707242.8440	3895615.4910	32-33 = 129.85
			33-1 = 90.22
Εμβαδόν:	316.620,15μ <sup>2</sup>	Περίμετρος:	3.882,45μ.

**ΠΙΝΑΚΑΣ ΣΥΝΤΕΤΑΓΜΕΝΩΝ ΚΟΡΥΦΩΝ ΓΗΠΕΔΟΥ 2**  
Ε.Γ.Σ.Α. '87

Κορυφή	X	Y	Πλευρά-Μήκος
34	707097.0000	3894942.0000	
35	707156.0000	3894950.0000	34-35 = 59.54
36	707173.0000	3895002.0000	35-36 = 54.71
37	707156.0000	3894980.0000	36-37 = 27.80
38	707145.0000	3894956.0000	37-38 = 26.40
39	707097.0000	3894982.0000	38-39 = 54.59
24	707042.0184	3895097.9494	39-24 = 128.32
			24-34 = 165.36
Εμβαδόν:	2.700,63μ <sup>2</sup>	Περίμετρος:	516.72

**ΠΙΝΑΚΑΣ ΣΥΝΤΕΤΑΓΜΕΝΩΝ ΚΟΡΥΦΩΝ ΓΗΠΕΔΟΥ 3**  
Ε.Γ.Σ.Α. '87

Κορυφή	X	Y	Πλευρά-Μήκος
40	707208.8863	3895027.3679	
41	707219.0000	3895037.0000	40-41 = 13.97
42	707231.0000	3895043.0000	41-42 = 13.42
			42-40 = 27.08
Εμβαδόν:	27,45μ <sup>2</sup>	Περίμετρος:	54,46μ.

**ΠΙΝΑΚΑΣ ΣΥΝΤΕΤΑΓΜΕΝΩΝ ΚΟΡΥΦΩΝ ΓΗΠΕΔΟΥ 4**  
Ε.Γ.Σ.Α. '87

Κορυφή	X	Y	Πλευρά-Μήκος
42	707231.0000	3895043.0000	
43	707256.0000	3895062.0000	42-43 = 31.40
44	707302.0000	3895097.0000	43-44 = 57.80
45	707344.0000	3895120.0000	44-45 = 47.89
46	707369.0000	3895131.0000	45-46 = 27.31
47	707275.0940	3895035.9540	46-47 = 133.61
			47-42 = 44.65
Εμβαδόν:	3.084,31μ <sup>2</sup>	Περίμετρος:	342,67μ.

**ΠΙΝΑΚΑΣ ΣΥΝΤΕΤΑΓΜΕΝΩΝ ΚΟΡΥΦΩΝ ΓΗΠΕΔΟΥ 5**  
Ε.Γ.Σ.Α. '87

Κορυφή	X	Y	Πλευρά-Μήκος
48	707413.0000	3895135.0000	
49	707464.3200	3895131.0500	48-49 = 51.47
50	707465.4700	3894917.8600	49-50 = 213.19
51	707464.0000	3895131.0000	50-51 = 213.15
46	707369.0000	3895131.0000	51-46 = 95.00
			46-48 = 44.18
Εμβαδόν:	226,05μ <sup>2</sup>	Περίμετρος:	616,99μ.

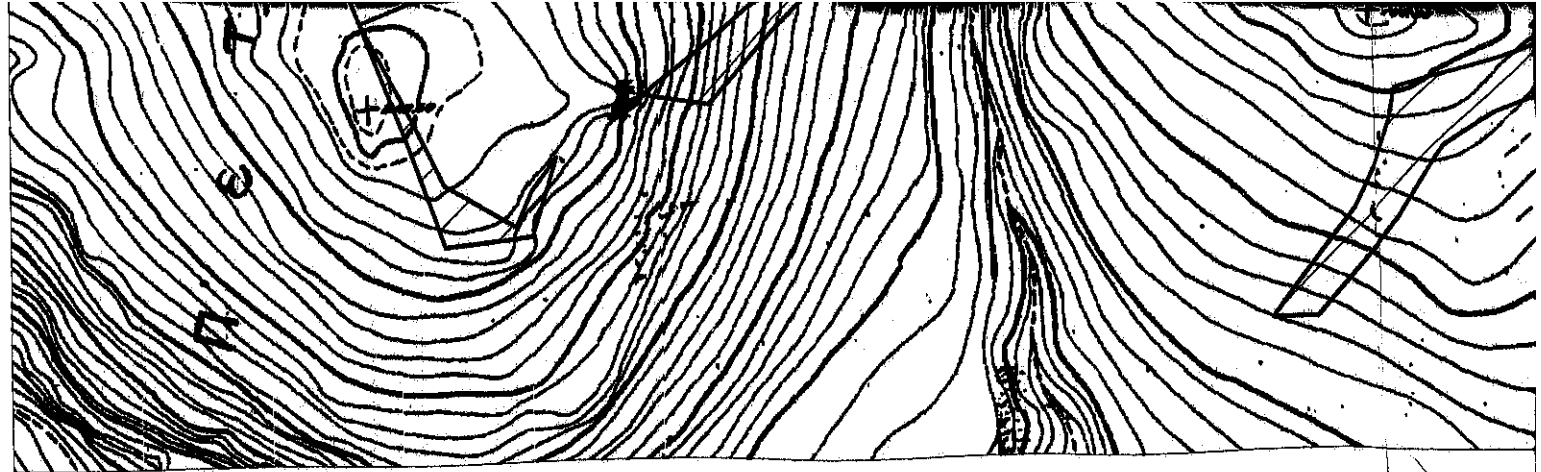

Επιπλέον εμβαδά 35.496,68 εκμ.  
Επιπλέον εντός των ορίων της  
472/2010 5 εκμ 462/2010 πράξης  
χαρτογράφου. (Χορτολιβάδικα)

ΙΔΙΟΚΤΗΣΙΑ  
ΝΙΚ. ΑΪΛΑΜΑΚΗ

ΙΔΙΟΚΤΗΣΙΑ  
ΠΕΤΡΟΥ ΑΪΛΑΜΑΚΗ

ΙΔΙΟΚΤΗΣΙΑ  
ΝΙΚ. & ΕΜΜ. ΑΪΛΑΜΑΚΗ

ΙΔΙΟΚΤΗΣΙΑ  
ΖΟΥΡΙΔΑΚΗ - ΧΑΤΖΗΔΑΚΗ ΑΡΙΣΤ  
ΜΑΓΓΩΝΗ- ΑΝΔΡΕΑΔΑΚΗ ΖΑΧΑΡ  
ΣΑΣΛΟΓΛΟΥ - ΚΑΤΣΑΡΑΚΗ ΑΡΙΣΤ

ΙΔΙΟΚΤΗΣΙΑ  
ΡΓΙΟΥ ΚΑΤΣΑΡΑΚΗ

Τμήμα 2  
αδδ 4075 εκμ

ΙΔΙΟΚΤΗΣΙΑ  
ΕΜΜ. ΚΑΤΣΑΡΑΚΗ

Τμήμα 5  
εμβαδόν 3084,31 εκμ  
44 41,89 45,21 31,46 44,18 48,51 47,51  
116 95,00 51

Τμήμα 6  
εμβαδόν 41,22 εκμ  
115 48 51,47 49

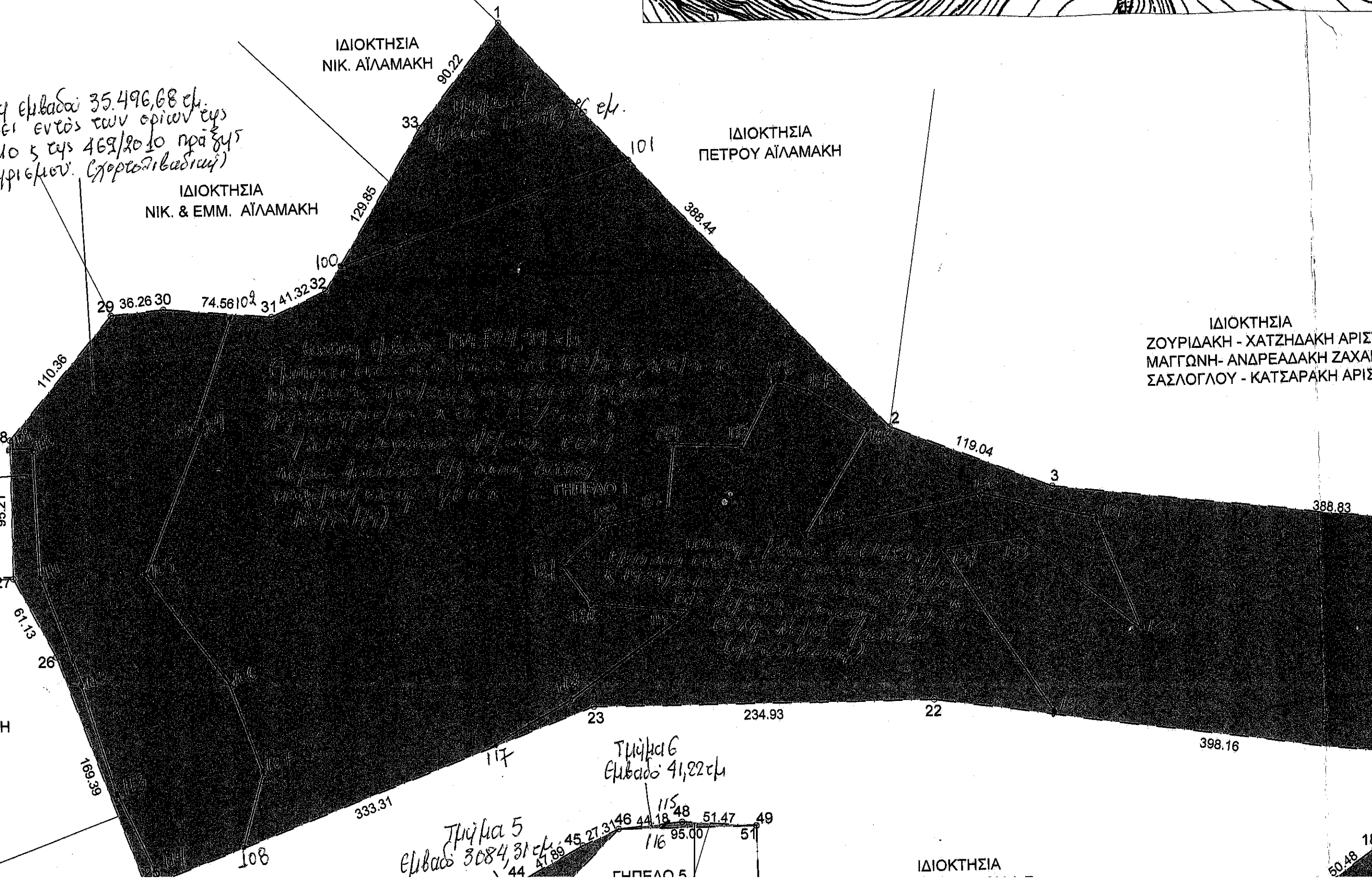

ΝΙΚ. & ΕΜΜ. ΑΪΛΑΜΑΚΗ

ΙΔΙΟΚΤΗΣΙΑ  
ΖΟΥΡΙΔΑΚΗ - ΧΑΤΖΗΔΑΚΗ ΑΡΙΣΤΕΑ,  
ΜΑΓΩΝΗ- ΑΝΔΡΕΑΔΑΚΗ ΖΑΧΑΡΕΝΙΑ,  
ΣΑΣΛΟΓΛΟΥ - ΚΑΤΣΑΡΑΚΗ ΑΡΙΣΤΕΑ

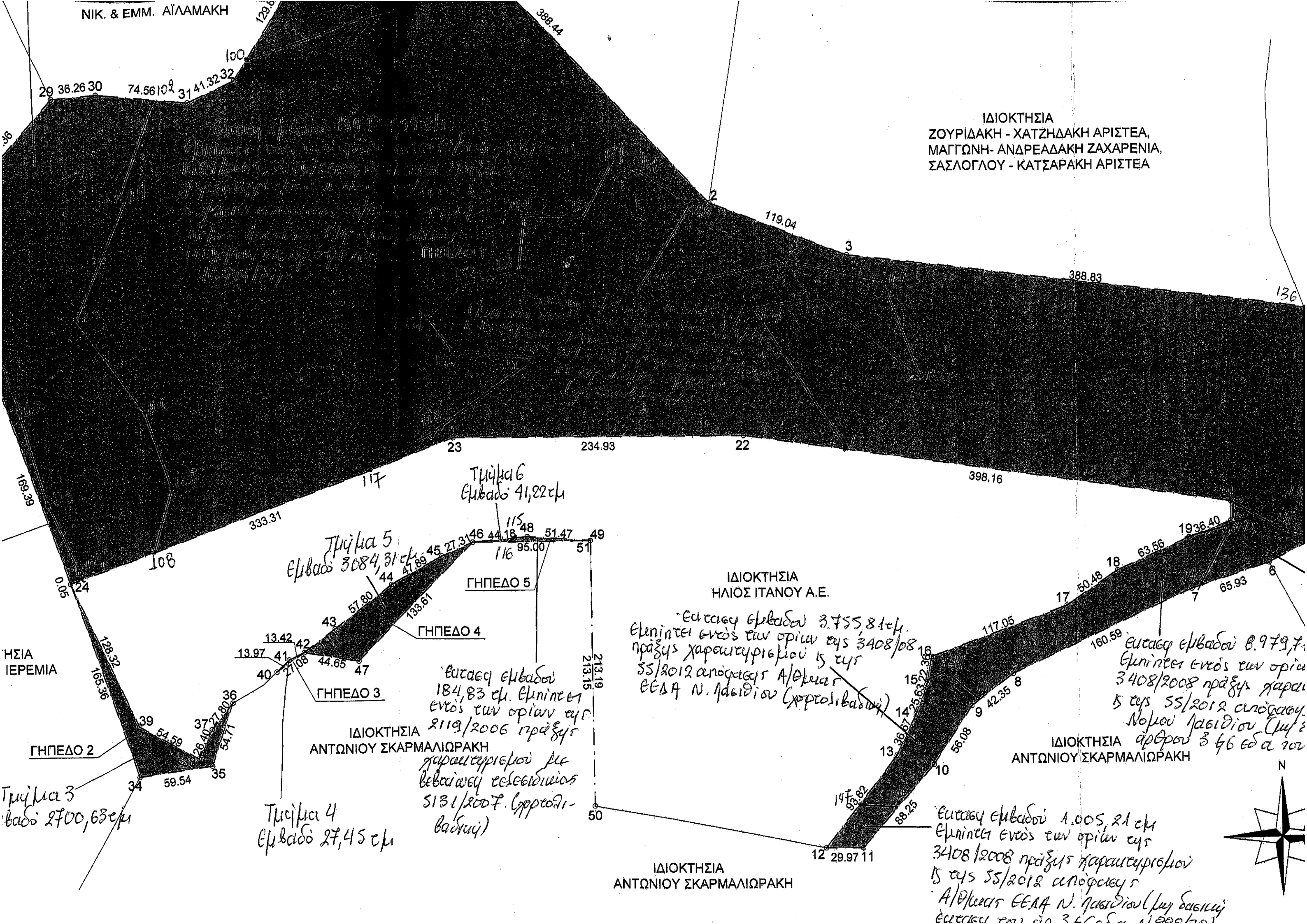

29 36.26 30 74.56 102 31 41.32 32 100 129.6 388.44

119.04

388.83

169.39

23 234.93 22 398.16

Τμήμα 6  
Εμβαδόν 41,22 τμ

Τμήμα 5  
Εμβαδόν 3084,31 τμ

ΓΗΠΕΔΟ 5

ΙΔΙΟΚΤΗΣΙΑ  
ΗΛΙΟΣ ΙΤΑΝΟΥ Α.Ε.

Εμβαδόν 3.755,81 τμ.  
Επιπλέον εντός των ορίων της 3408/08  
πράξης χαρακτηρισμού 15 της  
55/2012 απόφασης Α/Θμιας  
ΕΕΔΑ Ν. Ηρακλείου (Χορτολιβαδική)

Εμβαδόν 8.979,7 τμ.  
Επιπλέον εντός των ορίων της  
3408/2008 πράξης χαρα-  
κτηρισμού 15 της 55/2012 απόφασης  
Νομού Ηρακλείου (μ.ε.δ.α. του  
άρθρου 3 46 εδ.α του

ΙΔΙΟΚΤΗΣΙΑ  
ΑΝΤΩΝΙΟΥ ΣΚΑΡΜΑΛΙΩΡΑΚΗ

ΙΔΙΟΚΤΗΣΙΑ  
ΑΝΤΩΝΙΟΥ ΣΚΑΡΜΑΛΙΩΡΑΚΗ  
χαρακτηρισμού με  
βεβαίωση τελεσίδικης  
5131/2007 (χορτολι-  
βαδική)

ΙΔΙΟΚΤΗΣΙΑ  
ΑΝΤΩΝΙΟΥ ΣΚΑΡΜΑΛΙΩΡΑΚΗ

Εμβαδόν 1.005,21 τμ  
Επιπλέον εντός των ορίων της  
3408/2008 πράξης χαρακτηρισμού  
15 της 55/2012 απόφασης  
Α/Θμιας ΕΕΔΑ Ν. Ηρακλείου (μ.ε.δ.α. του  
άρθρου 3 46 εδ.α του

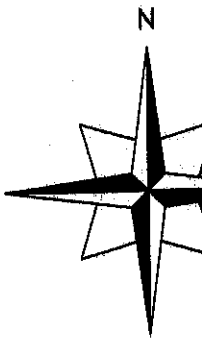

ΝΣΙΑ  
ΙΕΡΕΜΙΑ

ΓΗΠΕΔΟ 2

ΓΗΠΕΔΟ 3

ΓΗΠΕΔΟ 4

Τμήμα 4  
Εμβαδόν 27,45 τμ

Τμήμα 3  
Εμβαδόν 2700,63 τμ

ΓΗΠΕΔΟ 1

ΓΗΠΕΔΟ 3

ΓΗΠΕΔΟ 4

ΓΗΠΕΔΟ 5

50

12 29.97 11

147 93.82

13 36.67 25.63 22.36

15 52.16

14 7.82

13 36.67 25.63 22.36

15 52.16

14 7.82

13 36.67 25.63 22.36

15 52.16

14 7.82

13 36.67 25.63 22.36

15 52.16

14 7.82

13 36.67 25.63 22.36

15 52.16

14 7.82

13 36.67 25.63 22.36

15 52.16

14 7.82

13 36.67 25.63 22.36

15 52.16

14 7.82

13 36.67 25.63 22.36

15 52.16

14 7.82

13 36.67 25.63 22.36

15 52.16

14 7.82

13 36.67 25.63 22.36

15 52.16

14 7.82

13 36.67 25.63 22.36

15 52.16

14 7.82

13 36.67 25.63 22.36

15 52.16

14 7.82

13 36.67 25.63 22.36

15 52.16

14 7.82

13 36.67 25.63 22.36

15 52.16

14 7.82

13 36.67 25.63 22.36

15 52.16

14 7.82

13 36.67 25.63 22.36

15 52.16

14 7.82

13 36.67 25.63 22.36

15 52.16

14 7.82

13 36.67 25.63 22.36

15 52.16

14 7.82

13 36.67 25.63 22.36

15 52.16

14 7.82

13 36.67 25.63 22.36

15 52.16

14 7.82

13 36.67 25.63 22.36

15 52.16

14 7.82

13 36.67 25.63 22.36

15 52.16

14 7.82

13 36.67 25.63 22.36