

ΑΠΟΣΤΑΣΜΑ ΟΡΘΟΦΩΤΟΧΑΡΤΗ - ΟΔΟΠΟΡΙΚΟ

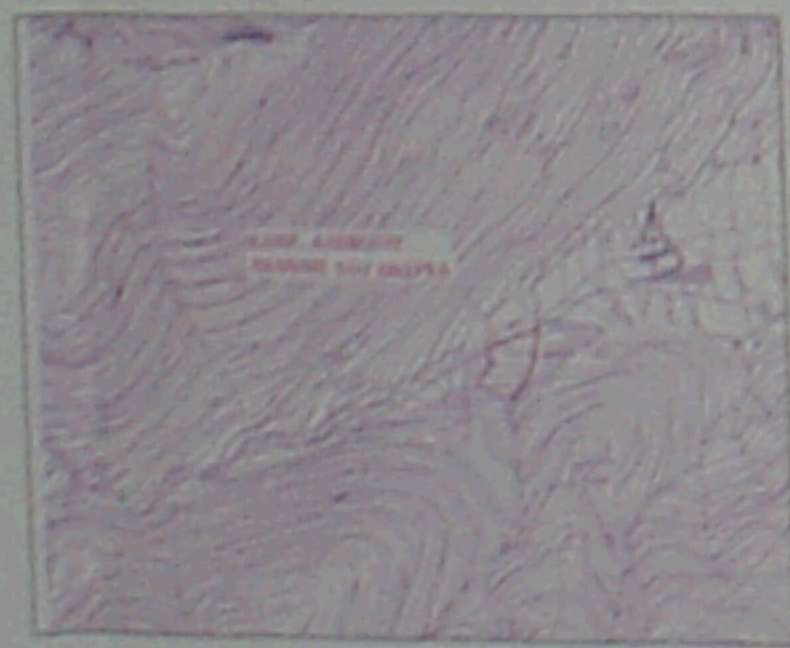

ΑΠΟΣΤΑΣΜΑ ΧΑΡΤΗ ΓΥΣ 6267-5 ΚΛ. 1:5000



ΕΠΙΦΑΝΕΙΑ ΓΥΠΕΛΟΥ :  
 Η-2-3-4-5-6-7-8-9-10-11-12-13-14-15-16-17-18-19-20-21-22-23-1, Ε = 3759,35 μ2

ΔΗΛΩΣΗ ΥΠΟΚΟΜΗΣ ΟΡΙΩΝ  
 Ο κατωθι υπογεγραμμένος ΑΝΔΡΕΑΣ ΑΛΕΒΙΖΟΣ ΤΟΥ ΙΩΑΝΝΟΥ δηλώνει υπεύθυνα ότι τα όρια και τα λοιπά στοιχεία του παρόντος τοπογραφικού διαγράμματος υπεδειχθήσαν στον Μηχανικό με δική μου ευθύνη.  
 Ο Μηχανικός

Η προς αξιολόγηση έκταση έκταση δεν υπάγεται σε οικισμό μετασχηματισμένο προ του έτους 1923 και δεν εμπίπτει στις διατάξεις των οικοδομητικών πράξεων των οικιστικών περιόχων του Ν 497/1979.  
 Ο Μηχανικός

**ΠΑΠΑΔΗΜΗΤΡΑΤΟΣ ΓΕΩΡ. ΓΕΡΑΣΙΜΟΣ**  
 ΔΙΠΛΩΜ. ΠΟΛΙΤΙΚΟΣ ΜΗΧΑΝΙΚΟΣ  
 ΠΟΛΥΤΕΧΝΙΚΗΣ ΣΧΟΛΗΣ ΠΑΝΕΠΙΣΤΗΜΙΟΥ ΠΑΤΡΩΝ  
 ΜΕΛΟΣ Τ.Ε.Ε. ΑΡΙΘΜ. ΜΗΤΡΩΟΥ 123209  
 ΑΦΜ: 133350591 ΔΟΥ ΑΙΓΙΟΥ  
 ΧΑΤΖΗ ΑΓΓΙΑΛΕΙΑΣ ΤΗΛ. 6936 109 899

ΔΗΛΩΣΗ ΝΟΜΟΥ 651/1977  
 1. Ο κατωθι υπογεγραμμένος Παπαδημητράτος Γερασίμος, Πολιτικός Μηχανικός, δηλώνει υπεύθυνα ως :  
 Το παρατεταγμένο σχέδιο υπο στοιχεία :  
 Η-2-3-4-5-6-7-8-9-10-11-12-13-14-15-16-17-18-19-20-21-22-23-1, Ε = 3759,35 μ2  
 επιρριζώνεται εκτός οικ. πόλεως, εκτός οικισμού και εκτός "ζώνης" οικισμού στην ευδική θέση "Συκιάς" κτημ. περιφ. πρώην κοιν. διακομίου δημοτ. Ενότητας Πατών του δήμου Καλαβρύτων και είναι μη αρτία και μη οικοδομησιμα, εφόσον η δημοτική οδός δεν χαρακτηριστεί ως "κοινή δημοτική" ή "επαρκινή" ή "Εθνική" οδός.  
 Στην περιοχή του οικοπέδου δεν λειτουργεί κτηματολόγιο.  
 Ο Μηχανικός

**ΠΑΠΑΔΗΜΗΤΡΑΤΟΣ ΓΕΩΡ. ΓΕΡΑΣΙΜΟΣ**  
 ΔΙΠΛΩΜ. ΠΟΛΙΤΙΚΟΣ ΜΗΧΑΝΙΚΟΣ  
 ΠΟΛΥΤΕΧΝΙΚΗΣ ΣΧΟΛΗΣ ΠΑΝΕΠΙΣΤΗΜΙΟΥ ΠΑΤΡΩΝ  
 ΜΕΛΟΣ Τ.Ε.Ε. ΑΡΙΘΜ. ΜΗΤΡΩΟΥ 123209  
 ΑΦΜ: 133350591 ΔΟΥ ΑΙΓΙΟΥ  
 ΧΑΤΖΗ ΑΓΓΙΑΛΕΙΑΣ ΤΗΛ. 6936 109 899

ΣΗΜΕΙΟ	ΣΥΝΤΕΤΑΓΜΕΝΕΣ (ΕΓΤΑ 87)	ΣΗΜΕΙΟ	ΣΥΝΤΕΤΑΓΜΕΝΕΣ (ΕΓΤΑ 87)
A	X=318405.7852 Y=4189688.442	Z	X=318377.2018 Y=4189633.5019
B	X=318404.0689 Y=4189682.3271	Α	X=318373.0216 Y=4189629.7932
Γ	X=318405.2180 Y=4189670.0213	κ	X=318367.7010 Y=4189624.5360
Δ	X=318399.4374 Y=4189654.4458	Λ	X=318363.8550 Y=4189613.2590
Ε	X=318393.3894 Y=4189651.8561	Μ	X=318363.2852 Y=4189615.7375
ΣΤ	X=318388.1688 Y=4189644.5622	Ν	X=318360.8587 Y=4189618.7065
Ζ	X=318394.5075 Y=4189637.4441	Ξ	X=318358.4817 Y=4189619.3993
Η	X=318383.8261 Y=4189625.9332	Ο	X=318354.8171 Y=4189619.7598

**ΠΑΡΑΤΗΡΗΣΕΙΣ**  
 Καταρτίστηκε την έκταση εκβάθου 3.759,35 τ.μ. που καίτοι στην θέση "Συκιάς", διχώνεται της Τοπικής Κοινότητας Πατών της Δημοτικής Ενότητας Πατών του Δήμου Καλαβρύτων της Περιφέρειας Πελοποννήσου, με στοιχεία κορυφών 1-2-3-...-22-23-1, στο από Δεκέμβριο 25 του 2014 τοπογραφικό διαγράμμα του Μηχανικού Γερασίμου Παπαδημητράτου, κλίμακας 1:5.000, από θεωρητικό από την υπαρκτή μας και αποτελεί αναπόσπαστο μέρος της παρούσας, ως εξής:  
 α) Την έκταση του τμήματος Ε1, εκβάθου 3.057,24 τ.μ., με στοιχεία περιμέτρου 1-2-3-4-Α-Β-Δ-Ε-Γ-Ζ-Η-Θ-Ι-Κ-Λ-Μ-Ν-Ξ-Ο-13-14-15-16-17-18-19-20-21-22-23-1, ως ΜΗ ΔΙΑΚΩΦΥ ΧΑΡΑΚΤΗΡΑ ΕΚΤΑΣΗ, κατά την έννοια των διατάξεων της παραγράφου 6, περίπτωση β, του άρθρου 3 του Ν. 998/79, όπως αυτή αντικαταστάθηκε με την παρ 4 του άρθρου 32 του Ν. 4280/2014 (ΦΕΚ 159 Α), μη υπαγόμενη στις διατάξεις της διαρκούς νομοθεσίας.  
 β) Την έκταση των τμημάτων Ε2, Ε3 και Ε4 εκβάθου 488,32 τ.μ., 179,44 τ.μ. και 24,39 τ.μ. αντίστοιχα, με στοιχεία περιμέτρου 4-5-6-7-8-9-2-Γ-Δ-Γ-Β-Α-4, Η-10-11-Κ-Ι-Θ-Η και Α-17-13-Ο-Σ-Ν-Μ-Α αντίστοιχα, ως ΔΙΑΚΩΦΥ, κατά την έννοια των διατάξεων της παραγράφου 1 του άρθρου 3 του Ν. 998/79, υπαγόμενη στις διατάξεις της διαρκούς νομοθεσίας, εμπίπτουσα στην παρ. 1 περίπτωση ε του άρθρου 4 και σε καμία των περιπτώσεων της παρ. 2 του ίδιου άρθρου του Ν. 998/79, που μαζί με την εκπί συνυπογράφονται χωριστά και καλύπτει αποτελεί, μόνο της παρούσας, ολλοκλητήριος και αλληλεπέναντι, με την παρούσα διακομίστρια (δικαιοδοσιακή) με την παρούσα φραγμό περιβάλλον (δωσιγένεια).

ΤΟΠΟΓΡΑΦΙΚΟ ΔΙΑΓΡΑΜΜΑ ΚΛ. 1:500

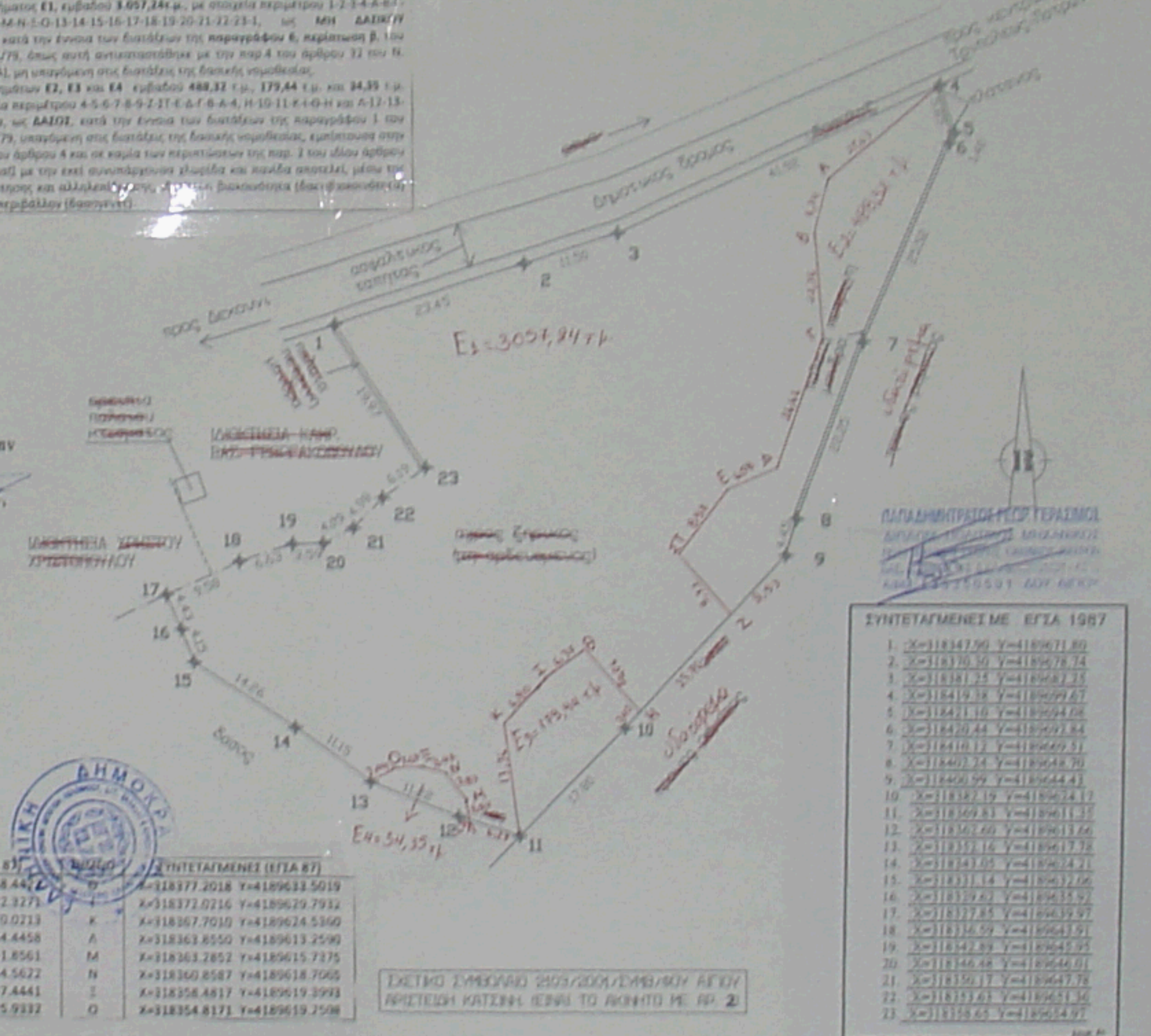

ΣΥΝΤΕΤΑΓΜΕΝΕΣ ΜΕ ΕΓΤΑ 1987

1.	X=318347.90 Y=4189671.80
2.	X=318330.30 Y=4189678.74
3.	X=318381.25 Y=4189682.25
4.	X=318419.38 Y=4189699.67
5.	X=318421.16 Y=4189694.08
6.	X=318420.44 Y=4189697.84
7.	X=318410.12 Y=4189699.31
8.	X=318402.24 Y=4189694.70
9.	X=318400.59 Y=4189644.41
10.	X=318382.19 Y=4189624.17
11.	X=318369.83 Y=4189611.35
12.	X=318367.60 Y=4189613.66
13.	X=318352.16 Y=4189617.78
14.	X=318343.05 Y=4189624.21
15.	X=318331.14 Y=4189627.06
16.	X=318329.82 Y=4189635.92
17.	X=318327.85 Y=4189639.97
18.	X=318326.59 Y=4189643.91
19.	X=318322.89 Y=4189645.95
20.	X=318346.48 Y=4189646.01
21.	X=318350.17 Y=4189647.78
22.	X=318353.63 Y=4189651.36
23.	X=318358.65 Y=4189654.97

ΣΧΕΔΙΟ ΤΥΠΟΚΑΡΤΩΣ 2103/2004/ΕΥΜΒ/ΒΟΥ ΑΙΓΙΟΥ ΠΡΟΤΥΠΗ ΚΑΤΣΦΛ ΠΕΡΦΩ ΤΟ ΑΡΧΗΤΟ ΜΕ ΑΡ. 2

**ΤΕΧΝΙΚΟ ΓΡΑΦΕΙΟ**  
 ΜΕΛΕΤΩΝ - ΕΠΙΒΛΕΨΕΩΝ - ΚΑΤΑΣΚΕΥΩΝ

ΠΗΝΕΛΟΠΗ-ΕΙΡΗΝΗ Α. ΑΛΕΒΙΖΟΥ  
 ΜΗΧΑΝΙΚΟΣ ΔΟΜΙΚΩΝ ΕΡΓΩΝ Τ.Ε.

Κλεισμένους Οικονόμου και Βασ. Κωνσταντίνου 113  
 Τρίγωνα Πλατεία  
 ΑΙΓΙΟΝ τηλ (26910) 22.593  
 ΤΚ 261 00

ΙΔΙΟΚΤΗΤΗΣ : ΚΛΗΡΟΝΟΜΟΙ ΙΩΑΝΝΟΥ ΑΛΕΒΙΖΟΥ ΤΟΥ ΑΝΔΡΕΑ

ΕΡΓΟ : ΑΠΟΤΥΠΩΣΗ ΓΥΠΕΛΟΥ

ΘΕΣΗ ΕΡΓΟΥ : "ΣΥΚΙΕΣ" ΚΤΗΜ. ΠΕΡΙΦ. ΠΡΩΗΝ ΚΟΙΝ. ΔΕΧΟΥΝΙΟΥ ΔΗΜΟΤΙΚΗΣ ΕΝΟΤΗΤΑΣ ΠΑΙΩΝ ΔΗΜΟΥ ΚΑΛΑΒΡΥΤΩΝ

ΜΕΛΕΤΗΤΗΣ : ΓΕΡΑΣΙΜΟΣ ΠΑΠΑΔΗΜΗΤΡΑΤΟΣ Πολιτικός μηχανικός

ΘΕΜΑ ΣΧΕΔΙΟΥ : ΤΟΠΟΓΡΑΦΙΚΟ ΔΙΑΓΡΑΜΜΑ  
 ΑΡ. ΣΧ. ΚΛΙΜ. 1:500

ΠΕΡΙΟΔΟΣ ΕΚΠΟΝΗΣΗΣ ΜΕΛΕΤΗΣ : ΑΥΓΟΥΣΤΟΣ 2013

**ΘΕΩΡΗΣΗ**  
 Τυπώθηκε με η. αριθ. 3223/6/26  
 4-3-2016  
 Ο Μηχανικός

**ΠΑΠΑΔΗΜΗΤΡΑΤΟΣ ΓΕΩΡ. ΓΕΡΑΣΙΜΟΣ**  
 ΔΙΠΛΩΜ. ΠΟΛΙΤΙΚΟΣ ΜΗΧΑΝΙΚΟΣ  
 ΠΟΛΥΤΕΧΝΙΚΗΣ ΣΧΟΛΗΣ ΠΑΝΕΠΙΣΤΗΜΙΟΥ ΠΑΤΡΩΝ  
 ΜΕΛΟΣ Τ.Ε.Ε. ΑΡΙΘΜ. ΜΗΤΡΩΟΥ 123209  
 ΑΦΜ: 133350591 ΔΟΥ ΑΙΓΙΟΥ  
 ΧΑΤΖΗ ΑΓΓΙΑΛΕΙΑΣ ΤΗΛ. 6936 109 899