

ΑΠΟΣΠΑΣΜΑ ΧΑΡΤΗ ΓΥΣ 1:50000

ΘΕΣΗ ΑΓΡΟΤΕΜΑΧΙΟΥ:

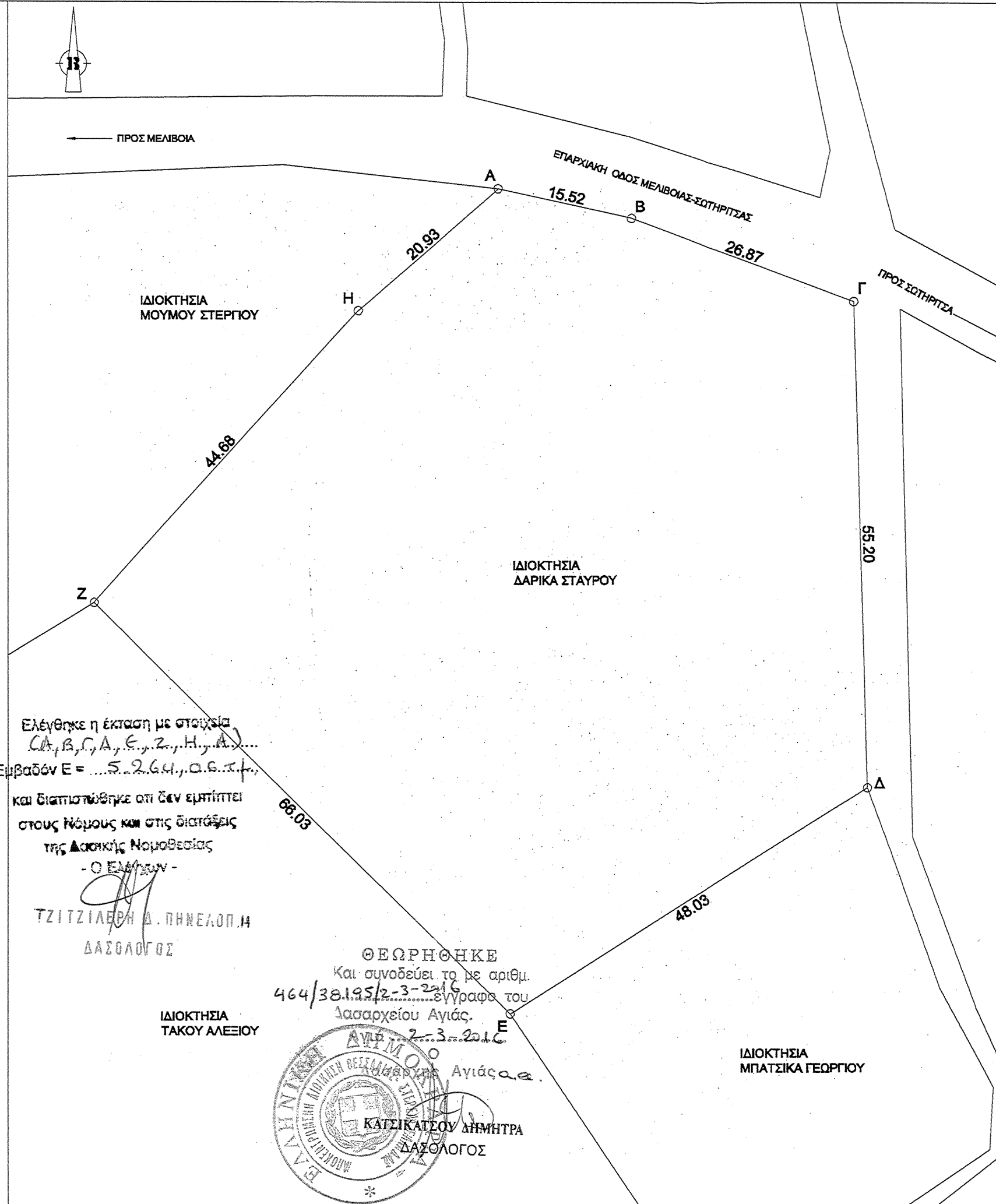
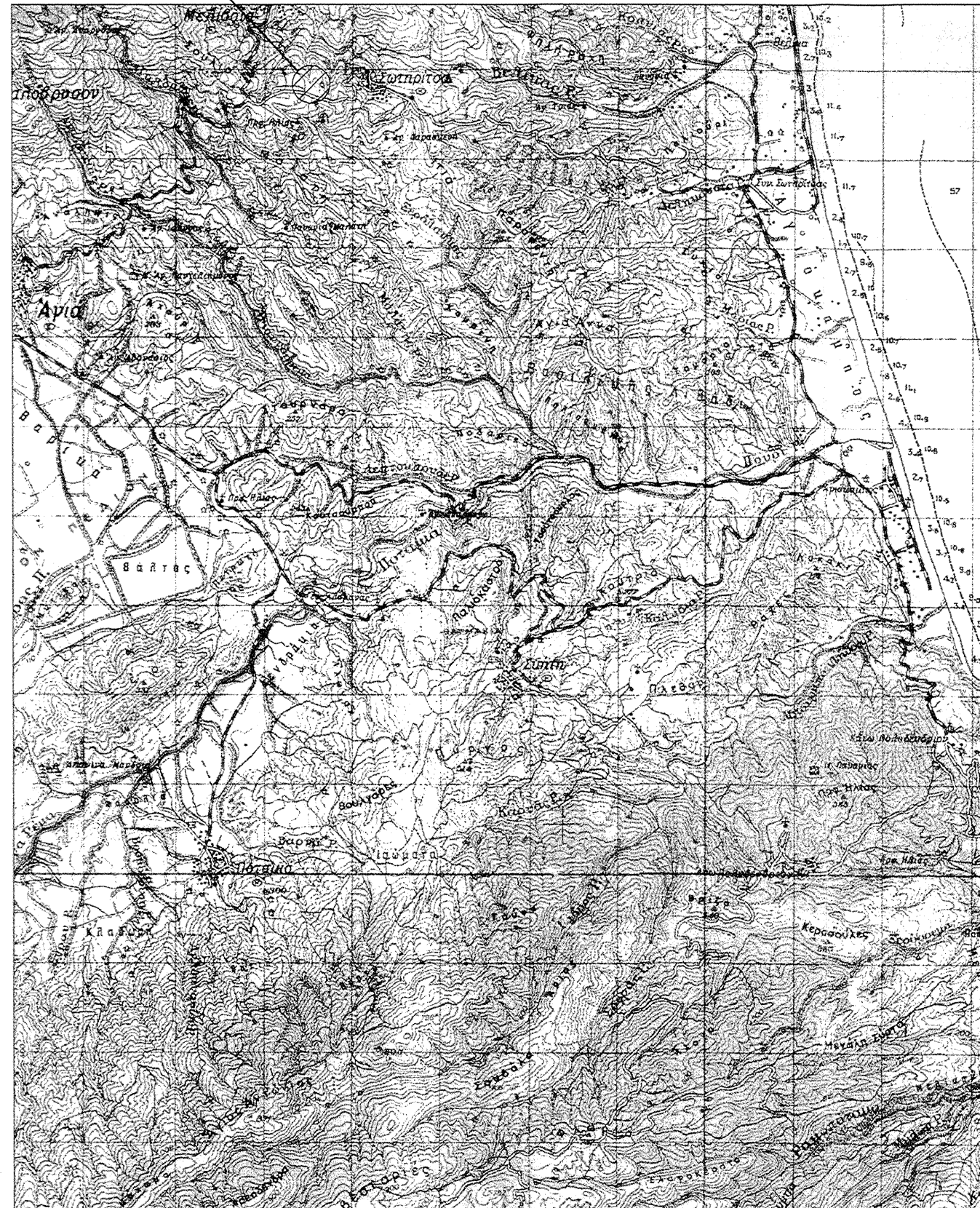

Πίνακας Συντεταγμένων των κορυφών σε ΕΓΣΑ 87 του Α,Β,Γ,....Α

α/α	X	Y	Αποστάσεις
A	396869.46	4399291.74	---
B	396884.62	4399288.39	A - B: 15.52
Γ	396909.78	4399278.97	B - Γ: 26.87
Δ	396911.26	4399223.79	Γ - Δ: 55.20
Ε	396870.71	4399198.06	Δ - Ε: 48.03
Z	396823.90	4399244.64	Ε - Z: 66.03
H	396853.78	4399277.86	Z - H: 44.68
A	396869.46	4399291.74	H - A: 20.93

Εμβαδόν τεμαχίου = 5264.06 τ.μ. - Περίμετρος = 277.27 μ.

**ΟΡΟΙ ΔΟΜΗΣΗΣ**

- ΠΔ/24-5-85 (ΦΕΚ-270/Δ/85)**  
 1.α) Ε= 4000 τ.μ.  
 β) Π= 45μ Β=50μ Ε=4000τ.μ.  
 (ΓΙΑ ΓΗΠΕΔΑ ΜΕ ΠΡΟΣΩΠΟ ΣΕ ΔΙΕΘΝΕΙΣ,ΕΘΝΙΚΕΣ,Κ.Λ.Τ. ΟΔΟΥΣ)  
 ΚΑΤΑ ΠΑΡΕΚΚΛΙΣΗ
- 2.α) Ε= 2000 τ.μ. ΤΗΝ 17-10-78  
 (ΕΝΤΟΣ ΖΩΝΗΣ ΠΟΛΕΩΝ,ΚΟΜΩΝ ΟΙΚΙΣΜΩΝ)  
 β) ΓΙΑ ΓΗΠΕΔΑ ΜΕ ΠΡΟΣΩΠΟ ΣΕ ΔΙΕΘΝΕΙΣ,ΕΘΝΙΚΕΣ,Κ.Λ.Τ. ΟΔΟΥΣ
- αα) Π= 10μ Β= 15μ Ε= 750 τ.μ. ΠΡΟ 12-11-62  
 ββ) Π= 20μ Β= 35μ Ε= 1200 τ.μ. ΠΡΟ 12-09-64  
 γγ) Π= 25μ Β= 40μ Ε= 2000 τ.μ. ΠΡΟ 17-10-78  
 δδ) Ε= 4000 τ.μ. ΑΠΟ 17-10-78 ΕΩΣ 31-05-85

**ΔΗΛΩΣΗ ΙΔΙΟΚΤΗΤΗ**

ΤΑ ΑΝΑΓΡΑΦΟΜΕΝΑ ΣΤΟΙΧΕΙΑ ΓΙΑ ΤΟ ΕΝ ΛΟΓΩ ΑΓΡΟΤΕΜΑΧΙΟ ΠΟΥ ΕΙΝΑΙ ΙΔΙΟΚΤΗΣΙΑ ΜΟΥ ΕΙΝΑΙ ΑΠΟΛΥΤΑ ΑΚΡΙΒΗ, ΤΑ ΔΕ ΟΡΙΑ ΤΟΥ ΤΕΘΗΚΑΝ ΠΑΡΟΥΣΙΑ ΜΟΥ ΚΑΙ ΜΕ ΥΠΟΔΕΙΞΗ ΜΟΥ.

**Ο ΔΗΛΩΝ**

**ΒΕΒΑΙΩΣΗ Ν. 651/77**

Ο ΥΠΟΓΕΓΡΑΜΜΕΝΟΣ ΜΗΧΑΝΙΚΟΣ ΓΕΩΡΓΙΟΣ ΚΑΡΑΒΙΔΕΣ ΒΕΒΑΙΩΝΩ ΟΤΙ ΤΟ ΑΓΡΟΤΕΜΑΧΙΟ ΜΕ ΣΤΟΙΧΕΙΑ (Α,Β,Γ, ...,Α) ΚΑΙ ΕΜΒΑΔΟ 5264.06τ.μ. ΒΕΒΑΙΩΝΕΤΑΙ ΣΤΗ ΘΕΣΗ "ΜΕΣΑΜΠΕΛΙΑ" ΕΚΤΟΣ ΟΡΙΩΝ ΟΙΚΙΣΜΟΥ ΜΕΛΙΒΟΙΑΣ ΚΑΙ ΕΙΝΑΙ ΑΡΤΙΟ ΚΑΙ ΟΙΚΟΔΟΜΗΣΗΜΟ ΣΥΜΦΩΝΑ ΜΕ ΤΗΝ ΙΣΧΥΟΥΣΑ ΝΟΜΟΘΕΣΙΑ.

**Ο ΜΗΧΑΝΙΚΟΣ**

**ΓΕΩΡΓΙΟΣ ΝΙΚ. ΚΑΡΑΒΙΔΕΣ**  
 ΠΤ/ΧΟΣ ΤΟΠΟΓΡΑΦΟΣ ΜΗΧΑΝΙΚΟΣ Τ.Ε.  
 Α.Μ. / Ε.Ε.Τ.Μ.: 41586  
 ΒΕΛΙΚΑ ΜΕΛΙΒΟΙΑΣ  
 ΤΗΛ. 6936 179333 / 2410 254793  
 Α.Φ.Μ. 114507821  
 Α' ΔΟΥ ΛΑΡΙΣΑΣ (ΑΓΙΑΣ - ΕΛΑΣΣΟΝΑΣ - ΤΥΡΝΑΒΟΥ)

Ελέγχθηκε η έκταση με στοιχεία Α, Β, Γ, Δ, Ε, Ζ, Η, Α, ...  
 Εμβαδόν Ε = ... 5.264,06 τ.μ.  
 και διαπιστώθηκε ότι δεν εμπίπτει στους νόμους και στις διατάξεις της Δασικής Νομοθεσίας - Ο ΕΛΕΓΧΩΝ -  
 ΤΖΙΤΖΙΛΕΒΗ Α. ΠΗΝΕΛΟΠ. Η ΔΑΣΟΛΟΓΟΣ

ΘΕΩΡΗΘΗΚΕ  
 Και συνοδεύει το με αριθμ. 464/38.1.95/2-3-2016 έγγραφο του Δασαρχείου Αγίας.  
 2-3-2016  
 Κατερίτσας Δημήτρα ΔΑΣΟΛΟΓΟΣ



ΕΡΓΟΔΟΤΗΣ: ΔΑΡΙΚΑΣ ΣΤΑΥΡΟΣ

ΕΡΓΟ: ΑΠΟΤΥΠΩΣΗ ΑΓΡΟΤΕΜΑΧΙΟΥ

ΘΕΣΗ: "ΜΕΣΑΜΠΕΛΙΑ" Δ.Ε. ΜΕΛΙΒΟΙΑΣ ΔΗΜΟΥ ΑΓΙΑΣ

ΜΕΛΕΤΗΤΗΣ: ΓΕΩΡΓΙΟΣ ΝΙΚ.ΚΑΡΑΒΙΔΕΣ ΤΟΠΟΓΡΑΦΟΣ ΜΗΧΑΝΙΚΟΣ Τ.Ε.

ΘΕΜΑ ΣΧΕΔΙΟΥ:

ΤΟΠΟΓΡΑΦΙΚΟ ΔΙΑΓΡΑΜΜΑ

ΑΡΙΘΜΟΣ ΣΧΕΔΙΟΥ

A<sub>1</sub>

ΚΛΙΜΑΚΑ: 1:500

ΧΡΟΝΟΣ ΜΕΛΕΤΗΣ: ΦΕΒΡΟΥΑΡΙΟΣ 2016

ΥΠΟΓΡΑΦΗ - ΣΦΡΑΓΙΔΑ

**ΓΕΩΡΓΙΟΣ ΝΙΚ. ΚΑΡΑΒΙΔΕΣ**  
 ΠΤ/ΧΟΣ ΤΟΠΟΓΡΑΦΟΣ ΜΗΧΑΝΙΚΟΣ Τ.Ε.  
 Α.Μ. / Ε.Ε.Τ.Μ.: 41586  
 ΒΕΛΙΚΑ ΜΕΛΙΒΟΙΑΣ  
 ΤΗΛ. 6936 179333 / 2410 254793  
 Α.Φ.Μ. 114507821  
 Α' ΔΟΥ ΛΑΡΙΣΑΣ (ΑΓΙΑΣ - ΕΛΑΣΣΟΝΑΣ - ΤΥΡΝΑΒΟΥ)