

Ε (38,39,40,41,42,43,44,.....70,71,72,73,74,75,38) = 16633.373 μ2

ΠΑΡΑΤΗΡΗΣΕΙΣ

Για τις μετρήσεις χρησιμοποιήθηκε :

Ε.Γ.Σ.Α. 1987 (Ελληνικό Γεωδ. Σύστημα Αναφοράς)
 Ελλειψοειδές G.R.S. 80 (a=6378137 1/f=298.2572236)
 Εγκάρσια Μερκατορική Προβολή
 Κεντρικός Μεσημβρινός λ=24° 00' 00"
 Κσ=0,9996
 Στον Μεσημβρινό Αναφοράς το Χ=500000
 Πλάτος Αναφοράς 0° 00' 00"
 Για την εξάρτηση στο Ε.Γ.Σ.Α. 1987 χρησιμοποιήθηκε το σύστημα HEPOS .

ΔΗΛΩΣΗ ΥΛΟΠΟΙΗΣΗΣ ΟΡΙΩΝ

Τα όρια της εκτάσης προς αλλαγή χρήσης υποδείχθηκαν από τον κο Χρήστο Κούρλα και είναι αποτυπωμένα ορθά και σωστά

Ο ΙΔΙΟΚΤΗΤΗΣ

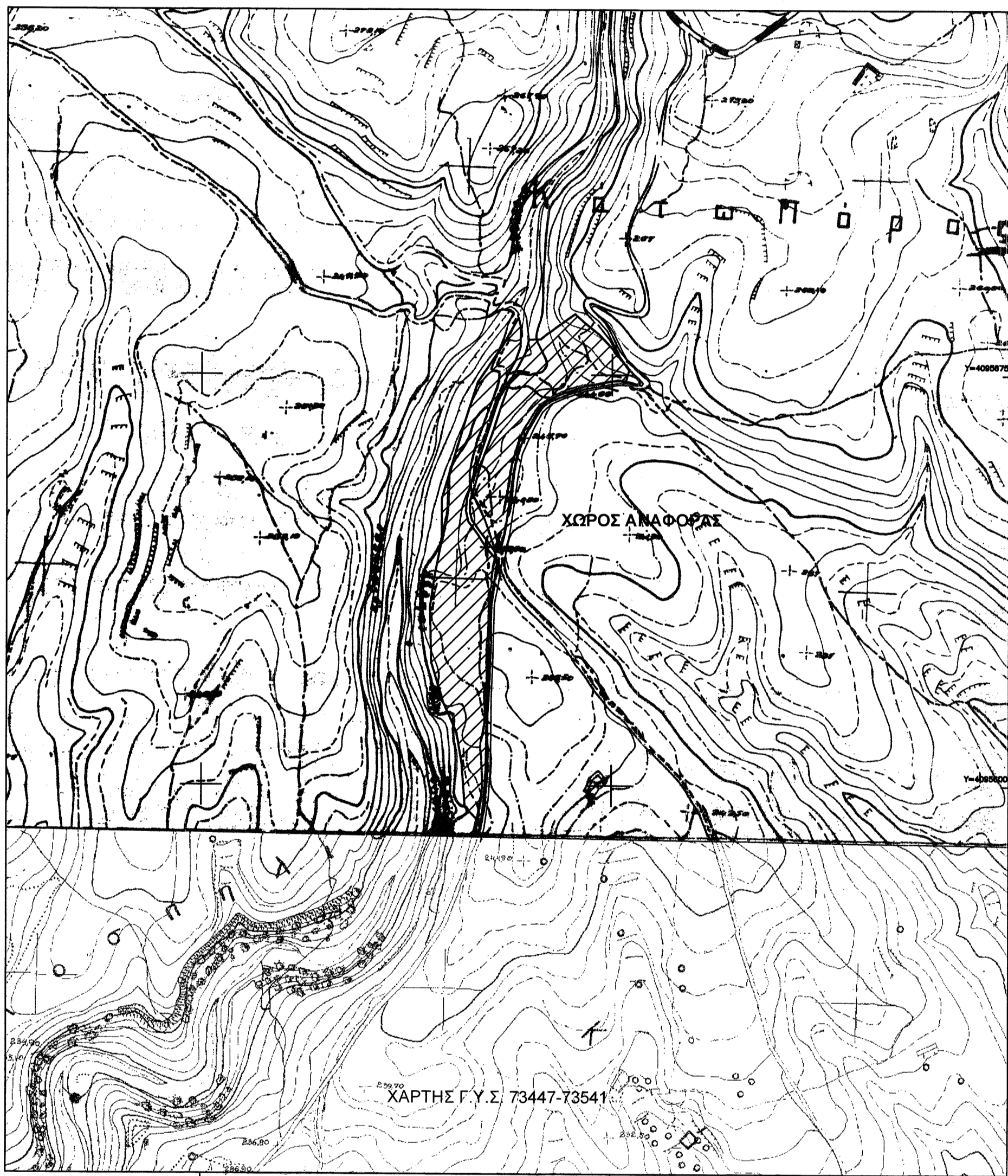
Σημην 9-2-2016

Οι εντοπιζόμενοι αν αυτοψία

1) ΓΕΩΡΓΙΟΣ Θ. ΖΑΚΚΑΣ
ΔΑΣΟΛΟΓΟΣ

2) ΔΟΥΛΟΜΑΧΟΣ ΠΑΠΑΔΟΠΟΥΛΟΣ
ΔΑΣΟΛΟΓΟΣ

Ε (1,2,3,4,5,6,7,8,9,10,.....31,32,33,34,35,36,37,1) = 25613.976 μ2

ΚΩΔΙΚΟΣ: 01 Ε= 16633.373 μ²

ΚΟΡΥΦΕΣ	X	Y	ΠΛΕΥΡΕΣ
61	378442.497	4095937.047	14.06
62	378456.550	4095937.232	11.96
63	378465.796	4095944.811	20.17
64	378482.123	4095956.652	20.01
65	378498.395	4095968.298	16.37
66	378510.599	4095957.392	22.23
67	378527.981	4095943.527	20.67
68	378542.034	4095928.369	17.03
69	378553.314	4095915.614	19.23
70	378564.327	4095899.849	15.33
71	378560.561	4095886.851	9.02
72	378551.605	4095887.934	18.04
73	378533.824	4095884.882	25.13
74	378509.154	4095880.109	27.77
75	378482.893	4095871.093	18.64
38	378465.916	4095863.402	15.75
39	378454.774	4095852.264	21.72
40	378444.429	4095833.171	37.34
41	378429.051	4095799.140	25.69
42	378424.011	4095773.947	37.73
43	378418.971	4095736.555	35.93
44	378413.666	4095701.020	24.60
45	378407.633	4095677.167	6.42
46	378401.412	4095678.741	16.27
47	378391.797	4095691.866	13.02
48	378383.661	4095702.033	18.11
49	378373.295	4095716.888	8.97
50	378371.076	4095725.577	14.61
51	378371.761	4095740.180	16.08
52	378376.069	4095751.524	19.96
53	378381.431	4095774.749	22.21
54	378388.458	4095795.823	27.25
55	378397.898	4095821.386	36.02
56	378409.010	4095855.652	25.02
57	378417.146	4095879.314	15.66
58	378393.249	4095893.734	16.33
59	378429.553	4095904.327	18.44
60	378438.244	4095920.594	16.99

ΚΩΔΙΚΟΣ: 02 Ε= 25613.976 μ²

ΚΟΡΥΦΕΣ	X	Y	ΠΛΕΥΡΕΣ
36	378403.985	4095920.244	12.52
37	378410.983	4095930.627	37.68
1	378429.722	4095963.319	12.07
2	378432.580	4095951.589	23.82
3	378432.018	4095927.780	16.76
4	378426.214	4095912.057	19.77
5	378416.705	4095894.721	31.99
6	378405.848	4095864.635	43.61
7	378392.348	4095823.167	39.55
8	378380.186	4095785.530	28.62
9	378371.249	4095758.346	16.75
10	378367.230	4095742.086	14.51
11	378366.265	4095727.613	13.21
12	378369.193	4095714.734	16.33
13	378379.173	4095701.303	20.87
14	378390.407	4095683.710	21.98
15	378404.593	4095666.915	25.87
16	378400.860	4095641.314	26.94
17	378395.721	4095614.867	30.53
18	378394.768	4095584.349	40.64
19	378393.629	4095543.721	43.20
20	378392.107	4095500.546	46.22
21	378391.538	4095454.329	41.37
22	378390.968	4095412.964	35.79
23	378388.681	4095377.243	29.84
24	378385.335	4095347.594	28.46
25	378365.536	4095368.038	53.31
26	378361.612	4095421.203	39.33
27	378355.074	4095459.988	38.23
28	378339.349	4095494.851	51.01
29	378324.560	4095543.659	67.15
30	378322.739	4095610.787	38.15
31	378328.227	4095648.543	45.55
32	378337.202	4095693.194	50.13
33	378337.202	4095743.326	103.18
34	378366.616	4095842.230	45.00
35	378380.354	4095885.082	42.36



Εργοδότης : ΧΡΗΣΤΟΣ Ι. ΚΟΥΡΛΑΣ

Έργο : ΤΟΠΟΓΡΑΦΙΚΟ ΔΙΑΓΡΑΜΜΑ

Θέση έργου : " ΚΟΛΑΣΗ ", Τ.Κ. ΑΓ. ΑΝΑΡΓΥΡΩΝ
 Δ. ΣΠΑΡΤΗΣ & Τ.Κ. ΓΕΡΑΚΙΟΥ , ΔΗΜΟΥ ΕΥΡΩΤΑ

Μελετητής : ΜΑΧΑΙΡΑΣ ΠΑΝΑΓΙΩΤΗΣ

Θέμα σχεδίου : Τοπογραφικό Διαγράμμα Αρ. σχεδίου 1

Ημερομηνία : ΜΑΙΟΣ 2015 Κλίμακα 1:750

Ο ΣΥΝΤΑΞΑΣ ΘΕΩΡΗΘΗΚΕ

ΠΑΡΑΡΤΗΤΕΣ: 1. Χ. ΖΑΚΚΑΣ ΔΑΣΟΛΟΓΟΣ 2. Π. ΜΑΧΑΙΡΑΣ ΔΑΣΟΛΟΓΟΣ 3. Χ. ΚΟΥΡΛΑΣ 4. Σ. ΚΟΥΡΛΑΣ 5. Π. Α. Α. 6. Χ. 7. 8. 9. 10. 11. 12. 13. 14. 15. 16. 17. 18. 19. 20. 21. 22. 23. 24. 25. 26. 27. 28. 29. 30. 31. 32. 33. 34. 35. 36. 37. 38. 39. 40. 41. 42. 43. 44. 45. 46. 47. 48. 49. 50. 51. 52. 53. 54. 55. 56. 57. 58. 59. 60. 61. 62. 63. 64. 65. 66. 67. 68. 69. 70. 71. 72. 73. 74. 75. 76. 77. 78. 79. 80. 81. 82. 83. 84. 85. 86. 87. 88. 89. 90. 91. 92. 93. 94. 95. 96. 97. 98. 99. 100.