

**ΔΗΜΙΣΗ ΥΠΟΠΟΙΗΣΗ ΟΡΙΩΝ:**  
 Τα όρια που απορρέουν με στοιχεία Α Β Γ Δ Ε Ζ Η Θ Κ Λ Μ Ν Ο Π Ρ Σ Τ Α υποδηλώνουν  
 υποκειμενική εκτίμηση και είναι ενδεχόμενα να συμπεριφέρονται ως προς την  
 πραγματικότητα διαφορετικά.  
 Ο Αρχιτέκτονας

**ΙΔΙΟΚΤΗΣΙΑ  
 ΦΟΤΙΟΣ ΤΖΟΛΑΣ  
 ΤΟΥ ΧΡΗΤΟΥ**

**ΙΔΙΟΚΤΗΣΙΑ  
 ΓΕΩΡΓΙΟΥ  
 ΜΠΟΥΖΟΥΝΗ**

E = 2702.29 1/2

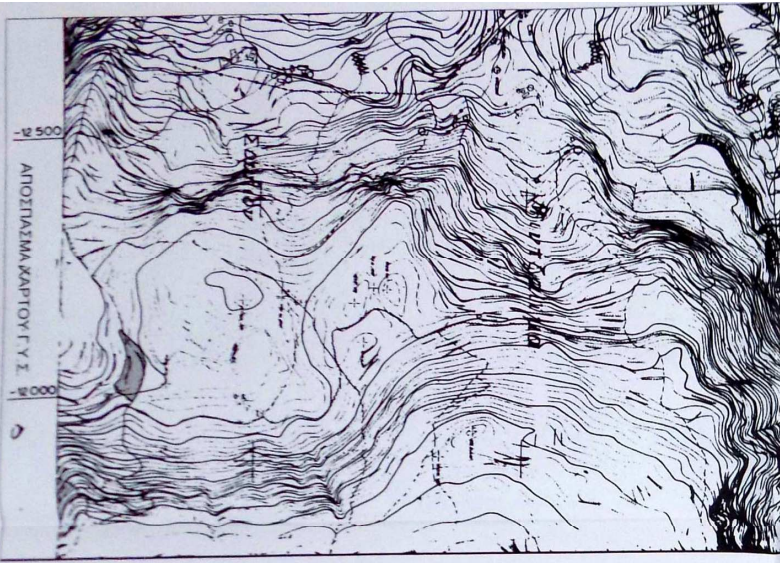

**ΑΠΟΣΠΑΣΜΑ ΟΡΟΦΟΤΟΧΑΡΤΟΥ**



**ΠΑΝΑΤΙ Γ. ΤΖΟΛΑΣ**  
 ΠΡΟΫΚΤΗΤΗΣ  
 ΚΑΤΑΡΤΙΣΤΗΣ  
 ΚΑΤΑΡΤΙΣΤΗΣ

Α	Β	Γ	Δ	Ε	Ζ	Η	Θ	Κ	Λ	Μ	Ν	Ο	Π	Ρ	Σ	Τ	Α
5000	4800	4600	4400	4200	4000	3800	3600	3400	3200	3000	2800	2600	2400	2200	2000	1800	1600



**ΤΕΧΝΙΚΟ ΓΡΑΦΕΙΟ**

**ΠΑΝΑΓΙΩΤΗΣ Γ.  
 ΤΖΟΛΑΣ**

**ΔΙΠΛΩΜΑΤΟΣ ΠΟΛΙΤΙΚΟΣ ΜΗΧΑΝΙΚΟΣ**

**ΜΕΛΕΤΗ - ΕΠΙΒΛΕΨΗ - ΚΑΤΑΣΚΕΥΗ - ΤΟΠΟΓΡΑΦΙΑ  
 ΓΟΥΝΑΡΗ 155 & ΜΠΟΥΚΑΔΟΥΡΗ ΠΑΤΡΑ ΤΗΛ. 2810-622657**

**ΤΖΟΛΑΣ ΝΙΚΟΛΑΟΣ & ΙΩΑΝΝΗΣ**

**ΑΠΟΤΥΠΩΣΗ ΙΔΙΟΚΤΗΣΙΑΣ**

**ΘΕΣΗ "ΚΟΡΡΙΑ" ΣΤΗΝ ΠΕΡΙΟΧΗ ΧΩΔΙ  
 ΣΤΟ ΠΛΑΝΙΟ ΣΟΥΛΙ ΤΟΥ ΔΗΜΟΥ ΠΑΤΡΩΝ**



**ΜΕΛΕΤΗΤΗΣ  
 ΠΑΝΑΓΙΩΤΗΣ Γ. ΤΖΟΛΑΣ  
 (ΑΜΠΛ/ΧΟΣ ΠΟΛΙΤΙΚΟΣ ΜΗΧΑΝΙΚΟΣ)**

**ΤΟΠΟΓΡΑΦΙΚΟ ΔΙΑΓΡΑΜΜΑ**

ΚΑΛΩΣ 1/250

ΙΟΥΝΙΟΣ 2012

ΓΕΩΡΓ. ΓΕΩΡΓΑ  
 ΠΟΛΙΤΙΚΟ ΓΕΩΜΕΤΡΙΚΟ  
 ΑΝΕΠΙΣΤΗΜΙΟΥ ΠΑΤΡΩΝ  
 Ρ. ΜΗΤΡΩΟΥ 98595  
 ΚΑΟΥΡΗ ΤΗΛ 2610 672357  
 77 - ΔΟΥ Γ. ΠΑΤΡΩΝ

# ΜΕΤΡΗΣΗ ΓΗΠΕΔΟΥ

Με τη βοήθεια  
 γωνικών συντεταγμένων  
 των κορυφών του

ΣΗΜΕΙΟ	X	Y	ΜΗΚΟΣ
A	309794.44	4227168.83	
B	309813.40	4227176.57	20.48
Γ	309826.87	4227179.62	13.81
Δ	309837.96	4227179.14	11.10
E	309851.81	4227174.47	14.62
Z	309866.44	4227169.17	15.56
H	309876.10	4227158.65	14.28
Θ	309887.20	4227162.05	11.61
I	309890.40	4227171.83	10.29
K	309903.11	4227185.60	18.74
Λ	309892.34	4227193.32	13.25
M	309877.10	4227200.95	17.05
N	309844.96	4227208.90	33.10
E	309832.30	4227204.27	13.48
O	309820.13	4227199.20	13.19
Π	309810.15	4227188.79	14.43
P	309799.28	4227178.69	14.83
Σ	309791.07	4227170.41	11.67
A	309794.44	4227168.83	3.72

$$E = 1/2 \sum (X_i + X_{i+1})(\Psi_i - \Psi_{i+1})$$

$$E = 2702.29 \mu^2$$