

ΔΗΛΩΣΗ 651/77 ΚΑΙ 1337/83
 Το κληρονομήσιο, υπ.αρ.717, με τα στοιχεία Α,Β,Γ,Δ,Ε,Ζ,Η,Θ,Ι,Κ,Λ,Α, εμβαδού 10.563,00 τ.μ. (Αγρόκτημα Τριφυλλίου, Αρχική Διανομή έτους 1955), βρίσκεται εκτός του οικισμού Τριφυλλίου, του Δήμου Αλεξανδρούπολης, Περιφερειακής Ενότητας Έβρου. Είναι άρτιο και οικοδομήσιμο σύμφωνα με τις σχετικές πολεοδομικές διατάξεις (Π.Δ. 24-5-1985 ΦΕΚ 270Δ/1985). Δεν υπάγεται στις διατάξεις Ν.1337/83 και δεν έχει υποχρέωση αναφοράς σε γη και χρέμη. Δεν αποτελεί τμήμα μεγαλύτερης έκτασης και δεν έχει κτηματογραφηθεί. Δεν κατέχει κανονιστική δέσση.

ΗΛΙΑΣ Γ. ΚΥΡΙΖΟΠΟΥΛΟΣ
 ΑΡΧ. ΤΟΠΟΓΡΑΦΟΣ ΚΑΙ ΑΓΡΟΝΟΜΟΣ ΠΕΡΙΒΑΛΜΟΝΤΟΛΟΓΟΣ
 ΠΛΗΡ. ΓΕΩΓΝΩΣΤΗΣ ΕΠΙΧΕΙΡΗΣΙΑΚΗΣ ΔΡΑΣΗΣ
 ΜΕΛΟΣ Τ.Ε.Ε. ΑΡΧΙΤΕΚΤΟΝΩΝ ΚΑΙ ΠΟΛΙΤΙΚΩΝ ΜΗΧΑΝΙΚΩΝ
 ΠΤΟΛΕΜΑΙΩΝ 11 Τ.Κ. 54630 ΘΕΣΣΑΛΟΝΙΚΗ
 ΤΗΛ: 2310 411 1110
 ΑΦΜ: 101874080 - ΑΟΥ: ΕΨΕΣΝΙΚΗΣ

Ο ΜΗΧΑΝΙΚΟΣ

Ελληνικό Γεωδαιτικό Σύστημα Αναφοράς (ΕΓΣΑ'87)
 Ελλανοσοείδης αναφοράς: GR80 (a=6378137m, 1f=298,257222101)
 Προβολή: Εγκάρσια Μερκατορική
 Κεντρικός Μεσημβρινός λ°=24°00'00" με Κο=0,9996
 Τετημημένη Κεντρικού Μεσημβρινού: +500000m
 Γεωγραφικό πλάτος: 0°30'00"

σημ	X	Y
A	686924.08	453824.68
B	687000.04	4538200.28
Γ	687002.48	4538160.96
Δ	687038.35	4538137.62
Ε	687058.73	4538130.89
Ζ	687030.72	4538082.65
Η	687000.18	4538091.06
Θ	686968.81	4538004.99
Ι	686958.13	4538152.72
Κ	686924.48	4538161.36
Λ	686920.94	4538222.27

Το έργο για το οποίο της παρασημασμένης θα αναδομηθεί σε σχέδιο με: Χ=686924.53 μ. και Υ=4538221.04 μ. και απόλυτο υψόμετρο 78μ.

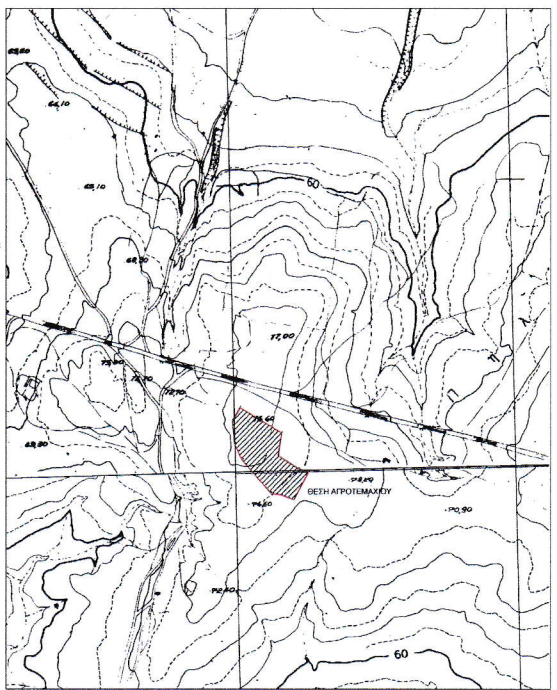

ΑΠΟΣΠΑΣΜΑ ΧΑΡΤΟΥ ΓΥΣ 3750-1 & 3750-3 (κλίμακα 1 :5000)

ΑΠΟΣΠΑΣΜΑ ΧΑΡΤΟΥ ΑΓΡΟΚΤΗΜΑΤΟΣ ΤΡΙΦΥΛΛΙΟΥ ΔΙΑΝΟΜΗ 1955 (κλίμακα 1:5000)

- ΥΠΟΜΟΝΕΣ ΣΥΜΒΟΛΙΣΜΩΝ**
- — — — — Όριο κτήματος
 - — — — — Όριο κοινής ιδιοκτησίας
 - — — — — Οριοχρήματα
 - — — — — Όριο εδαφομετρήσεως αρ. 671
 - — — — — Οδός με βάση νόμο Δ.Ε.Κ.

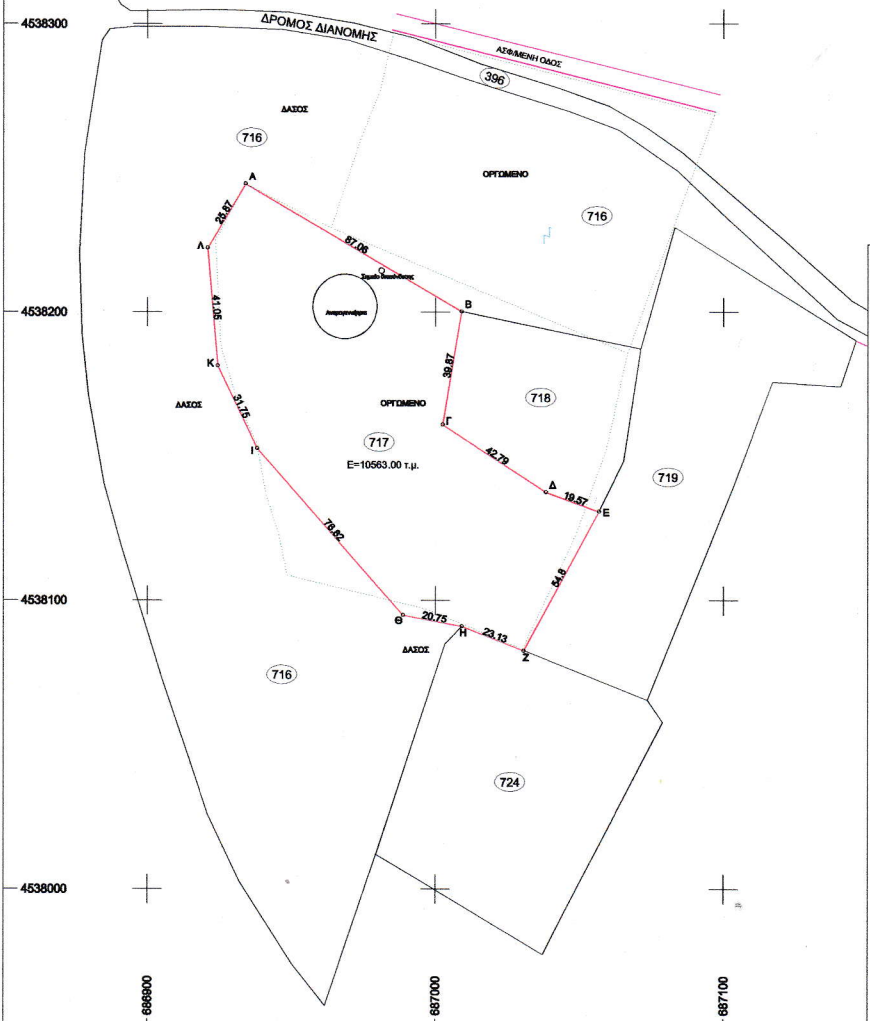

ΙΔΙΟΚΤΗΤΗΣ: Μαρία Μόραλη του Αποστόλου και της Γεωργίας

ΙΔΙΟΚΤΗΣΙΑ: ΑΓΡΟΤΕΜΑΧΙΟ 717 (Α-Β-Γ-Δ-Ε-Ζ-Η-Θ-Ι-Κ-Λ-Α) ΕΜΒΑΔΟΥ 10563.00τ.μ.

ΘΕΣΗ: Διανομή Αγροκτήματος Τριφυλλίου, έτους 19 55, αρ.αγροτεμαχίου 717, της Δημοτικής Ενότητας Φερών, του Δήμου Αλεξανδρούπολης, Π.Ε. Έβρου.

ΜΕΛΕΤΗΤΗΣ: Κυριζόπουλος Ηλίας Αγρονόμος Τοπογράφος Μηχανικός

Πτολεμαίων 11 τ.κ. 54630 Θεσσαλονίκη ΤΗΛ. 2310411110 ΚΩΔ. 0973801543

ΘΕΜΑ ΣΧΕΔΙΟΥ: Τοπογραφικό Διάγραμμα **ΑΡΙΘΜ.ΣΧΕΔΙΟΥ** T1

ΚΛΙΜΑΚΑ: 1:1000

ΧΡΟΝΟΣ ΜΕΛΕΤΗΣ: ΙΑΝΟΥΑΡΙΟΣ 2016

ΥΠΟΓΡΑΦΗ-ΣΦΡΑΓΙΔΑ

Συνοδεύει την με αριθμό 6927/10.23.2016 πράξη χαρακτηρισμού του Δασαρχείου Σουφλίου
 ΘΕΩΡΗΘΗΚΕ
 Ο ΔΑΣΑΡΧΗΣ

ΕΛΛΗΝΙΚΗ ΔΗΜΟΚΡΑΤΙΑ
 ΠΕΡΙΦΕΡΕΙΑ ΕΒΡΟΥ
 ΔΑΣΑΡΧΕΙΟ ΣΟΥΦΛΙΟΥ
 ΜΕΛΕΤΕΣ