

ΥΠΟΜΝΗΜΑ

01-κ-λ-μ-
 Ε(Α-Β-Γ-Δ-Ε-Ζ-Η-Α)=701,25τ.μ. **1430,39τ.μ.**

ΔΗΛΩΣΗ Ν. 651 / 77

Ο κάτωθι υπογεγραμμένος Πολύμερος Δημήτριος Α/Μ, βεβαιώ
 ότι το αγροτεμάχιο με στοιχεία (Α-Β-Γ-Δ-Ε-Ζ-Η-Θ-Ι-Κ-Λ-Α) έκτασης
 1430,39 τ.μ. βρίσκεται στη θέση "Μυλαύλακος" στην Κτημ. Περιφ.
 της Τοπικής Κοινότητας Κομπωτάδων του Δήμου Λαμίας και είναι
 εντός σχεδίου και είναι άρτιο και οικοδομήσιμο.

Ο Δηλών Μηχανικός

ΔΗΜΗΤΡΙΟΣ Ι. ΠΟΛΥΜΕΡΟΣ
 ΔΙΠΛΩΜ. ΑΡΧΙΤΕΚΤΩΝ ΜΗΧΑΝΙΚΟΣ
 ΙΧΘΥΣ ΠΡΩΥΤΕΧΝΕΙΟΥ ΜΙΛΑΝΟΥ
 ΜΕΛΟΣ ΤΕΕ ΑΡΙΘΜΟΣ ΜΗΤΡΩΟΥ 49552
 ΛΕΩΣΘΕΝΟΥΣ 2 ΛΑΜΙΑ ΤΗΛ. 22310 51610

** Τα όρια υπέδειξαν οι ιδιοκτήτες **

ΠΡΑΞΗ

Η έκταση που απεικονίζεται στο
 παρόν τοπογραφικό διάγραμμα με
 στοιχεία "Α.Β.Γ. Λ.Μ.Δ."
 και εμβαδόν 1430,39 μ. στη θέση
 "Μυλαύλακος" του Δ.Δ.
 Κομπωτάδων του Δήμου
 Λαμίας επιτίθεται στις διατάξεις
 του άρθρου 3 παρ. 6 του Ν. 998/79,
 όπως ισχύει.
 Λαμία 15.03.2016

Ο Δασολόγος
Θ. Παπαγιάννης
 Δασολόγος

ΘΕΣΗ ΓΗΠΕΔΟΥ

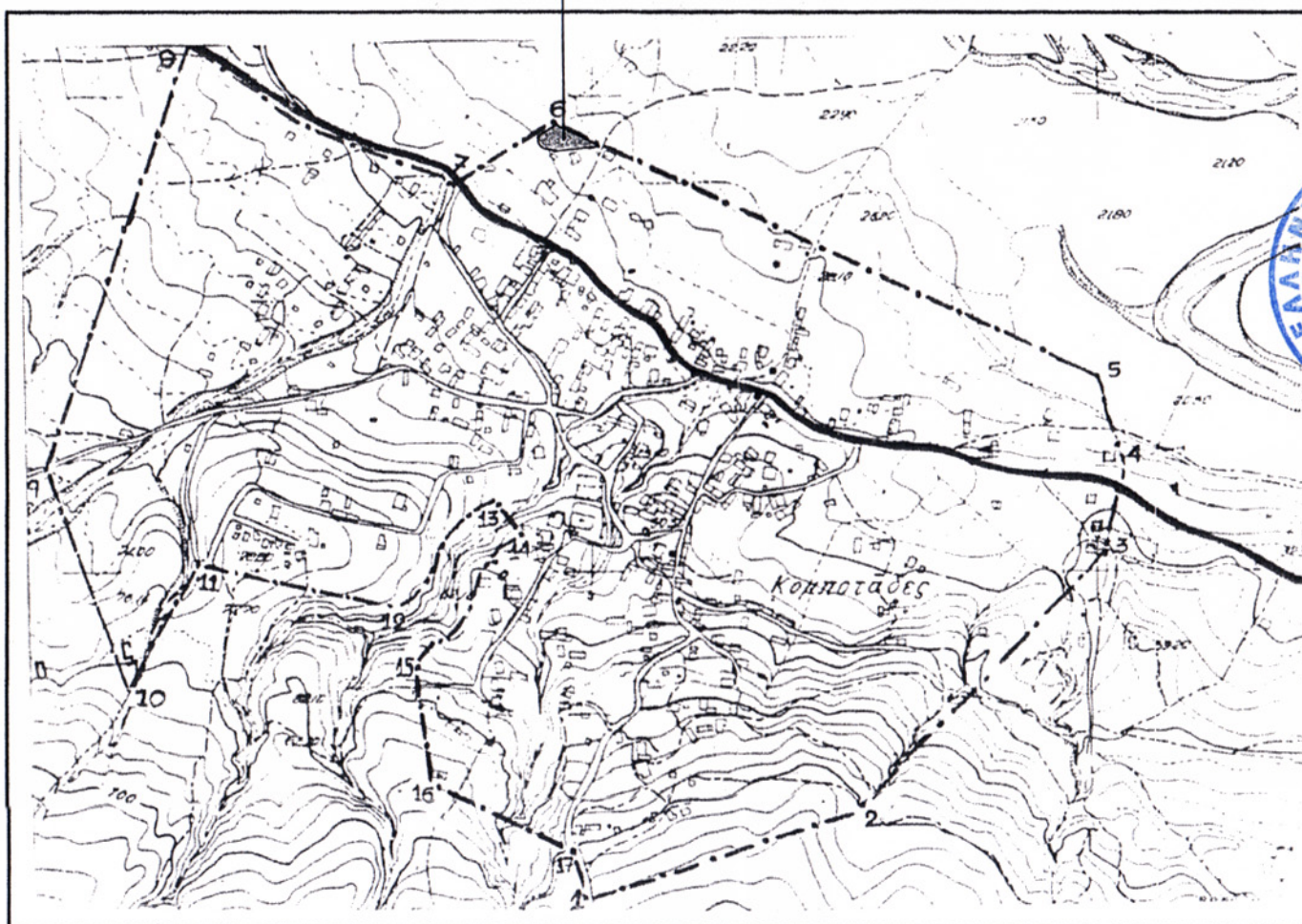

ΘΕΩΡΕΙΤΑΙ
 15-03-2016
 15-03-2016
 Ζηή Ε. Γεωργιάδη
 Δασολόγος

ΣΥΝΤΕΤΑΓΜΕΝΕΣ ΚΟΡΥΦΩΝ (ΕΓΣΑ '87)		
	X	Y
A	356494.60	4303471.76
B	356496.41	4303445.53
Γ	356496.65	4303436.21
Δ	356496.33	4303430.34
E	356495.31	4303425.59
Z	356491.72	4303414.61
H	356491.52	4303414.17
Θ	356486.94	4303407.94
I	356456.78	4303429.58
K	356455.17	4303430.83
Λ	356458.67	4303436.14
M	356467.25	4303446.76

ΙΔΙΟΚΤΗΣΙΑ:
ΕΥΑΓ. ΤΣΟΥΜΑ

ΙΔΙΟΚΤΗΣΙΑ:
ΣΙΟΥΤΑΣ ΑΘΑΝΑΣΙΟΣ

Εκτάση γη ποσοτικώς χαρακτηρισμένη σύμφωνα



ΤΕΧΝΙΚΟ ΓΡΑΦΕΙΟ ΜΕΛΕΤΩΝ
 ΠΟΛΥΜΕΡΟΣ ΔΗΜΗΤΡΙΟΣ
 ΔΙΠΛΩΜΑΤΟΥΧΟΣ ΑΡΧΙΤΕΚΤΩΝ ΜΗΧΑΝΙΚΟΣ
 ΛΕΩΣΘΕΝΟΥΣ 2(ΕΜΠΟΡΙΚΟ ΚΕΝΤΡΟ), ΛΑΜΙΑ, ΤΗΛ. 2231051610

ΤΟΠΟΓΡΑΦΙΚΟ ΔΙΑΓΡΑΜΜΑ

ΙΔΙΟΚΤΗΣΙΑ
 Σιούτας Αθανασίου

ΘΕΣΗ
 ΑΓΡΟΤΙΚΗ ΟΔΟΣ, ΘΕΣΗ "ΜΥΛΑΥΛΑΚΟΣ"
 ΚΤΗΜ. ΠΕΡ. ΤΟΠ. ΚΟΙΝ. ΚΟΜΠΟΤΑΔΩΝ, ΔΗΜΟΣ ΛΑΜΙΕΩΝ
 ΝΟΜΟΣ ΦΘΙΩΤΙΔΑΣ

ΚΛΙΜΑΚΑ 1:200

ΛΑΜΙΑ, ΔΕΚΕΜΒΡΙΟΣ 2014
 - Ο ΜΗΧΑΝΙΚΟΣ -

ΔΗΜΗΤΡΙΟΣ Ι. ΠΟΛΥΜΕΡΟΣ
 ΔΙΠΛΩΜ. ΑΡΧΙΤΕΚΤΩΝ ΜΗΧΑΝΙΚΟΣ
 ΙΧΘΥΣ ΠΡΩΥΤΕΧΝΕΙΟΥ ΜΙΛΑΝΟΥ
 ΜΕΛΟΣ ΤΕΕ ΑΡΙΘΜΟΣ ΜΗΤΡΩΟΥ 49552
 ΛΕΩΣΘΕΝΟΥΣ 2 ΛΑΜΙΑ ΤΗΛ. 22310 51610