

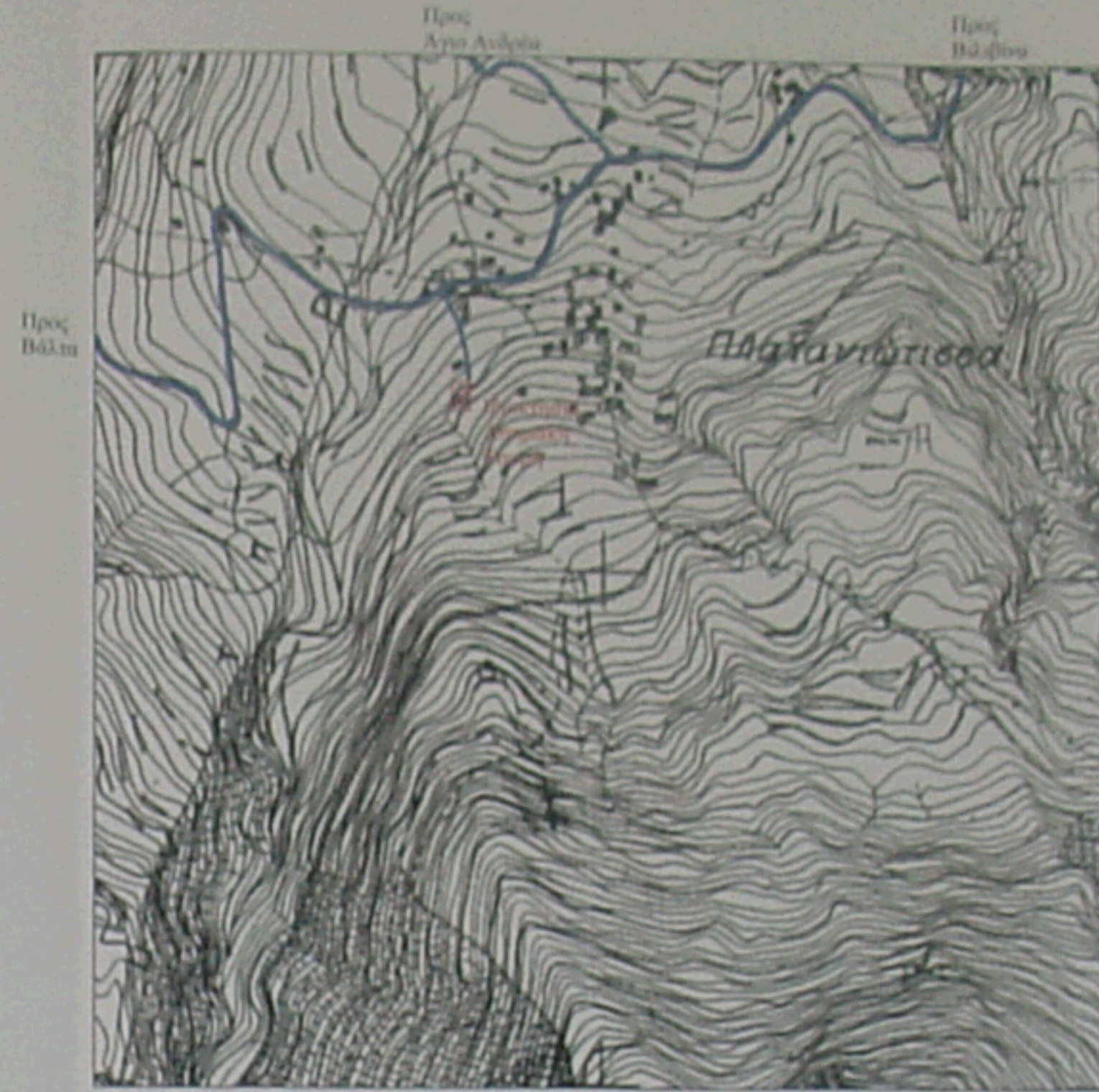

ΣΥΝΤΕΤΑΓΜΕΝΕΣ ΚΑΤΑ ΕΓΣΑ 87  
ΟΙΚΟΠΕΔΟ  
41 X=332132.2024 Y=4219365.7444  
42 X=332133.8191 Y=4219366.7575  
43 X=332145.8503 Y=4219367.6310  
44 X=332149.1882 Y=4219367.9163  
69 X=332131.1267 Y=4219342.8072  
78 X=332149.8183 Y=4219352.2308  
86 X=332131.6212 Y=4219339.6572  
88 X=332150.3423 Y=4219339.1857

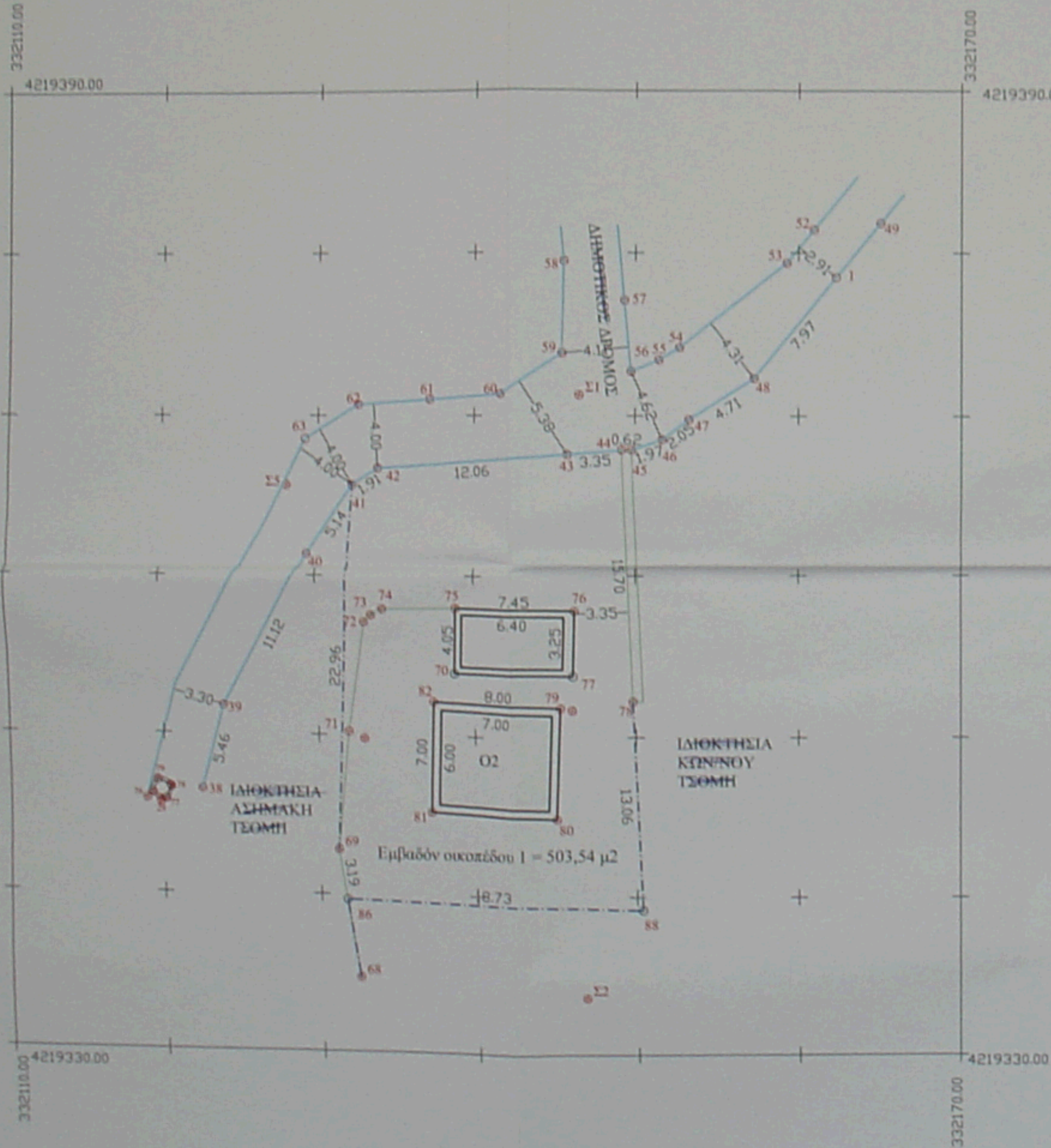

ΑΠΟΣΠΑΣΜΑ ΧΑΡΤΗΣ ΓΥΣ 6238-8-ΚΑΙΜΑΚΑ 1:5000 - ΟΔΟΠΟΡΙΚΟ ΣΧΗΜΑΤΙΣΜΟ



ΑΠΟΣΠΑΣΜΑ ΟΡΘΟΦΩΤΟΧΑΡΤΗΣ Ε.Κ.Χ.Α. Α.Ε. ΚΑ. 1:5000

- ΥΠΟΜΝΗΜΑ**
- Επιφάνεια οικοπέδου 1 ( 41, 42, 43, 44, 78, 88, 86, 69, 41 ) = 503,54 μ2.  
Διάσταση οικοπέδου ( 75, 76, 77, 70, 75 ) = 20,80 μ2.  
Διάσταση λωρίδας οδού ( 79, 80, 81, 82, 79 ) = 42,00 μ2.  
Το εμβαδόν του οικοπέδου υπολογίστηκε με την μέθοδο του Ηρώνα .
  - Τα όρια του οικοπέδου υποδείχθηκαν από τον ιδιοκτήτη .
  - Το οικόπεδο βρίσκεται στην Πλατανιώτισσα του Δήμου Καλαβρυτών.
  - Για τις μετρήσεις χρησιμοποιήθηκαν ηλεκτρονικοί δορυφορικοί GPS, μοντέλο R8 τριπλής συχνότητας με ακρίβεια μετρήσεων 1 εκ. του γερμανικού οίκου TRIMBLE.
  - Για την ελίφρηση των συντεταγμένων από το κρατικό σύστημα, χρησιμοποιήθηκε το Ελληνικό σύστημα συντεταγμένων ΗΕΡΟΣ σε σύνδεση μέσω διαδικτύου σε πραγματικό χρόνο ( real time ) που έχει αναπτυχθεί από την Εθνική Κτηματολόγιο και Χαρτογράφηση Α.Ε.

ΔΙΔΑΣΗ Ν. 651 / 77

Ο υπογράφων Δημήτριος Γιοβας , Πολιτικός Μηχανικός , δηλώνει υπεύθυνα σύμφωνα με τον Ν. 651/77 ότι τα παραγραφόμενα παραδείγματα οικόπεδο ιδιοκτησίας Ασημάκης Τσομής με τα στοιχεία ( 41, 42, 43, 44, 78, 88, 86, 69, 41 ) βρίσκεται εκτός σχεδίου πόλεως, αλλά εντός του οικισμού Πλατανιώτισσα του Δήμου Καλαβρυτών ( Αρ. Νομ. Αρδίας Χ.11968/29-9-87, ΦΕΚ 19026/12-10-87 ) και είναι άρνη και οικοδομήσιμο. Επίσης, του οικοπέδου υπάρχουν : Α) Μία κεκλιμένη λωρίδα οδού με τα στοιχεία ( 75, 76, 77, 70, 75 ) και Β) Μία διάσφιξη λωρίδας οδού με τα στοιχεία ( 79, 80, 81, 82, 79 ) .

Αίμα 20 Αυγούστου 2015  
Ο Δείκν

ΔΗΜΗΤΡΙΟΣ Γ. ΓΙΟΒΑΣ  
ΜΕΛΟΣ Τ.Ε.Ε. ΑΡΧΙΤΕΚΤΟΝΩΝ ΜΗΧΑΝΙΚΩΝ  
ΚΑΤΗΓΟΡΙΑΣ Β' - ΑΕΚΑΥ 2004  
ΤΗΛ. 2940 - 2704 - 4600

ΔΙΔΑΣΗ ΙΔΙΟΚΤΗΤΗ

Ο κύριος υπογράφων Ασημάκης Τσομής, ιδιοκτήτης του παραπάνω οικοπέδου και φαίνεται στο τοπογραφικό διάγραμμα, δηλώνει υπεύθυνα ότι τα όρια του οικοπέδου που είναι αυτά που υποδείχθηκαν και είναι ορθά .

Ο Δείκν

*(Signature)*

ΕΡΓΟΔΟΤΗΣ  
**ΑΣΗΜΑΚΗΣ ΤΣΟΜΗΣ**

ΕΡΓΟ  
**ΑΠΟΤΥΠΩΣΗ ΟΙΚΟΠΕΔΟΥ**

ΘΕΣΗ  
**ΑΛΙΣΣΟΣ - ΠΛΑΤΑΝΙΩΤΙΣΣΑ  
ΔΗΜΟΣ ΚΑΛΑΒΡΥΤΩΝ**

ΜΕΛΕΤΗΤΗΣ  
**ΔΗΜΗΤΡΙΟΣ ΓΙΟΒΑΣ**

ΘΕΜΑ ΣΧΕΔΙΟΥ  
**ΤΟΠΟΓΡΑΦΙΚΟ  
ΔΙΑΓΡΑΜΜΑ**

ΑΡΙΘΜΟΣ  
ΣΧΕΔΙΟΥ

ΚΑΙΜΑΚΑ  
ΧΡΟΝΟΣ ΜΕΛΕΤΗΣ **1200**  
**ΑΥΓΟΥΣΤΟΣ 2015**

ΣΦΡΑΓΙΔΑ  
ΥΠΟΓΡΑΦΗ  
ΔΗΜΗΤΡΙΟΣ Γ. ΓΙΟΒΑΣ  
ΜΕΛΟΣ Τ.Ε.Ε. ΑΡΧΙΤΕΚΤΟΝΩΝ ΜΗΧΑΝΙΚΩΝ  
ΚΑΤΗΓΟΡΙΑΣ Β' - ΑΕΚΑΥ 2004  
ΤΗΛ. 2940 - 2704 - 4600



ΣΥΝΤΕΤΑΓΜΕΝΕΣ ΚΑΤΑ ΕΓΣΑ 87  
ΑΠΟΘΗΚΗ  
75 X=332138.8146 Y=4219357.9830  
76 X=332146.2440 Y=4219357.8145  
77 X=332146.1289 Y=4219353.7661  
70 X=332138.6970 Y=4219353.9346

Ο/Η ανεργός των  
αυτών  
**ΤΣΑΚΙΔΟΥ ΕΛΕΝΗ**  
ΒΑΣΙΛΟΠΟΥΛΟΥ

ΣΥΝΤΕΤΑΓΜΕΝΕΣ ΚΑΤΑ ΕΓΣΑ 87  
ΔΙΔΡΟΜΗ ΟΙΚΙΑ  
79 X=332145.3415 Y=4219351.7888  
80 X=332145.0719 Y=4219344.8731  
81 X=332137.1076 Y=4219345.2407  
82 X=332137.3456 Y=4219352.1557