

ΤΟΠΟΓΡΑΦΙΚΟ ΔΙΑΓΡΑΜΜΑ
ΤΜΗΜΑΤΟΣ ΤΟΥ ΑΡΙΘΜ. 304 ΚΟΙΝΟΧΡΗΣΤΟΥ ΤΕΜΑΧΙΟΥ
(ΔΗΜΟΤΙΚΗ ΕΚΤΑΣΗ)
ΣΤΟΝ ΑΝΑΔΑΣΜΟ ΑΓΡ/ΤΟΣ "ΣΤΡΥΜΟΝΟΧΩΡΙ" Ν.ΣΕΡΡΩΝ
ΔΙΑΝΟΜΗΣ ΕΤΟΥΣ 1976
ΕΜΒΑΔΟΝ=24344τ.μ.

ΣΥΝΤΕΤΑΓΜΕΝΕΣ Ε.Γ.Σ.Α. 87		ΣΥΝΤ/ΝΕΣ L=41.15 M=-0.15	
A, X=444209.9877	Y=4568046.5439	A, X=-11106.1184	Y=1538.7834
B, X=444104.8373	Y=4568133.4496	B, X=-11211.7896	Y=1625.0526
Γ, X=444238.3603	Y=4568244.5830	Γ, X=-11078.9400	Y=1736.9902
Δ, X=444338.7226	Y=4568115.4745	Δ, X=-10977.8000	Y=1808.4900
Ε, X=444253.7151	Y=4568049.1912	Ε, X=-11082.4058	Y=1541.6947
Z, X=444234.5308	Y=4568066.6255	Z, X=-11081.6950	Y=1559.0128

ΣΥΝΤ/ΝΕΣ HATT30' L=41.15 M=-0.15	
A, X=-11107.1069	Y=1546.9545
B, X=-11212.7868	Y=1633.2155
Γ, X=-11078.9459	Y=1745.1634
Δ, X=-10976.7959	Y=1816.6710
Ε, X=-11083.3968	Y=1549.8982
Z, X=-11082.6870	Y=1567.1858

Ο υπογραφόμενος Γεώργιος Αναστ. Μισακός, Πολτικός Μηχανικός Τ.Ε., δηλώνω υπεύθυνα ότι το τμήμα του αριθμ. 304 κοινοχρήστου τεμαχίου στοιχεία Α.Β.Γ.Δ.Ε.Ζ.Α., εμβαδού=24344τ.μ., βρίσκεται εκτός σχεδίου, εκτός ζώνης, είναι άρρο και οικοδομήσιμο σύμφωνα με τις ισχύουσες σήμερα κείμενες Πολυτομικές διατάξεις, δεν υπάγεται στις διατάξεις του Ν.1337/1983 και δεν οφείλει εισφορά σε γη και χρήμα, στην περιοχή δεν έχουν αρχίσει διαδικασίες σύνταξης Εθνικού Κτηματολογίου, δεν υπάγεται σε Γ.Π.Σ., δεν έχει πρόσωπο σε εθνική ή επαρχιακή οδό, και απέχει περισσότερο από 800μ. από την θάλασσα.

Ο ΔΗΛΩΝ

ΑΠΟΣΠΑΣΜΑ ΧΑΡΤΗ ΔΙΑΝΟΜΗΣ
ΤΜΗΜΑΤΟΣ ΤΟΥ ΑΡΙΘΜ. 304 ΚΟΙΝΟΧΡΗΣΤΟΥ ΤΕΜΑΧΙΟΥ
(ΔΗΜΟΤΙΚΗ ΕΚΤΑΣΗ)
ΣΤΟΝ ΑΝΑΔΑΣΜΟ ΑΓΡ/ΤΟΣ "ΣΤΡΥΜΟΝΟΧΩΡΙ" Ν.ΣΕΡΡΩΝ
ΔΙΑΝΟΜΗΣ ΕΤΟΥΣ 1976
ΕΜΒΑΔΟΝ=24344τ.μ.
ΚΛΙΜΑΞ 1:5000 L=41.15 M=-0.15

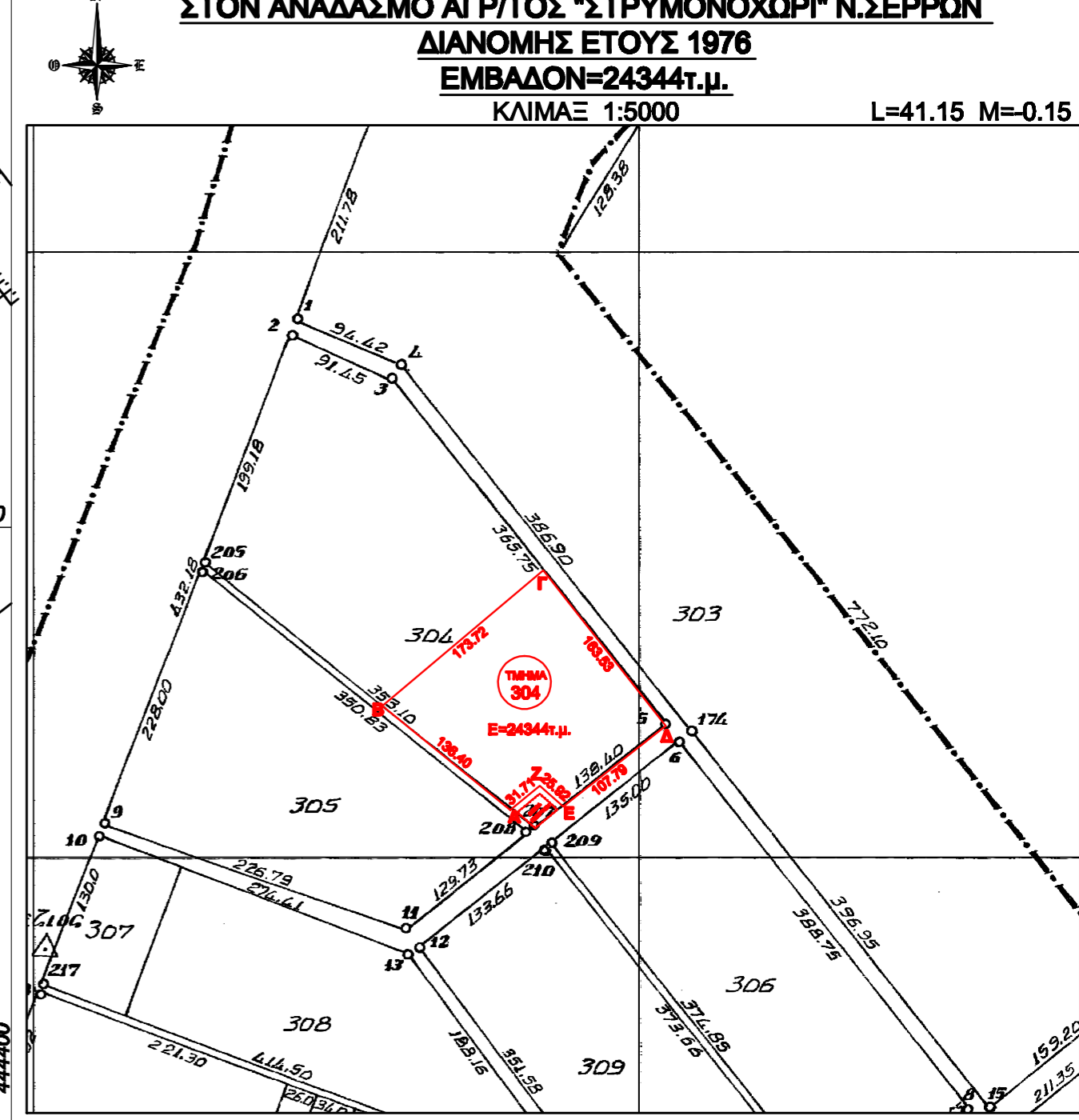

ΑΠΟΣΠΑΣΜΑ ΧΑΡΤΗ
ΚΛΙΜΑΞ 1:25.000
ΕΥΡΥΤΕΡΗ ΠΕΡΙΟΧΗ ΜΟΝΑΔΟΣ

ΠΕΡΙΟΧΗ: ΣΤΡΥΜΟΝΟΧΩΡΙ Κ.Φ.Χ. 1:50.000
 ΘΕΣΗ: ΑΠΙΔΙΕΣ Ν.ΠΕΤΡΙΤΣΙ Ν.ΣΕΡΡΩΝ
 ΕΜΒΑΔΟΝ: 24344τ.μ. Φ=41.15 M=-0.15

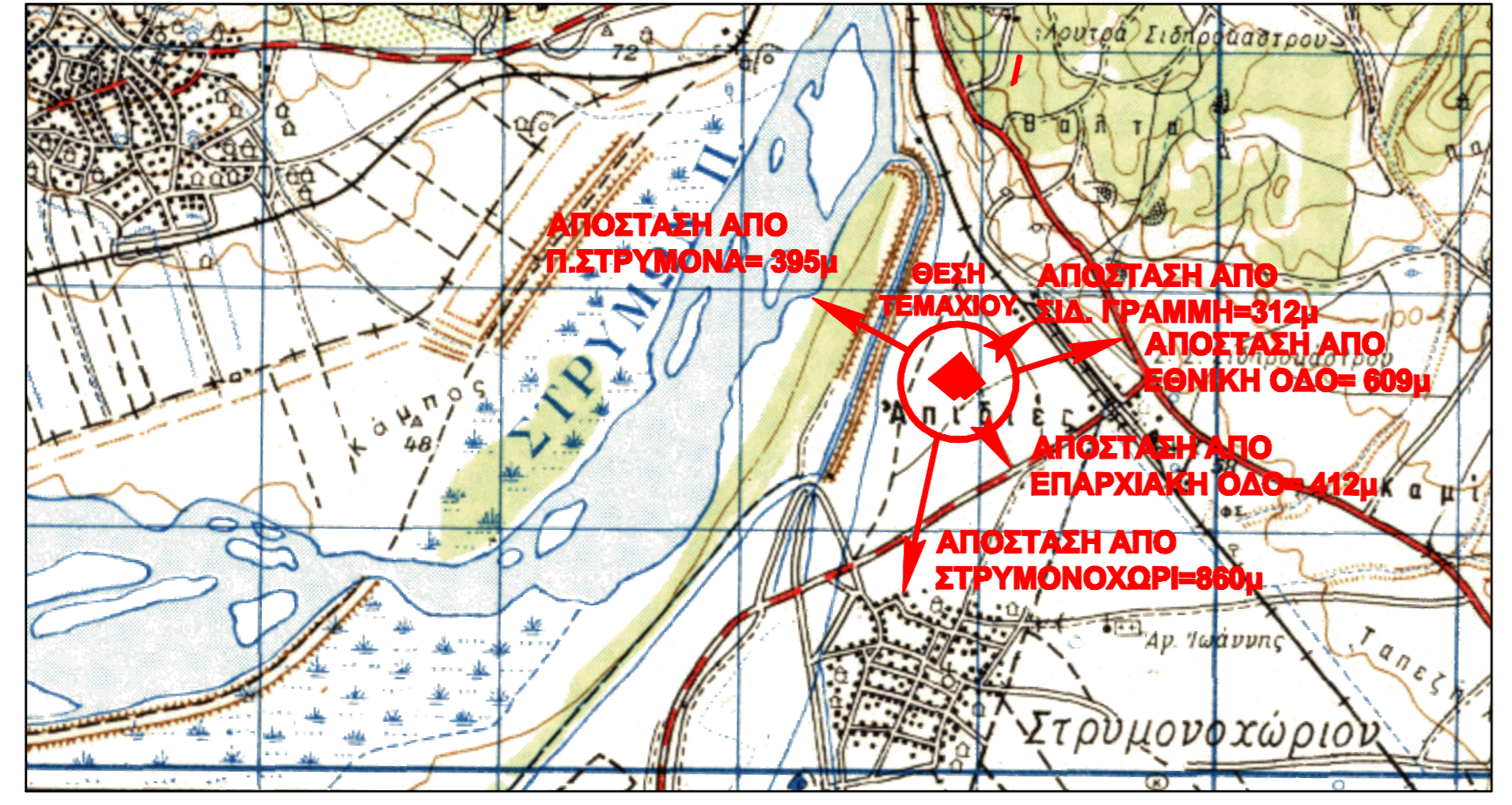

ΟΡΘΟΦΩΤΟΓΡΑΦΙΑ ΕΚΧΑ Α.Ε.

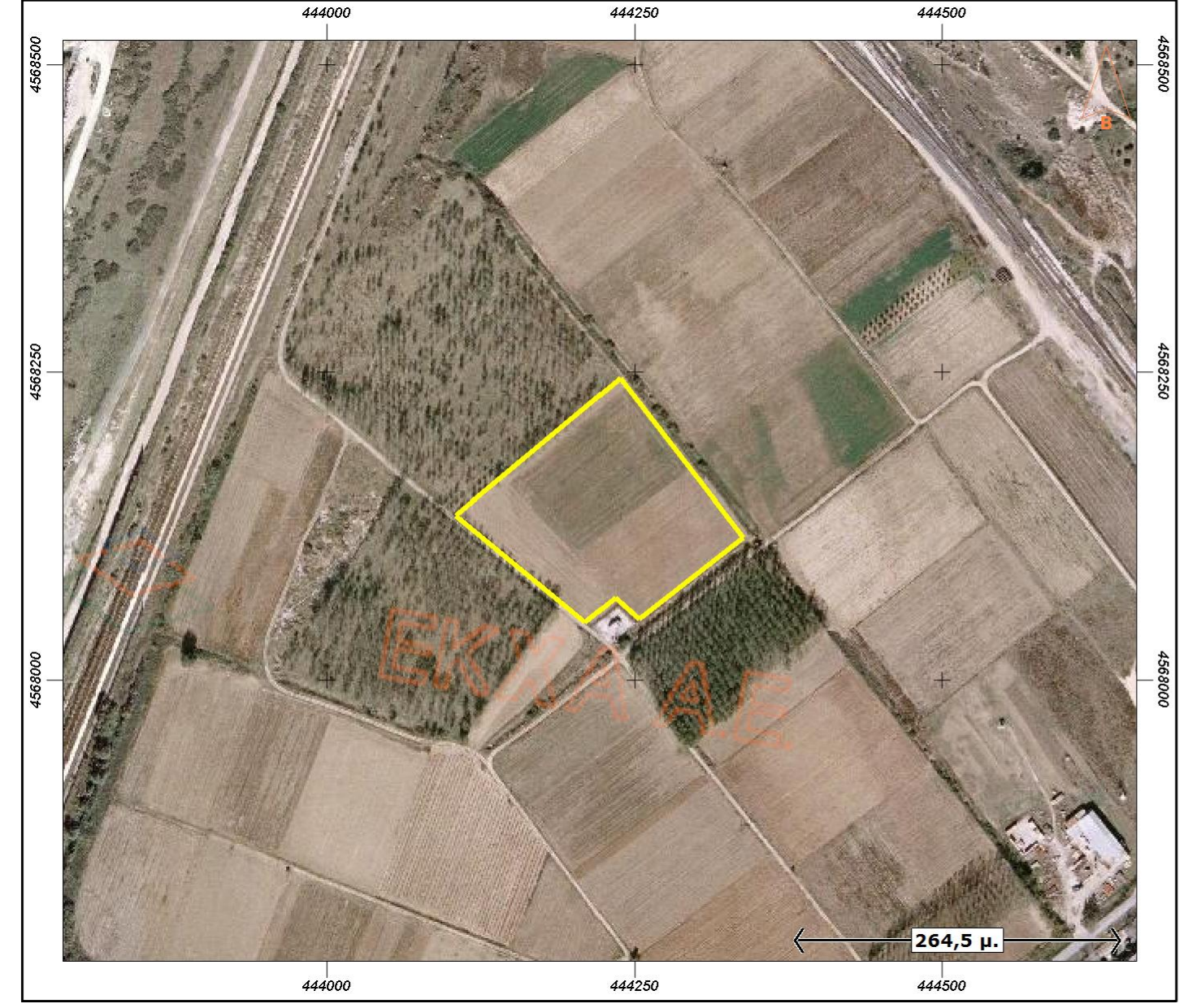

ΤΟΠΟΓΡΑΦΙΚΟ ΔΙΑΓΡΑΜΜΑ
ΤΜΗΜΑΤΟΣ ΤΟΥ ΑΡΙΘΜ. 304 ΚΟΙΝΟΧΡΗΣΤΟΥ ΤΕΜΑΧΙΟΥ
(ΔΗΜΟΤΙΚΗ ΕΚΤΑΣΗ)
ΣΤΟΝ ΑΝΑΔΑΣΜΟ ΑΓΡ/ΤΟΣ "ΣΤΡΥΜΟΝΟΧΩΡΙ" Ν.ΣΕΡΡΩΝ
ΔΙΑΝΟΜΗΣ ΕΤΟΥΣ 1976
ΕΜΒΑΔΟΝ=24344τ.μ.

