

4230325

4230300

4230275

Υ
ΗΚΚΟΣ
8.80
7.07
7.29
6.16
6.29

ΔΗΛΩΣΗ Ν.651/77
 Το οικοπέδο με στοιχεία (1,2,3,4,5,6,7,8,9,10,11,12,13,14,15,16,17,18,19,20,21,22,23,24,25,26,27,28,29,30,31,32,33,34,35,36,37,38,39,40,41,42,43,44,45,46,47,48,49,50,51,1) εμβαδού 5909.84 Μ² ευρίσκεται εκτός σχεδίου πόλεως, εκτός οικισμού και εκτός Αγρολειτουργίας και είναι κατά κανόνα άρτιο και οικοδομήσιμο.

Εντός του οικοπέδου δεν διέρχονται εναέριες γραμμές μεταφοράς υψηλής τάσης της Δ.Ε.Η. ή αγωγός φυσικού αερίου και εντός αυτού ή σε απόσταση μικρότερη των 20μ. από αυτό δε διέρχεται ρέμα.

Ο ΜΗΧΑΝΙΚΟΣ
ΑΝΔΡΕΑΣ Β. ΓΙΑΝΝΟΠΟΥΛΟΣ
 ΔΙΠΛΩΜ. ΠΟΛΙΤΙΚΟΣ ΜΗΧΑΝΙΚΟΣ
 ΜΕΛΟΣ Τ.Ε.Ε. ΑΡΙΘΜ. ΜΗΤΡΩΟΥ 100374
 ΗΡΑΚΛΕΙΟΥ 8 - ΑΛΜΟΣ - ΤΗΛ.: 210 92 32 295
 ΑΦΜ: 113525238 - ΔΟΥ Π. 944890Υ ΑΦΔ 6944 633421

ΔΗΛΩΣΗ ΥΠΟΠΟΙΗΣΗΣ ΟΡΙΩΝ
 Ο υπογράφων ιδιοκτήτης του οικοπέδου που φαίνεται στο διάγραμμα αυτό δηλώνω ότι τα όρια που έχω υλοποιήσει σ' αυτό είναι ορθά και φέρω αέριστα την ευθύνη για την υπόδειξη τους.

Ο ΔΗΛΩΣΗ

ΕΜΒΑΔΟΝ ΓΕΓΕΜΑΧΙΟΥ

Ε(1,2,3,4,5,6,7,8,9,10,11,12,13,14,15,16,17,18,19,20,21,22,23,24,25,26,27,28,29,30,31,32,33,34,35,36,37,38,39,40,41,42,43,44,45,46,47,48,49,50,51,1) = 5909.84 Μ²
 1) Το διάγραμμα είναι ενταγμένο στο κρατικό σύστημα συντεταγμένων ΕΓΣΔ 87
 2) Οι διαστάσεις και τα εμβαδά υπολογίσθηκαν αναλυτικά από τις συντεταγμένες των κορυφών

ΤΕΧΝΙΚΟ ΓΡΑΦΕΙΟ
Ν. Καμηλάρη - Ανδρέα Β. Γιαννόπουλου
 μελέτη-κατασκευή-επιβλέψη
 Ευριδίκης 8 Καλλιθέα Αθήνα
 τηλ. 210-9568667
 Βαλμύτικα Αιγίου
 2010-51896

Χαράλαμπος

ΤΕΧΝΙΚΟ ΓΡΑΦΕΙΟ
Χαράλαμπος Ν. Καμηλάρης - Ανδρέας Β. Γιαννόπουλος

μελέτη-κατασκευή-επιβλέψη
Ευριδίκης 8 Καλλιθέα Αθήνα

τηλ. 210-9568667
Βαλμύτικα Αιγίου
τηλ. 26910-51896

ΕΡΓΟ

ΑΠΟΤΥΠΩΣΗ ΓΗΠΕΔΟΥ

ΘΕΣΗ

"ΠΕΤΡΟΒΟΥΝΙ" Τ.Δ. ΚΟΥΝΙΝΑΣ
Δ.Ε. ΑΙΓΙΟΥ ΔΗΜΟΥ ΑΙΤΙΑΛΕΙΑΣ

ΕΡΓΟΔΟΤΗΣ

ΓΙΑΝΝΟΠΟΥΛΟΣ ΑΝΔΡΕΑΣ ΤΟΥ ΙΩΑΝΝΗ

ΜΕΛΕΤΗ

ΘΕΜΑ

ΤΟΠΟΓΡΑΦΙΚΟ ΔΙΑΓΡΑΜΜΑ

ΣΧΕΔΙΟΥ

Χρόνος μελέτης

ΚΑΙΜΑΚΑ

1:250

αριθμός σχεδίου
κωδ. μελ.

Ιούλιος 2013

μελετητές

Χαράλαμπος Ν. Καμηλάρης πολιτικός μηχανικός
Ανδρέας Β. Γιαννόπουλος πολιτικός μηχανικός

υπογραφή-σφραγίδα



εγκρίση υπηρεσίας

30065/497

ΑΝΔΡΕΑΣ Β. ΓΙΑΝΝΟΠΟΥΛΟΣ
ΔΙΠΛΩΜ. ΠΟΛΙΤΙΚΟΣ ΜΗΧΑΝΙΚΟΣ
ΜΕΛΟΣ Τ.Ε.Ε. ΑΡΧΩ. ΜΗΤΡΟΥ 100374
ΗΡΑΚΛΕΙΟΥ 6 - ΛΑΙΜΟΣ - ΤΗΛ.: 210 92 32 295
ΑΔΜ: 113525238 - ΔΟΥ. Π. ΦΑΛΗΡΟΥ - ΚΙΝ. 6944 833521

Ομοφώνως με ταυτάριθμο
και ταυτοχρόνως έγγραφο
μας του οποίου φέρουμε
αντιθέση
Αίγιο ...
13/16

Εμπιστοσύνη
Αρ. Διορισμού

ΕΜΒΑΔΟΜΕΤΡΗΣΗ ΓΗΠΕΔΟΥ

ΣΗΜΕΙΟ	X	Y	ΜΗΚΟΣ
1	329060,85	4230295,28	8,80
2	329069,14	4230298,23	7,07
3	329075,42	4230301,48	7,29
4	329081,56	4230305,41	6,16
5	329087,30	4230307,63	6,29
6	329093,38	4230309,26	11,02
7	329104,32	4230310,57	9,35
8	329113,60	4230309,42	7,30
9	329120,90	4230309,42	8,92
10	329129,65	4230311,12	13,10
11	329142,74	4230311,44	11,18
12	329153,80	4230313,15	20,71
13	329164,59	4230295,47	16,18
14	329180,66	4230293,64	13,87
15	329193,08	4230287,47	17,18
16	329209,84	4230283,71	11,39
17	329221,14	4230282,22	3,96
18	329218,23	4230279,54	8,33
19	329210,12	4230277,62	8,00
20	329202,16	4230276,93	12,05
21	329190,67	4230273,30	11,10
22	329181,55	4230279,63	11,79
23	329169,82	4230280,84	7,48
24	329162,37	4230281,53	9,03
25	329153,34	4230281,75	10,93
26	329158,83	4230272,30	14,44
27	329166,47	4230260,05	14,77
28	329154,11	4230251,98	7,08
29	329150,27	4230257,92	9,92
30	329144,94	4230266,29	8,57
31	329140,11	4230273,37	10,79
32	329129,82	4230270,10	2,03
33	329128,18	4230268,91	2,91
34	329128,90	4230266,09	3,27
35	329126,25	4230264,17	7,33
36	329119,43	4230261,50	7,62
37	329120,94	4230254,03	7,81
38	329122,55	4230246,39	8,43
39	329127,27	4230239,41	4,10
40	329128,87	4230235,63	12,27
41	329117,46	4230231,10	11,17
42	329106,41	4230229,46	10,90
43	329105,22	4230240,30	9,33
44	329104,10	4230249,56	8,91
45	329102,81	4230258,37	10,13
46	329092,84	4230256,52	11,27
47	329081,66	4230255,20	16,20
48	329065,49	4230254,24	10,00
49	329064,41	4230264,18	8,90
50	329063,30	4230273,01	11,27
51	329061,95	4230284,21	11,13
1	329060,85	4230295,28	

4230250

4230225

$$E = 5909,84 \mu 2$$

ΣΗΜΕΙΩΣΕΙΣ
 ΣΗΜΕΙΩΣΕΙΣ

ΠΡΟΓΡΑΦΗ
 ΠΡΟΤΥΠΟΥ

329100

329125

Σημείο	X σε ΕΤΣΑ 87	Y σε ΕΤΣΑ 87
52	329092.4809	4230298.9692
53	329113.3697	4230295.2131
54	329126.4177	4230289.6758
55	329126.5166	4230293.9300
56	329130.1776	4230295.0183
57	329148.3928	4230283.0479
58	329166.3818	4230293.5437
59	329181.5290	4230291.0193
60	329190.7183	4230285.1628

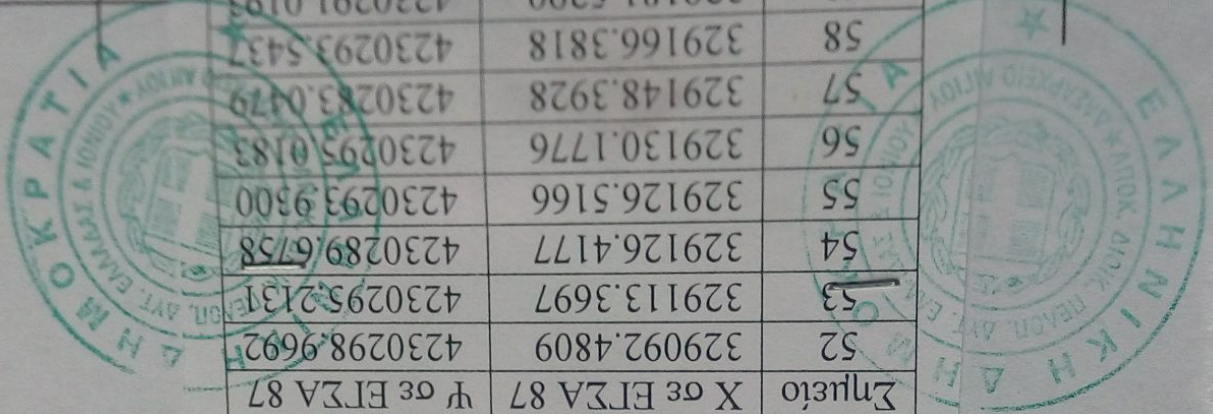
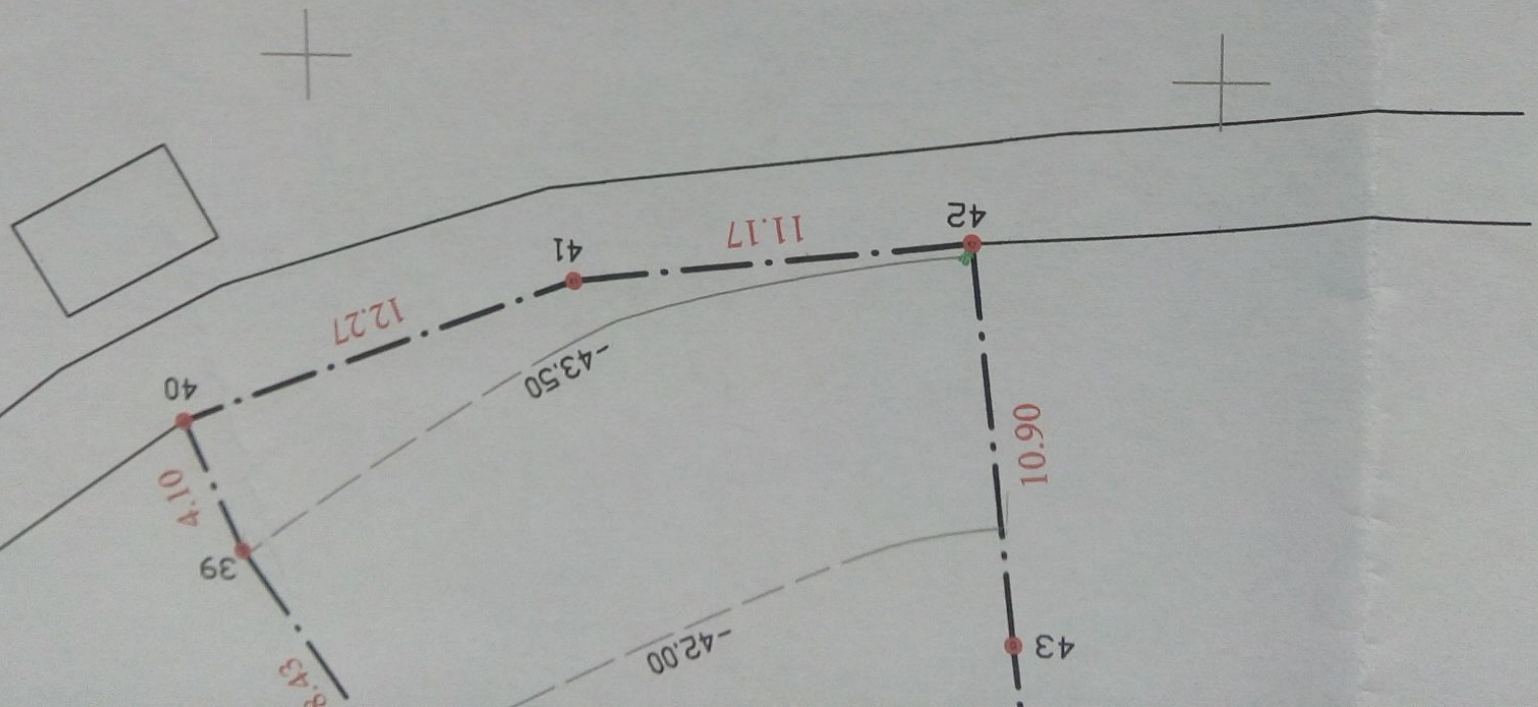

ΕΜΒΛΑΝΟΥ	X
ΣΤΗΜΜΩΝ	1
32906	2
32907	3
32908	4
32909	5
32910	6
32911	7
32912	8
32913	9
32914	10
32915	11
32916	12
32917	13
32918	14
32919	15
32920	16
32921	17
32922	18
32923	19
32924	20
32925	21
32926	22
32927	23
32928	24
32929	25
32930	26
32931	27
32932	28
32933	29
32934	30
32935	31
32936	32
32937	33
32938	34
32939	35
32940	36
32941	37
32942	38
32943	39
32944	40
32945	41
32946	42
32947	43
32948	44
32949	45
32950	46
32951	47
32952	48
32953	49
32954	50
32955	51
32956	52
32957	53
32958	54
32959	55
32960	56
32961	57
32962	58
32963	59
32964	60
32965	61
32966	62
32967	63
32968	64
32969	65
32970	66
32971	67
32972	68
32973	69
32974	70
32975	71
32976	72
32977	73
32978	74
32979	75
32980	76
32981	77
32982	78
32983	79
32984	80
32985	81
32986	82
32987	83
32988	84
32989	85
32990	86
32991	87
32992	88
32993	89
32994	90
32995	91
32996	92
32997	93
32998	94
32999	95
33000	96
33001	97
33002	98
33003	99
33004	100





Μεσογειακή έκδοση 10/25/2013 © 2002



ΙΛΙΟΚΤΗΣΙΑ
ΚΤΑΝΟΠΟΛΙΟΥ
ΑΝΑΡΤΑ ΤΟΥ ΙΩΑΝΝΗ

UN: 39.26136 Μήκος: 23.050522 ούμος 578.1
©2015 Google

28°16' Google
Eye alt: 1.81 m

