

ΔΑΣΙΚΗ ΕΚΤΑΣΗ

ΣΥΝΤΕΤΑΓΜΕΝΕΣ ΚΟΡΥΦΩΝ

Σημείο	X	Y	Σημείο	X	Y	Σημείο	X	Y
A	-16234	6284	Θ	-16222	6207	Ο	-16304	6264
B	-16217	6279	Ι	-16234	6207	Π	-16304	6279
Γ	-16211	6273	Κ	-16253	6212	Ρ	-16302	6287
Δ	-16209	6264	Λ	-16273	6217	Σ	-16293	6300
Ε	-16206	6247	Μ	-16287	6226	Τ	-16283	6297
Ζ	-16206	6232	Ν	-16291	6237	Υ	-16258	6297
Η	-16216	6216	Ξ	-16295	6253	Φ	-16242	6286
Ι1	-16241	6265	Ι2	-16270	6256			

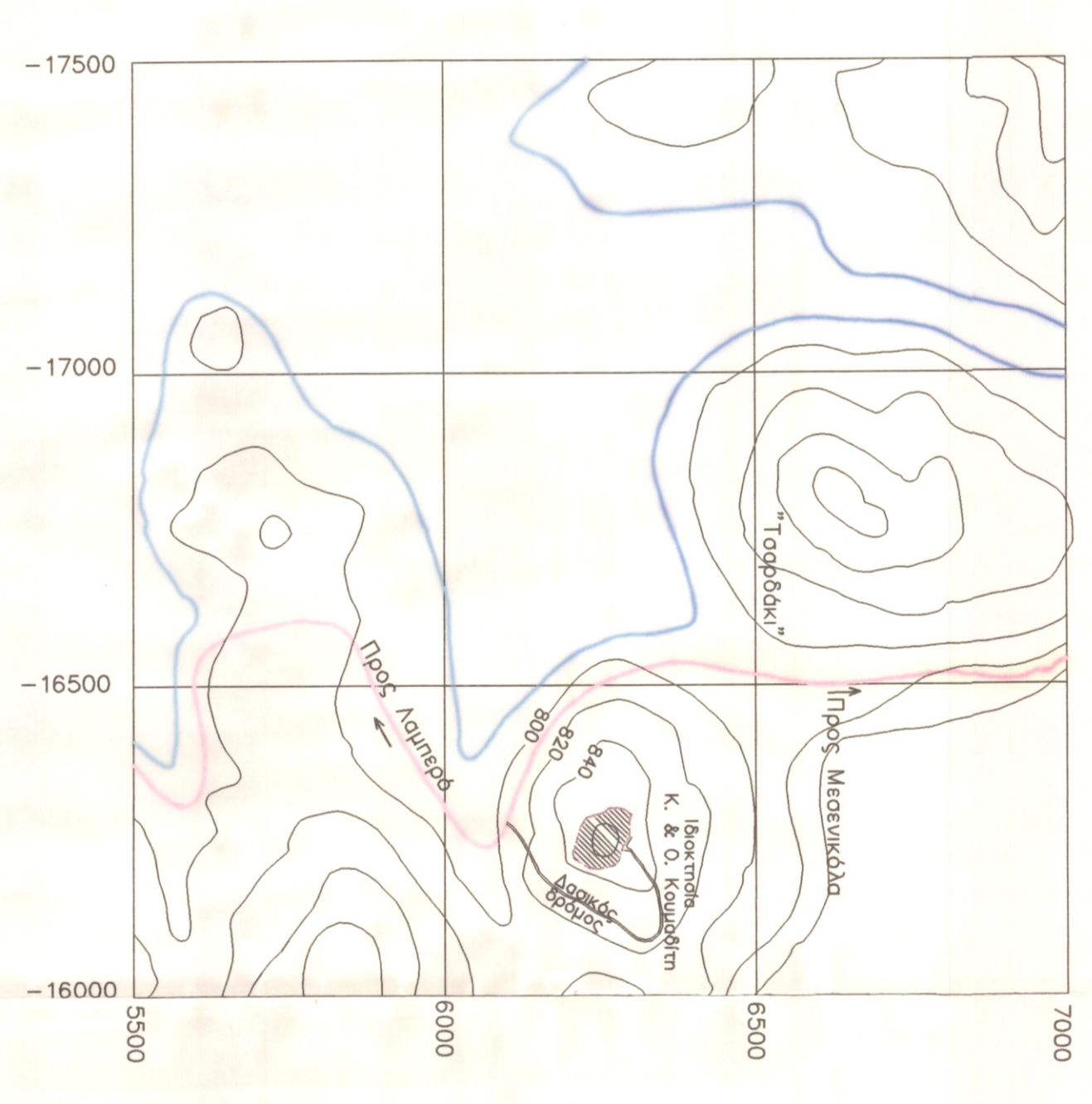

ΘΕΣΗ ΟΙΚΟΠΕΔΟΥ  
ΑΠΟΣΤΑΣΜΑ ΧΑΡΤΗ ΠΕΡΙΟΧΗΣ  
Κλίμακα: 1:10000

ΥΠΟΜΝΗΜΑ

- ΟΡΟΙ ΔΟΜΗΣΗΣ  
Το από 22-10-98 Π.Δ. (ΦΕΚ 885Δ/22-10-98)  
Αρμόδια: Ε=10,000 τ.μ.  
Ποσέκλιση: Ε=4,000 τ.μ. για υφιστάμενα προ 28-5-91  
Λοιποί όροι δόμησης Π.Δ. ΦΕΚ 538Α  
α) το από 6-10-78 Π.Δ. ΦΕΚ 270Δ  
β) το από 24-3-85 Π.Δ. ΦΕΚ 270Δ
- ΕΜΒΑΔΟ ΟΙΚΟΠΕΔΟΥ (ΑΒΓ ΔΕΖΗΘΚ ΛΜΝΙΟΠΣΤΥΦΑ)  
Ε = 6.729.20 τ.μ.
- Αφαιρηία μέτρησης υψών η διευρωμένη ορόσημ του οικοπέδου
- ΔΗΛΩΣΗ ΥΠΟΠΟΙΗΣΗΣ ΟΡΙΩΝ  
Οι υπογράφοντες Κίμων & Ολγα Κουμδίνης, ιδιοκτήτες του οικοπέδου που φαίνεται στο διάγραμμα αυτό με στοιχεία (Α,Β,Γ,Δ,Ε,Ζ,Η,Θ,Ι,Κ,Λ,Μ,Ν,Ξ,Ο,Π,Ρ,Σ,Τ,Υ,Φ) δηλώνουμε ότι τα όρια που υποσημειώθηκαν σ' αυτό είναι ορθά.  
Οι Διοδότες

εργοδότης: ΚΙΜΩΝ & ΟΛΓΑ ΚΟΥΜΔΙΝΗ

έργο: **ΠΕΡΙΟΧΗ ΑΓΙΟΥ ΓΕΩΡΓΙΟΥ — ΔΗΜΟΥ ΠΛΑΣΤΗΡΑ**

θέση: ΠΕΡΙΟΧΗ ΑΓΙΟΥ ΓΕΩΡΓΙΟΥ — ΔΗΜΟΥ ΠΛΑΣΤΗΡΑ

μελετητές: ΚΩΝ/ΝΟΣ ΠΙΣΤΡΙΚΑΣ ΠΟΛ. Μηχανικός

θέμα σχεδίου: **αριθμός σχεδίου**

ΤΟΠΟΓΡΑΦΙΚΟ ΔΙΑΓΡΑΜΜΑ

Τ-1

κλίμακες: 1:500

χρόνος μελέτης: ΑΠΡΙΛΙΟΣ 2000

υπογραφή: *[Signature]* **σφραγίδα**

ΚΩΝΣΤΑΝΤΙΝΟΣ ΚΩΝ ΠΙΣΤΡΙΚΑΣ  
ΔΙΠΛΩΜΑΤΙΣΤΗΣ ΜΗΧΑΝΙΚΟΣ  
ΜΕΛΟΣ Τ.Ε. ΑΡΧΙΤΕΚΤΟΝΩΝ 16841  
ΑΖΑ - ΚΑΡΔΙΑΣΤΡΙΟΥ — ΕΥΣΕΒΙΑ ΤΗΛ. 28.838