

ΑΠΟΣΠΑΣΜΑ ΧΑΡΤΗ ΔΙΑΝΟΜΗΣ ΑΓΡ/ΤΟΣ ΦΙΛΩΤΑ ΕΤΟΥΣ 1978

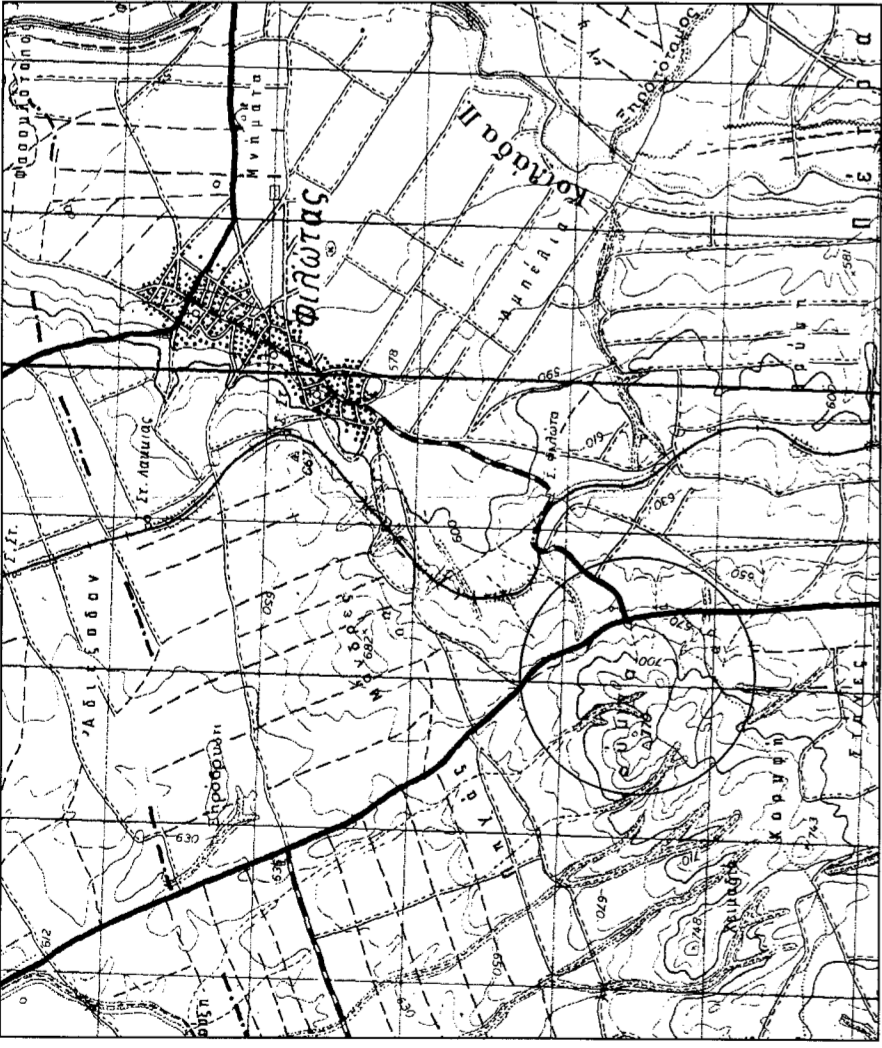

ΑΠΟΣΠΑΣΜΑ ΧΑΡΤΗ Γ.Υ.Σ. 1:50.000  
ΦΥΛΛΟ ΠΤΟΛΕΜΑΙΔΑΣ

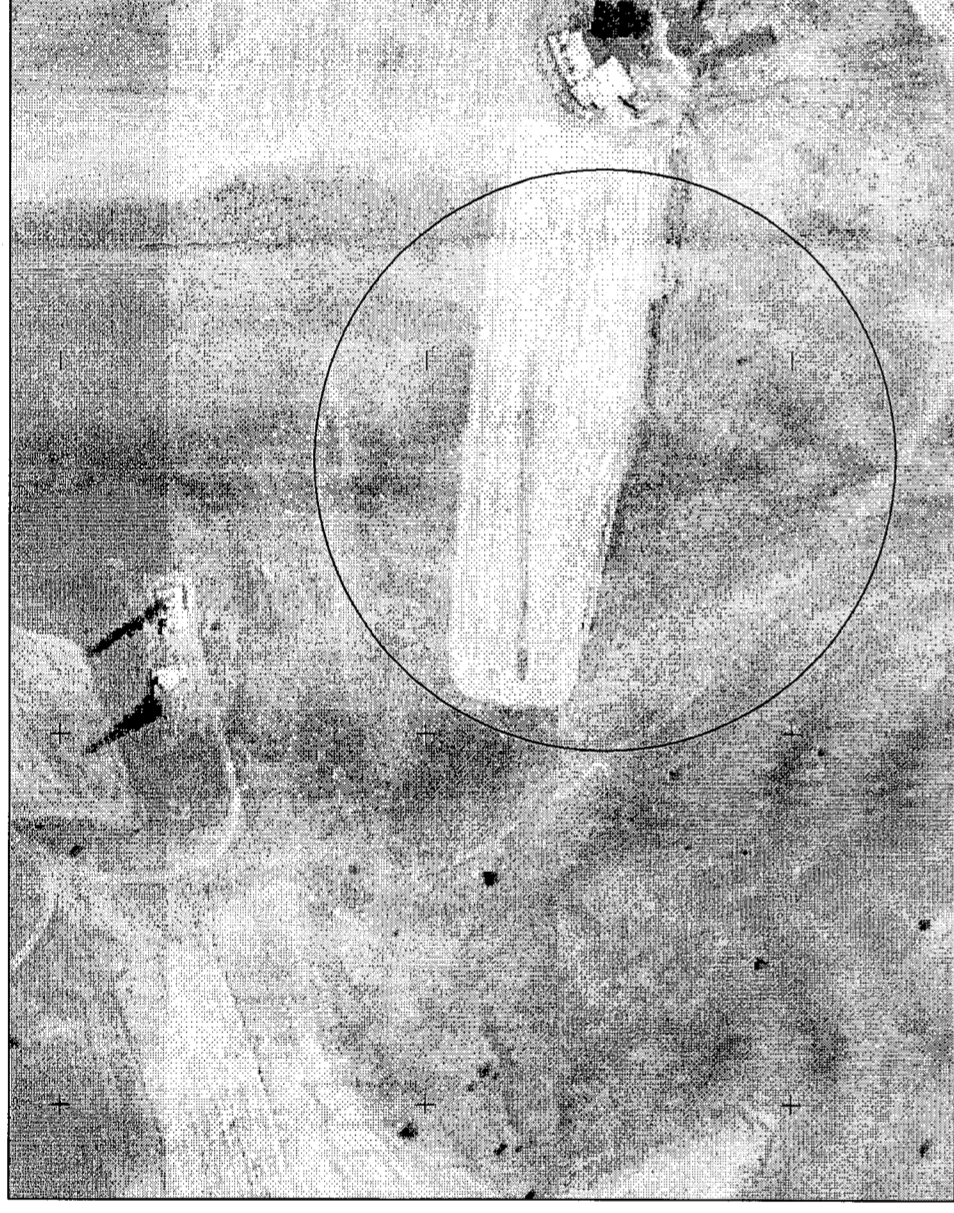

ΟΛΟΠΡΟΚΟ ΣΚΑΡΙΦΗΜΑ

ΟΡΟΙ ΔΟΜΗΣΗΣ  
Π.Δ./24-4-85 (ΦΕΚ 270Α/31-05-85)  
Όπως τροποποιήθηκε και ισχύει.

ΑΡΤΙΟΤΗΤΑ: Εμβαδόν 4.000 τ.μ. ή κατά παρέκκλιση  
ΚΑΛΥΨΗ: 10% της επιφ. του γηπέδου ή κατά παρέκκλιση  
ΣΥΝΤΕΛΕΣΤΗΣ ΔΟΜΗΣΗΣ: 0,2 ή κατά παρέκκλιση  
ΜΕΓΕΤΟΣ ΑΡΘΡΩΜΟΣ ΟΡΟΦΩΝ: 2 ή κατά παρέκκλιση  
ΜΕΓΕΤΟ ΥΨΟΣ ΟΡΟΦΩΝ: 7,5μ. ή κατά παρέκκλιση  
ΑΠΟΣΤΑΣΕΙΣ ΑΠΟ ΟΡΙΑ: 15μ. ή κατά παρέκκλιση

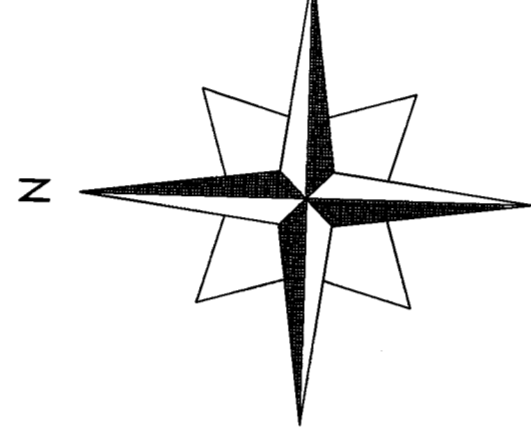

Τμήμα αριθ. 3595 ακινήτου  
διανομής αγρ/τος Φιλώτα έτους 1978  
και ΚΑΕΚ 470870119001

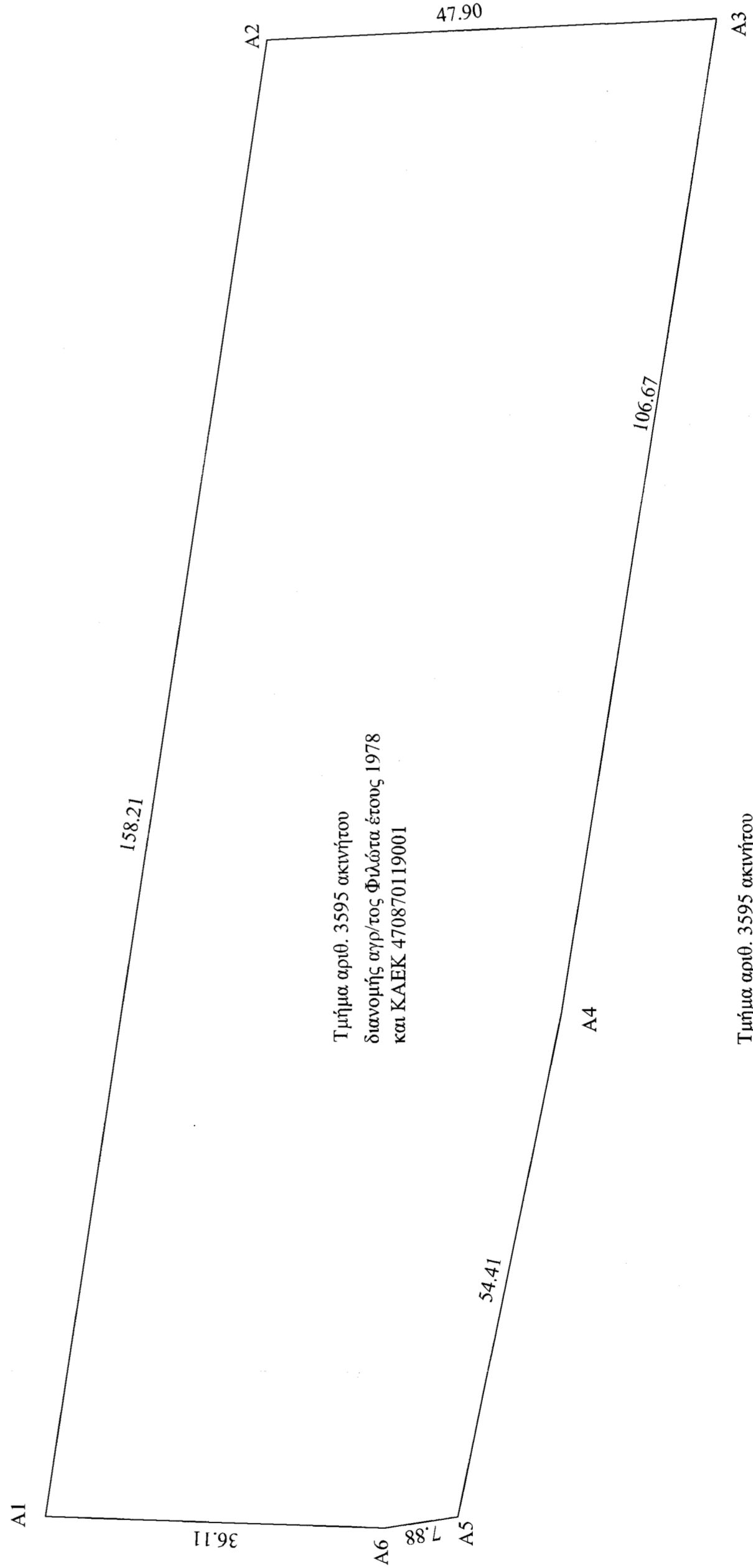

Τμήμα αριθ. 3595 ακινήτου  
διανομής αγρ/τος Φιλώτα έτους 1978  
και ΚΑΕΚ 470870119001

Τμήμα αριθ. 3595 ακινήτου  
διανομής αγρ/τος Φιλώτα έτους 1978  
και ΚΑΕΚ 470870119001

Τμήμα αριθ. 3595 ακινήτου  
διανομής αγρ/τος Φιλώτα έτους 1978  
και ΚΑΕΚ 470870119001

Τμήμα αριθ. 3595 ακινήτου  
διανομής αγρ/τος Φιλώτα έτους 1978  
και ΚΑΕΚ 470870119001

ΣΥΝΤΕΛΑΙΜΕΝΕΣ ΚΟΡΥΦΩΝ ΣΤΟ ΣΥΣΤΗΜΑ ΕΓΣΑ	
A1 303661,50	4496614,22
A2 303818,00	4496591,00
A3 303820,34	4496543,16
A4 303714,93	4496559,51
A5 303661,60	4496570,35
A6 303660,36	4496578,13
ΕΜΒΑΔΟΝ ΤΕΜΑΧΙΟΥ : 7.359 τ.μ.	
ΔΗΛΩΣΗ ΜΗΧΑΝΙΚΟΥ	
Ο κίτση υπογεγραμμένος, ΣΙΔΗΡΟΠΟΥΛΟΣ ΔΗΜΗΤΡΙΟΣ, Πολιτικός Μηχανικός, δηλώνω υπεύθυνα κι εν γνώσει των συνεπειών του Νόμου ότι το απαιτούμενο ακίνητο με εμβαδόν 7.359 τ.μ. διανομής αγρ/τος Φιλώτα, έτους 1978 είναι τμήμα του αριθ. 3595 Κοινοβουλευτικού τμήματος κυριότητας Υπ. Αγρ. Ανάπτυξης. Το ακίνητο είναι εκτός εγκεκριμένου ρυθμιστικού σχεδίου και έχει ενταχθεί στο Εθνικό Κτηματολόγιο. Δεν υπάρχει στις διατάξεις του Ν. 1337/83 και συνεπώς δεν οφείλει εισφορά σε γη και χρήμα. Δεν διέρχονται γραμμές μεταφορής ρεύματος υψηλής τάσης σε απόσταση 20,00 μ. ούτα ρέλιμα.	
ΔΗΛΩΣΗ ΔΙΟΙΚΗΤΗ	
Τα όρια του τμήματός υποδείχθηκαν από εμένα και είναι τα ορθά. Δεν υπάρχει στο ακίνητο αυθαίρετο κτίσμα ή κάποια αυθαίρετη κατασκευή.	

		<b>ΜΕΛΕΤΗΤΗΣ</b> ΣΙΔΗΡΟΠΟΥΛΟΣ ΔΗΜΗΤΡΙΟΣ ΠΟΛΙΤΙΚΟΣ ΜΗΧ/ΚΟΣ 25ης ΜΑΡΤΙΟΥ 102 ΠΤΟΛΕΜΑΙΔΑ
εργοδότης	ΤΑΠΑΚΑΡΑΚΗΣ ΒΑΣΙΛΕΙΟΣ	αγρ/τος
θέση	ΚΤΗΜΑΤΙΚΗ ΠΕΡΙΟΧΗ ΦΙΛΩΤΑ - ΕΚΤΟΣ ΣΧΕΔΙΟΥ	αρ. σχεδίου
ΘΕΜΑ ΣΧΕΔΙΟΥ	Τοπογραφικό Διάγραμμα έκτασης προς εκμίσθωση που αποτελεί τμήμα του αριθ. 3595 τμήματός	κλίμακα 1:500 1:5.000 1:50.000
ΜΕΛΕΤΗΤΗΣ	ΣΙΔΗΡΟΠΟΥΛΟΣ ΔΗΜΗΤΡΙΟΣ	
χρόνος μελέτης	ΑΥΓΟΥΣΤΟΣ	2015
σφραγίδα-υπογραφή		θεώρηση υπηρεσίας

Ο ΕΠΕΡΙΘΕΤΟΣ ΤΗΝ ΑΥΤΟΨΙΑ

Ο ΕΠΕΡΙΘΕΤΟΣ ΤΗΝ ΑΥΤΟΨΙΑ

ΟΔΗΓΗΘΗΚΕ ΕΞΕΛ  
 ΑΝΗΚΕΙ ΣΤΟΝ ΕΠΙΣΤΗΜΟΝΙΚΟ  
 ΕΠΙΧΕΙΡΗΣΙΑΚΟ ΠΛΑΝΟ ΤΗΣ ΕΛΛΑΔΟΣ

ΟΔΗΓΗΘΗΚΕ ΕΞΕΛ  
 ΑΝΗΚΕΙ ΣΤΟΝ ΕΠΙΣΤΗΜΟΝΙΚΟ  
 ΕΠΙΧΕΙΡΗΣΙΑΚΟ ΠΛΑΝΟ ΤΗΣ ΕΛΛΑΔΟΣ