

ΤΟΠΟΓΡΑΦΙΚΟ ΣΧΕΔΙΑΓΡΑΜΜΑ ΖΩΟΛΟΓΙΚΟΥ ΠΑΡΚΟΥ ΣΤΗΝ ΚΑΣΟ

Συντεταγμένες κορυφών Ε.Γ.Σ.Α-87	
A	X = 764569.23 Y = 3921474.60
B	X = 764584.28 Y = 3921467.71
Γ	X = 764576.38 Y = 3921449.35
Δ	X = 764581.76 Y = 3921406.15
E	X = 764544.74 Y = 3921404.64
Z	X = 764545.22 Y = 3921407.56
H	X = 764563.05 Y = 3921450.33

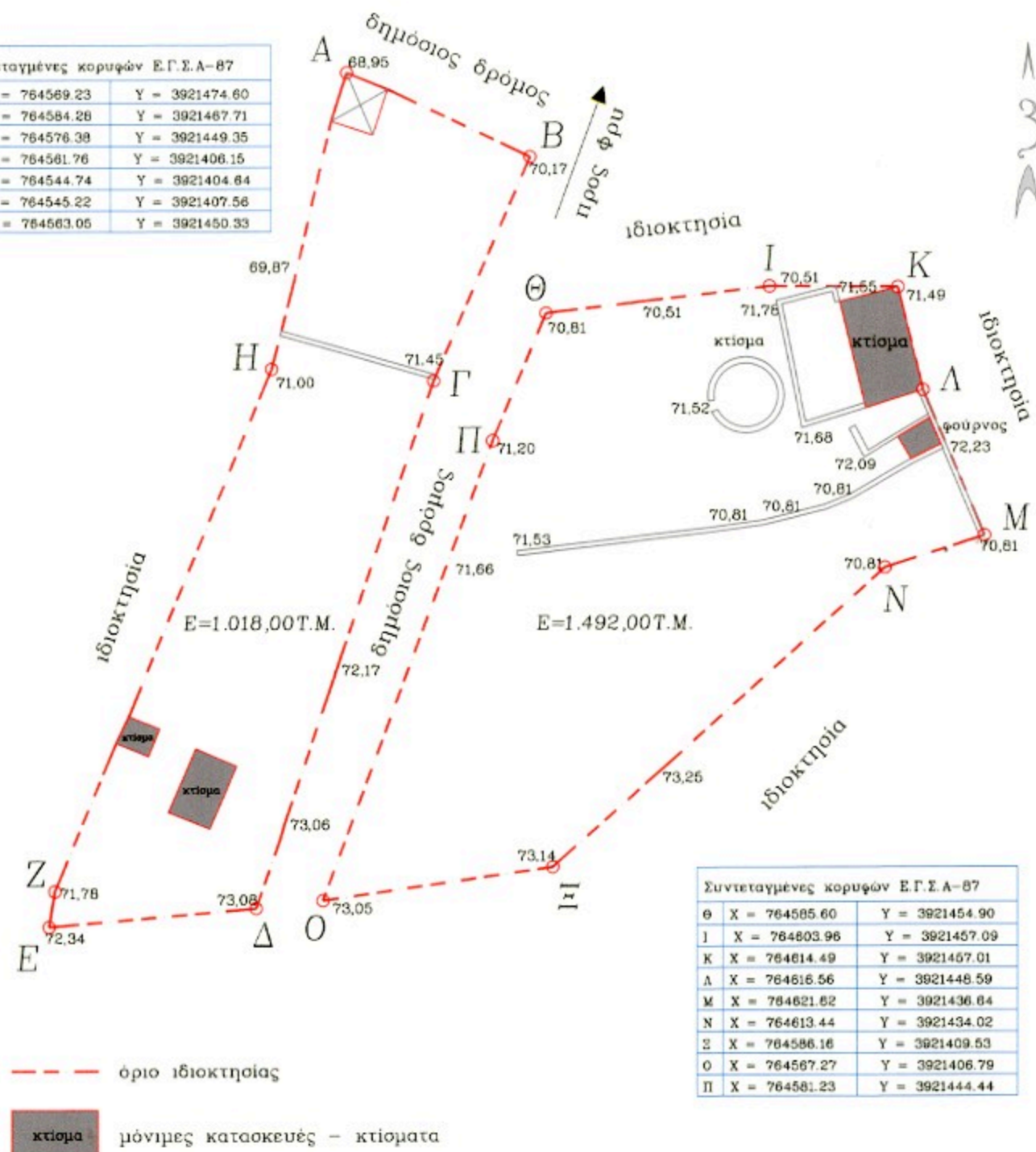

Συντεταγμένες κορυφών Ε.Γ.Σ.Α-87	
Θ	X = 764585.60 Y = 3921454.90
Ι	X = 764803.96 Y = 3921457.09
Κ	X = 764614.49 Y = 3921457.01
Λ	X = 764616.56 Y = 3921448.59
Μ	X = 764621.62 Y = 3921436.64
Ν	X = 764613.44 Y = 3921434.02
Ξ	X = 764586.16 Y = 3921409.53
Ο	X = 764567.27 Y = 3921406.79
Π	X = 764581.23 Y = 3921444.44

Το τμήμα με κορυφές τα σημεία (Α-Β-Γ-Δ-Ε-Ζ-Η-Α) έχει εμβαδόν 1.018,00 T.M.
 Το τμήμα με κορυφές τα σημεία (Θ-Ι-Κ-Λ-Μ-Ν-Ξ-Ο-Π-Θ) έχει εμβαδόν 1.492,00 T.M.

Ρόδος, 1-3-2016
 Ο ειδικός
 Παπαδόπουλος Κωνσταντίνος
 Δασολόγος - Περιβαλλοντολόγος

ΓΕΝΙΚΗ ΕΙΚΟΝΑ ΖΩΟΛΟΓΙΚΟΥ ΠΑΡΚΟΥ ΣΤΗΝ ΚΑΣΟ

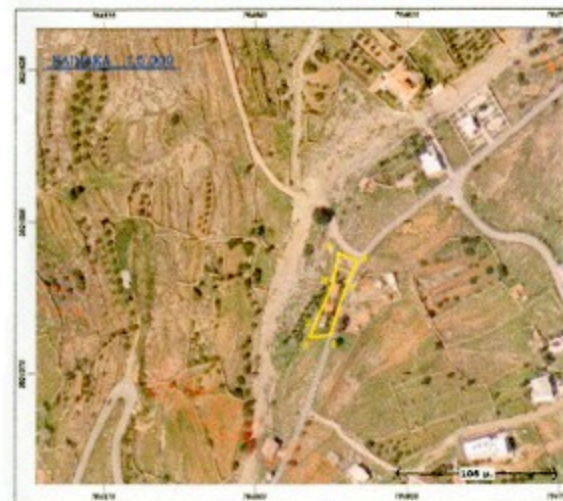

Con + Eng
 Consulting Engineers - Planners & Estimators
 Τεχνικός υπεύθυνος - Μελετητής & Σκηνιστής

Εθν. Μετσόβιος 45
 05100 ΡΟΔΟΣ
 Τηλ. 22410-26903
 Κιν. 697-9786100

ΚΟΥΤΡΗ ΣΤ. ΠΑΝΑΓΙΩΤΑ
 ΠΟΛΙΤΙΚΟΣ ΜΗΧΑΝΙΚΟΣ
 ΠΟΛΥΤΕΧΝΙΚΗ ΣΧΟΛΗ ΠΑΝΕΠΙΣΤΗΜΙΟΥ ΠΑΤΡΩΝ
 ΑΝΗΚΕΙ ΣΤΗΝ ΑΡ. ΠΡΩΤ. 15992/3-3-2016 ΠΡ. ΧΡΡ.
 ΤΗΣ ΔΙΕΥΘΥΝΣΗΣ ΔΑΣΩΝ
 ΔΩΔΕΚΑΝΗΣΟΥ

ΕΡΓΟ	ΑΠΟΤΥΠΩΣΗ ΖΩΟΛΟΓΙΚΟΥ ΠΑΡΚΟΥ
ΤΟΠΟΘΕΣΙΑ	ΚΑΣΟΣ
ΘΕΜΑ ΣΧΕΔΙΟΥ	ΤΟΠΟΓΡΑΦΙΚΟ ΔΙΑΓΡΑΜΜΑ
ΜΕΛΕΤΗΤΗΣ	ΚΟΥΤΡΗ ΣΤ. ΠΑΝΑΓΙΩΤΑ
ΗΜΕΡΟΜΗΝΙΑ	ΔΕΚΕΜΒΡΙΟΣ 2015

ΣΦΡΑΓΙΔΑ - ΤΥΠΟΓΡΑΦΗ

ΕΓΚΡΙΣΙΣ

ΘΕΩΡΗΣΗΚΕ
 Ημερομηνία 3/3/2016

ΚΟΥΤΡΗ ΣΤ. ΠΑΝΑΓΙΩΤΑ
 ΔΙΠΛΩΜΗ ΠΟΛΙΤΙΚΟΣ ΜΗΧΑΝΙΚΟΣ
 ΠΑΝΕΠΙΣΤΗΜΙΟΥ ΠΑΤΡΩΝ
 ΑΝΗΚΕΙ ΣΤΗΝ ΑΡ. ΠΡΩΤ. 15992/3-3-2016 ΠΡ. ΧΡΡ.
 ΤΗΣ ΔΙΕΥΘΥΝΣΗΣ ΔΑΣΩΝ
 ΔΩΔΕΚΑΝΗΣΟΥ

ΜΠΑΧΑΤΣΟΥΚΑ ΑΙΚΑΤΕΡΙΝΗ
 ΔΑΣΟΛΟΓΟΣ MSc