

**A**  
E = 2103.29 μ2

**B**  
E = 4059.95 μ2

**ΘΕΩΡΕΙΤΑΙ**  
Σύμφωνα με την υπ' αριθμ. 2415/  
192154... πράξη καταχώρισης  
την οποία συνοδεύει.  
Χαλκίδα... 13-11-2013  
Η Δασάρχης



ΙΔΙΟΚΤΗΣΙΑ ΕΥΑΓ. Γ. ΤΣΩΚΟΥ  
121623101145

121623101179

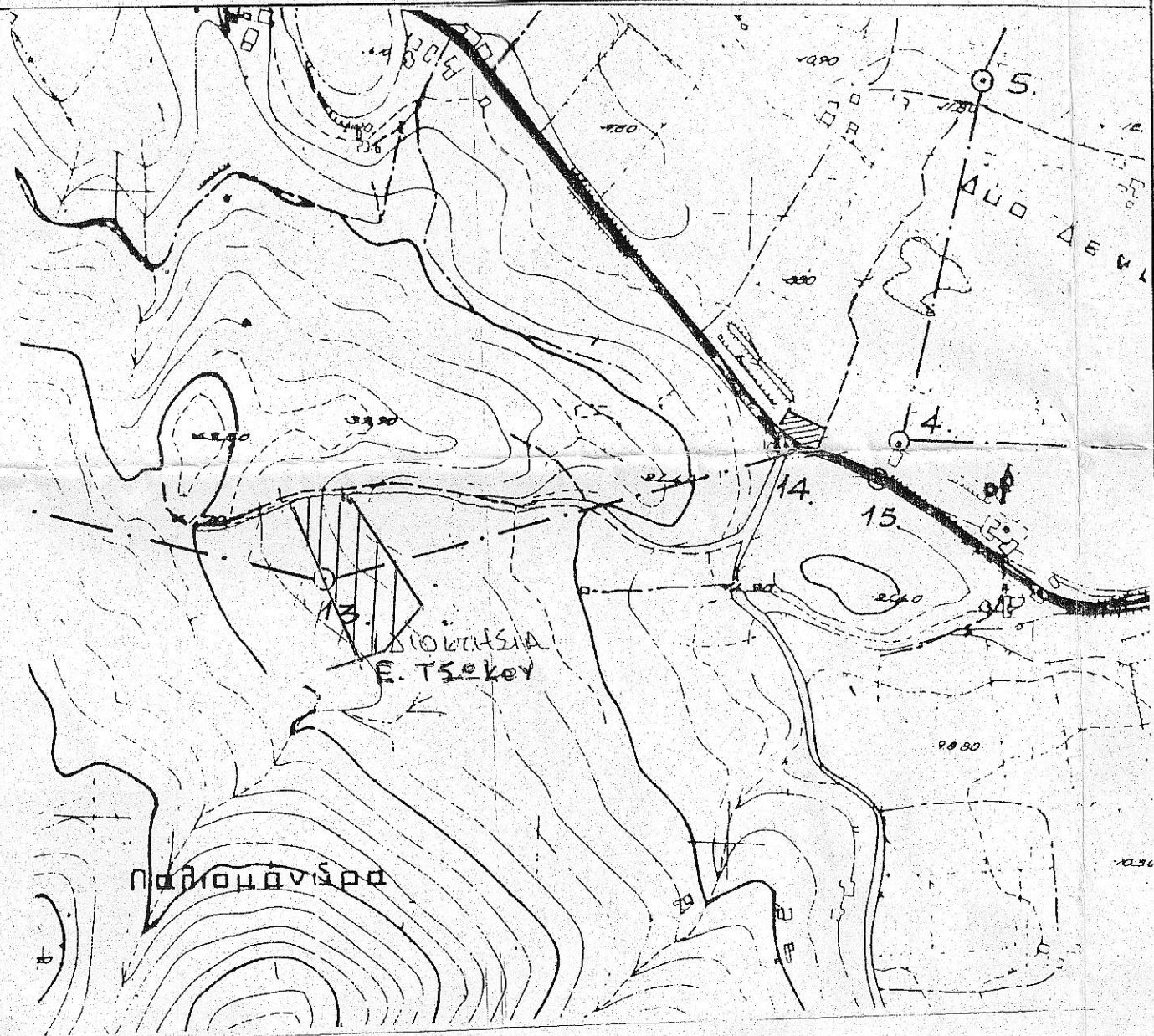

**ΕΜΒΑΔΟΜΕΤΡΗΣΗ ΓΗΠΕΔΟΥ**

Με τη βοήθεια  
των ορθογωνικών συντεταγμένων  
των κορυφών του

ΣΗΜΕΙΟ	X	Y	ΜΗΚΟΣ
A	468164.94	4256544.15	1.31
B	468166.17	4256544.59	11.45
Γ	468176.19	4256550.13	8.70
Δ	468183.99	4256553.99	21.67
E	468205.63	4256555.09	10.41
Z	468213.88	4256548.73	2.26
H	468213.03	4256546.63	10.74
Θ	468212.28	4256535.92	81.84
I	468237.07	4256457.92	35.22
K	468211.85	4256433.34	31.07
Λ	468183.62	4256420.38	125.17
A	468164.94	4256544.15	

$E = 1/2 \sum (X_i + X_{i+1})(Y_i - Y_{i+1})$

E = 6163.08 μ2

**ΥΠΕΥΘΥΝΗ ΔΗΛΩΣΗ 651/77**

Δηλώνω υπευθυνα ότι το αγροτεμάχιο με στοιχ. (ΑΒΓΔΕΖΗΘΙΚΛΑ) είναι άρτιο και οικοδομήσιμο ως κείμενο μερικώς εντός οικισμού "ΔΤΟ ΔΕΝΤΡΑ", σύμφωνα με τις ισχύουσες πολεοδομικές διατάξεις,

Το αγροτεμάχιο αυτό είναι εκτός Ζ.Ο.Ε., δεν υπόκειται στις διατάξεις του Ν. 1337/83 και δεν οφείλει εισφορά σε γη και σε χρήμα. Τα όρια υπέδειξαν οι ιδιοκτήτες.

ο δηλών μηχανικός

**ΕΜΒΑΔΟΜΕΤΡΗΣΗ ΓΗΠΕΔΟΥ (ΤΜΗΜΑ Α)**

Με τη βοήθεια  
των ορθογωνικών συντεταγμένων  
των κορυφών του

ΣΗΜΕΙΟ	X	Y	ΜΗΚΟΣ
A	468164.94	4256544.15	1.31
B	468166.17	4256544.59	11.45
Γ	468176.19	4256550.13	8.70
Δ	468183.99	4256553.99	21.67
E	468205.63	4256555.09	10.41
Z	468213.88	4256548.73	2.26
H	468213.03	4256546.63	10.74
Θ	468212.28	4256535.92	19.43
N	468218.17	4256517.41	49.95
M	468171.77	4256498.92	45.74
A	468164.94	4256544.15	

$E = 1/2 \sum (X_i + X_{i+1})(Y_i - Y_{i+1})$

E = 2103.22 μ2

**ΕΜΒΑΔΟΜΕΤΡΗΣΗ ΓΗΠΕΔΟΥ (ΤΜΗΜΑ Β)**

Με τη βοήθεια  
των ορθογωνικών συντεταγμένων  
των κορυφών του

ΣΗΜΕΙΟ	X	Y	ΜΗΚΟΣ
M	468171.77	4256498.92	49.95
N	468218.17	4256517.41	62.42
I	468237.07	4256457.92	35.22
K	468211.85	4256433.34	31.07
Λ	468183.62	4256420.38	79.43
M	468171.77	4256498.92	

$E = 1/2 \sum (X_i + X_{i+1})(Y_i - Y_{i+1})$

E = 4059.86 μ2

ΙΔΙΟΚΤΗΤΕΣ : ΕΥΑΓΓΕΛΟΣ Ι. ΤΣΩΚΟΣ ΚΑΙ  
ΕΛΕΝΗ Ι. ΤΣΩΚΟΥ

ΘΕΣΗ : "ΚΑΤΕΡΓΑΡΗ" - ΔΥΟ ΔΕΝΤΡΑ  
ΔΗΜΟΥ ΧΑΛΚΙΔΕΩΝ

ΣΥΝΤΑΞΑΣ : ΑΝΔΡΕΑΣ Γ. ΚΩΣΤΟΠΟΥΛΟΣ  
ΔΙΠΛΩΧΟΣ ΠΟΛΙΤΙΚΟΣ ΜΗΧΑΝΙΚΟΣ Ε.Μ.Π.

ΘΕΜΑ ΣΧΕΔΙΟΥ : ΤΟΠΟΓΡΑΦΙΚΟ ΔΙΑΓΡΑΜΜΑ

ΑΡ. ΣΧΕΔΙΟΥ  
T1

ΗΜΕΡΟΜΗΝΙΑ : ΙΟΥΝΙΟΣ 2013

ΚΛΙΜΑΚΑ  
1:500

ΣΦΡΑΓΙΔΑ - ΥΠΟΓΡΑΦΗ

