

4267140

4267120

4267100

4267080

4267060

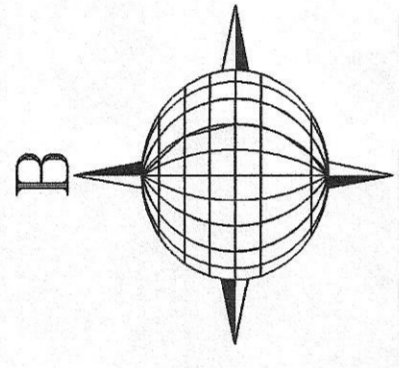
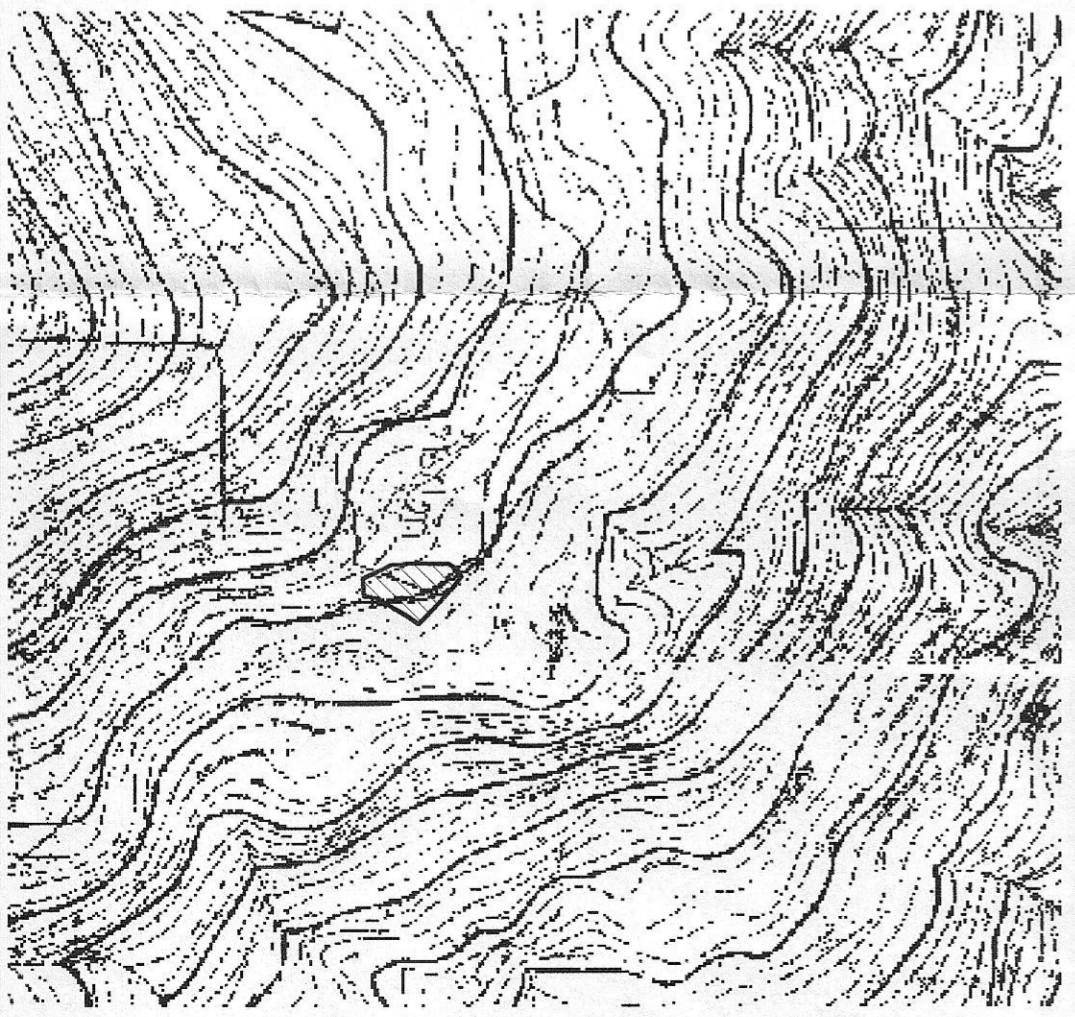

ΙΔΙΟΚΤΗΣΙΑ ΑΝΑΣΤΑΣΙΟΥ ΑΡΓΥΡΗ

ΙΔΙΟΚΤΗΣΙΑ ΓΕΩΡΓΙΟΥ ΕΥΑΓΓ. ΚΟΤΡΟΛΙΑΝΗ

ΙΔΙΟΚΤΗΣΙΑ ΓΕΩΡΓΙΟΥ ΕΥΑΓΓ. ΚΟΤΡΟΛΙΑΝΗ

ΧΩΜΑΤΟΔΡΟΜΟΣ ΜΕΣΟΥ ΠΛΑΤΟΥΣ 4m

ΓΕΩΡΕΪΤΑΙ
Σύμφωνα με την υπ αριθμ. 2899/161053 πε
την οποία συνοδεύει
Χωμάδα 01 - 03 - 2016...



ΕΜΒΑΔΟΜΕΤΡΗΣΗ ΓΗΠΕΔΟΥ			
Με τη βοήθεια των ορθογωνικών συντεταγμένων των κορυφών του			
ΣΗΜΕΙΟ	X	Y	ΜΗΚΟΣ
1	494245.39	4267097.92	4.72
2	494245.12	4267102.63	14.24
3	494239.40	4267115.67	7.55
4	494236.38	4267122.59	9.87
5	494226.52	4267122.22	1.24
6	494225.29	4267122.08	1.42
7	49423.88	4267121.92	8.95
8	494222.54	4267113.06	11.88
9	494216.57	4267102.80	4.41
10	494214.42	4267098.95	6.64
11	494211.01	4267093.25	9.03
12	494205.72	4267085.93	6.10
13	494210.15	4267081.73	9.58
14	494217.04	4267075.08	15.47
15	494228.16	4267064.33	11.39
16	494237.26	4267057.47	5.91
17	494242.27	4267060.61	5.60
18	494245.39	4267065.26	28.81
19	494245.62	4267094.08	3.85
1	494245.39	4267097.92	

$E = 1/2 \sum (X_i + X_{i+1})(Y_i - Y_{i+1})$
E = 1631.41 μ2

Χαρακτηριστικά του Συστήματος ΕΓΣΑ 87
Όνομα προβολικού Συστήματος: Ελληνικό Γεωδαιτικό Σύστημα Αναφοράς 87
Γεωδαιτικό σύστημα αναφοράς (Datum):
Ε.Γ.Σ.Α. 87 με αφετηρία το μετατεθειμένο γεωκεντρο, βόθρο Διονύσου
Ελαφροειδές αναφοράς: GRS80
Επιπλάτυση ελλειψοειδούς (1/f): 1/298.257222101

ΔΗΛΩΣΗ Ν. 651/77 άρθρου 5 παρ. 1
Το υπό στοιχεία Ε(1,2,3,...,18,19,1) γήπεδο είναι ιδιοκτησία ΑΝΑΣΤΑΣΙΟΥ ΑΡΓΥΡΗ
Ανέτη έχει εμβαδόν E= 1.631,41 τ.μ. & βρίσκεται στη θέση "Αλώνια"
Τ.Κ. Σέπτης Δ.Ε. Αμαρυγνίδων - Δήμου Ερετρίας. Ο ιδιοκτήτης υπέδειξε τους
όμορους και τα όρια. Οι κορυφές έχουν εξαρτηθεί κατά ΕΓΣΑ '87 με χρήση
του συστήματος εντοπισμού ΗΕΡΟΣ. Είναι μη όριο και μη οικοδομήσιμο.

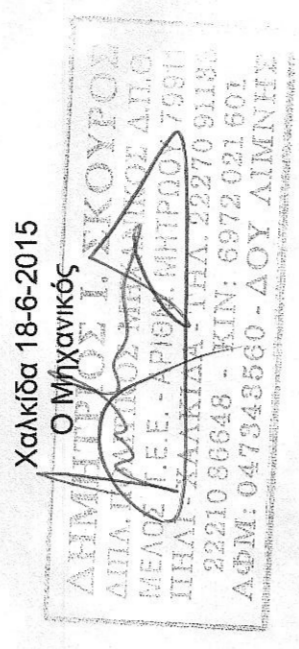

ΔΗΜΗΤΡΙΟΣ Ι. ΣΚΟΥΡΟΣ Διπλ. Πολιτικός Μηχανικός Δ.Π.Θ		ΜΕΛΕΤΕΣ & ΕΦΑΡΜΟΓΕΣ ΤΟΠΟΓΡΑΦΙΑΣ & ΥΔΡΑΥΛΙΚΩΝ ΕΡΓΩΝ	
ΟΔΟΣ: Φαρμακείου 6, ΠΟΛΗ: Χαλκίδα ΤΚ: 34100 Κιν.: 6972021601 - γραφείο: 2221086648 - fax: 2221086648		e-mail : dskourou@gmail.com	
ΕΡΓΟΔΟΤΗΣ	ΑΝΑΣΤΑΣΙΟΣ ΑΡΓΥΡΗΣ		
ΘΕΣΗ	ΘΕΣΗ "ΑΛΩΝΙΑ" - Τ.Κ. ΣΕΠΤΑΣ Δ.Ε. ΑΜΑΡΥΓΝΙΔΩΝ - ΔΗΜΟΥ ΕΡΕΤΡΙΑΣ		
ΣΥΣΤΗΜΑ ΑΝΑΦΟΡΑΣ	ΕΛΛΗΝΙΚΟ ΓΕΩΔΑΙΤΙΚΟ ΣΥΣΤΗΜΑ ΑΝΑΦΟΡΑΣ (Ε.Γ.Σ.Α. '87)		
ΤΟΠΟΓΡΑΦΙΚΟ ΔΙΑΓΡΑΜΜΑ		ΑΡ. ΣΧΕΔΙΟΥ	T/1
ΚΛΙΜΑΚΑ: 1 / 200		ΧΡΟΝΟΣ: ΙΟΥΝΙΟΣ 2015	
ΜΕΛΕΤΗΤΗΣ		ΕΛΕΓΧΟΣ	

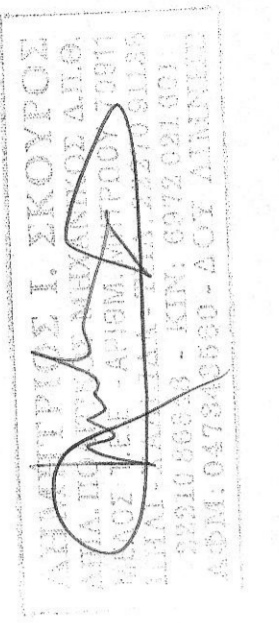

494280

494260

494240

494220

494200