

ΕΜΒΑΔΑ ΤΜΗΜΑΤΩΝ 1, 2 & 3:
 ΤΜΗΜΑ 1 : Ε1 (Α-Β-Γ-Ω-Κ-Α-Ψ-Χ-Φ-Υ-Α) = 11.300,00 τ.μ. ,
 ΤΜΗΜΑ 2 : Ε2 (Α-Μ-Ν-Ξ-Ο-Π-Ρ-Σ-Τ-Υ-Φ-Χ-Ψ-Α) = 4.699,00 τ.μ. &
 ΤΜΗΜΑ 3 : Ε3 (Δ-Ε-Ζ-Η-Θ-Ι-Κ-Ω-Δ) = 3.549,00 τ.μ.

1 (Α-Β-Γ-Ω-Κ-Ψ-Χ-Φ-Υ-Α)		
ΤΜΗΜΑ 1 : ΠΙΝΑΚΑΣ ΣΥΝΤΕΤΑΓΜΕΝΩΝ		
ΣΗΜΕΙΟ	X	Ψ
A	438226.5381	4269687.3169
B	438302.0993	4269780.5397
Γ	438322.0120	4269758.1012
Ω	438299.8999	4269724.7687
K	438337.5737	4269686.9575
Α	438353.4428	4269671.0305
Ψ	438363.2135	4269661.2242
X	438342.3925	4269639.6259
Φ	438349.8138	4269632.9234
Υ	438317.6794	4269594.6170

2 (Α-Μ-Ν-Ξ-Ο-Π-Ρ-Σ-Τ-Υ-Φ-Χ-Ψ-Α)		
ΤΜΗΜΑ 2 : ΠΙΝΑΚΑΣ ΣΥΝΤΕΤΑΓΜΕΝΩΝ		
ΣΗΜΕΙΟ	X	Ψ
A	438353.4428	4269671.0305
M	438369.1300	4269680.0000
N	438417.3498	4269718.3125
Ξ	438440.9632	4269680.5329
O	438385.4870	4269632.7438
Π	438375.9010	4269643.5680
P	438353.1730	4269621.5589
Σ	438358.9166	4269614.7204
T	438321.3151	4269589.3777
Υ	438317.6794	4269594.6170
Φ	438349.8138	4269632.9234
X	438342.3925	4269639.6259
Ψ	438363.2135	4269661.2242

3 (Δ-Ε-Ζ-Η-Θ-Ι-Κ-Ω-Δ)		
ΤΜΗΜΑ 3 : ΠΙΝΑΚΑΣ ΣΥΝΤΕΤΑΓΜΕΝΩΝ		
ΣΗΜΕΙΟ	X	Ψ
Δ	438319.3426	4269754.0773
E	438323.7047	4269754.6946
Z	438354.0267	4269771.6096
H	438387.4192	4269750.5252
Θ	438366.7819	4269733.2419
I	438357.4188	4269720.4187
K	438337.5737	4269686.9575
Ω	438299.8999	4269724.7687

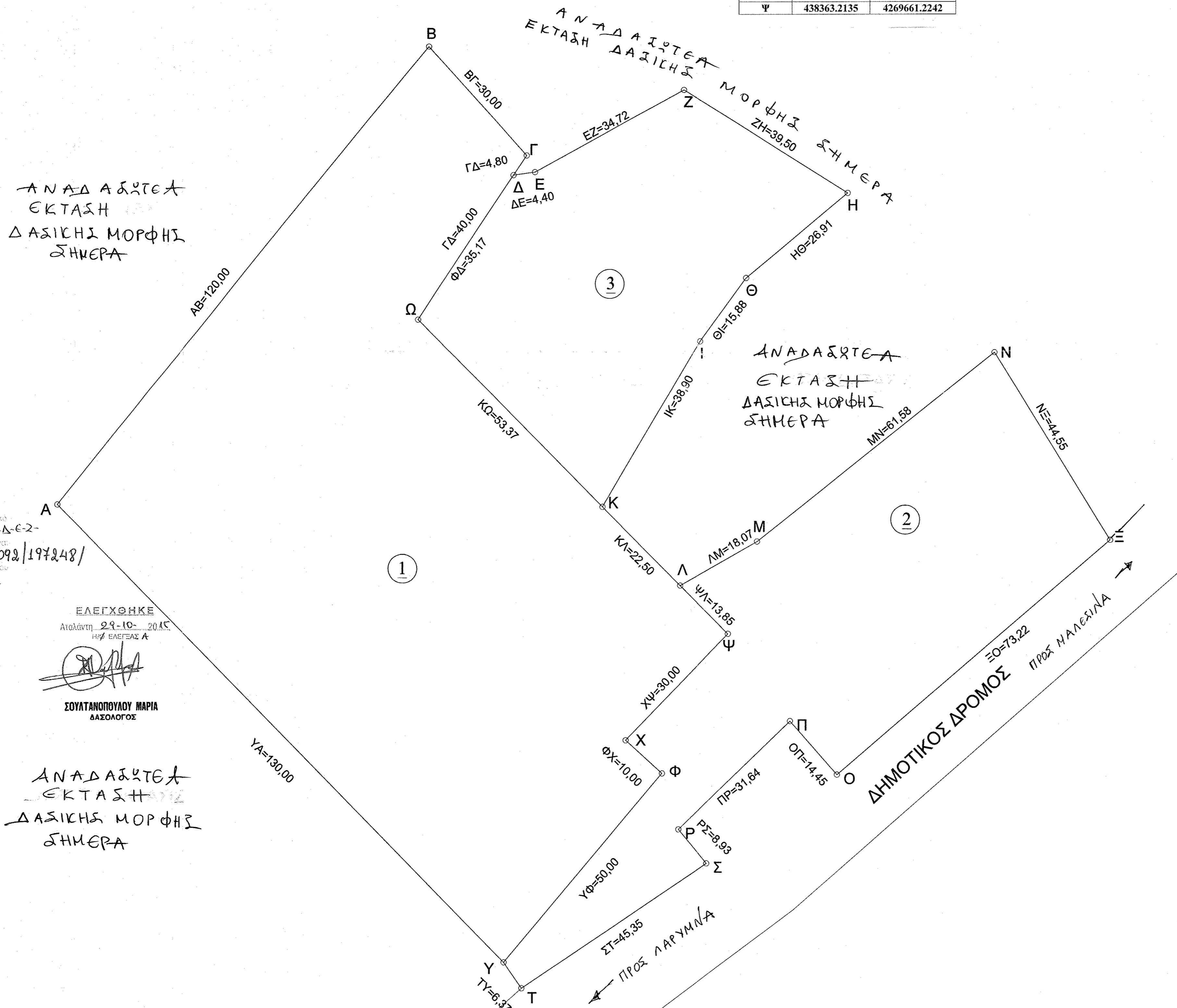

4269780
4269760
4269740
4269720
4269700
4269680
4269660
4269640
4269620
4269600
4269580

ΘΕΩΡΗΜ
 Θεωρείται το παρόν τοπογραφικό διάγραμμα με στοιχεία (Α-Β-Γ-Δ-Ε-Ζ-Η-Θ-Ι-Κ-Λ-Μ-Ν-Ξ-Ο-Π-Ρ-Σ-Τ-Υ-Φ-Χ-Ψ-Α) που είναι αναπόσπαστο τμήμα της αριθμ. 6092/197248/29-10-2015 πράξης χαρακτηρισμού του Δημοτικού Διαμερίσματος Αττάλτης.
 29-10-2015
 Κ. ΠΑΥΛΟΣ
 ΚΑΤΗΓΟΡΙΑ ΑΡΧΙΤΕΚΤΟΝΙΚΩΝ ΕΡΓΩΝ
 ΚΑΤΗΓΟΡΙΑ ΑΡΧΙΤΕΚΤΟΝΙΚΩΝ ΕΡΓΩΝ
 ΚΑΤΗΓΟΡΙΑ ΑΡΧΙΤΕΚΤΟΝΙΚΩΝ ΕΡΓΩΝ

ΕΛΕΓΧΘΗΚΕ
 Αττάλτη 29-10-2015
 Η/Φ ΕΛΕΓΧΑΣ Α
 ΣΟΥΤΑΝΟΠΟΥΛΟΥ ΜΑΡΙΑ
 ΔΑΣΟΛΟΓΟΣ

ΑΝΑΔΑΥΤΕΑ ΕΚΤΑΣΗ ΔΑΣΙΚΗΣ ΜΟΡΦΗΣ ΣΗΜΕΡΑ

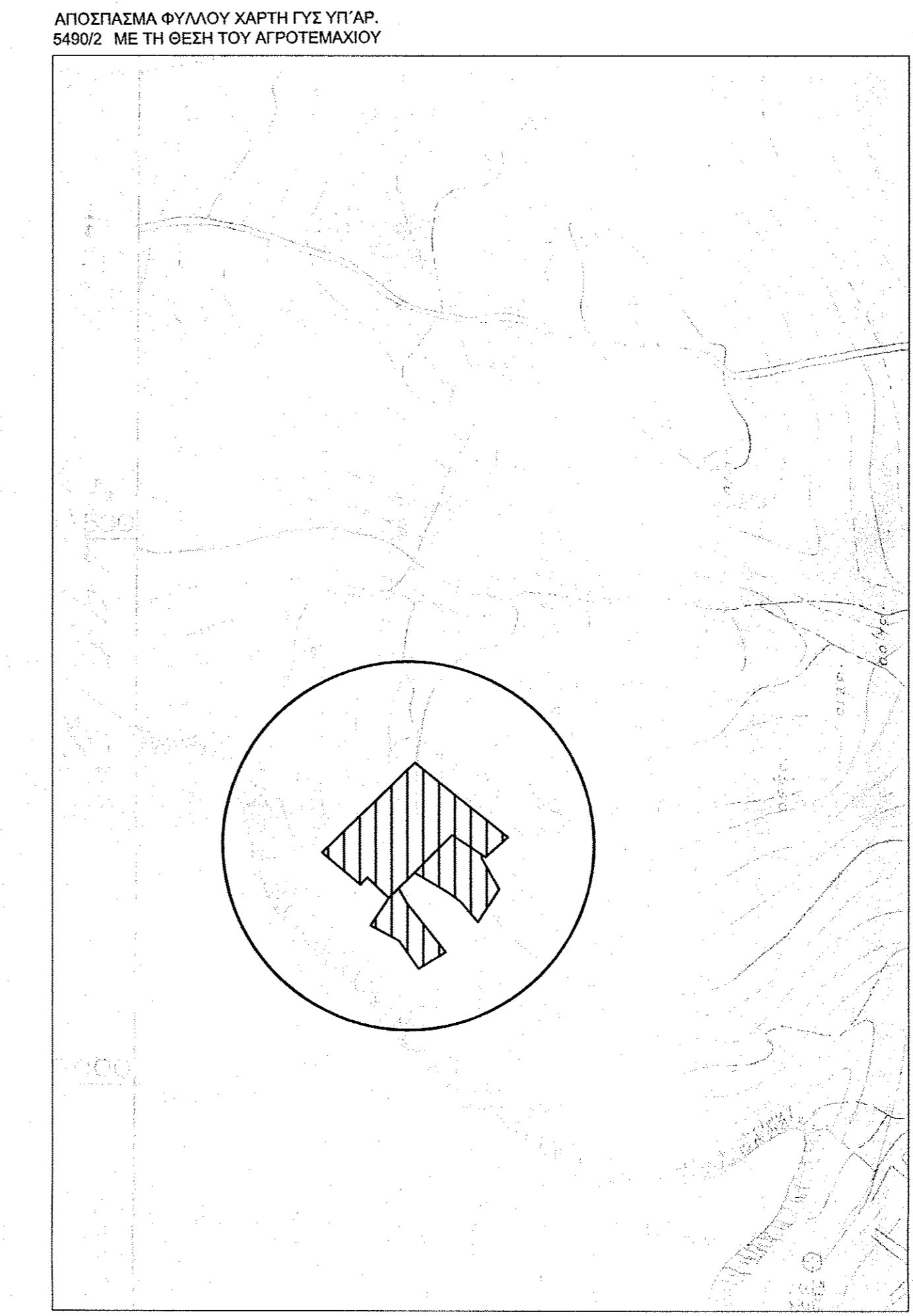

ΜΕ ΑΤΟΜΙΚΗ ΜΟΥ ΕΥΘΥΝΗ ΚΑΙ ΠΡΟΒΛΙΠΟΝΤΑΣ ΤΙΣ ΣΥΝΕΠΕΙΕΣ ΠΟΥ ΘΑ ΠΡΟΚΥΒΟΥΝ ΑΠΟ ΑΝΑΡΧΙΚΗ ΤΟΠΟΘΕΤΗΣΗ ΤΗΣ ΕΚΤΑΣΗΣ ΣΤΑ ΑΠΟΣΤΑΣΜΑΤΑ ΤΟΥ ΧΑΡΤΗ ΓΥΣ ΚΑΙ ΤΙΣ ΚΥΡΩΣΕΙΣ ΠΟΥ ΠΡΟΒΛΕΠΟΝΤΑΙ ΑΠΟ ΤΙΣ ΔΙΑΤΑΞΕΙΣ ΤΗΣ ΠΑΡ. 6 ΤΟΥ ΑΡΘΡΟΥ 22 ΤΟΥ Ν. 1599-1986 ΔΕΙΧΝΟΝ ΟΤΙ Η ΘΕΣΗ ΟΙ ΔΙΑΤΑΞΕΙΣ ΚΑΙ ΤΟ ΣΧΗΜΑ ΤΗΣ ΕΚΤΑΣΗΣ ΑΒΓΔΕΖΗΘΙΑ ΟΠΩΣ ΑΠΟΤΥΠΩΝΟΝΤΑΙ ΣΤΟ ΠΑΡΟΝ ΑΠΟΣΤΑΣΜΑ ΧΑΡΤΗ ΚΑΙ ΜΟΥ ΥΠΟΔΕΙΧΘΗΚΑΝ ΑΠΟ ΤΩΝ ΤΣΕΛΕΜΑΡΚΩ ΣΤΑΜΑΤΗ ΕΙΝΑΙ ΑΚΡΙΒΕΙΣ

- ΕΜΒΑΔΟΝ**
- ① Ε (Α-Β-Γ-Ω-Κ-Ψ-Χ-Φ-Υ-Α) = 11.300,00ΤΜ (ΤΙΤΛΟΣ 1964)
 - ② Ε (Α-Μ-Ν-Ξ-Ο-Π-Ρ-Σ-Τ-Υ-Φ-Χ-Ψ-Α) = 4.699,00ΤΜ (ΑΓΡΟΤΙΚΑ ΑΠΟ 1945)
 - ③ Ε (Δ-Ε-Ζ-Η-Θ-Ι-Κ-Ω-Δ) = 3.549,00ΤΜ (ΑΓΡΟΤΙΚΑ ΑΠΟ 1945)

ΔΗΛΩΣΗ ΤΟΥ Ν. 651/77

-Το υπό τα στοιχεία ΑΒΓΔΕΖΗΘΙΚΑΜΝΞΟΠΡΣΤΥΑ αγροτεμάχιο που βρίσκεται εκτός οικισμού του δημοτικού διαμερίσματος ΛΑΡΥΜΝΑΣ είναι άρτο & οικοδομήσιμο.

-Το παρόν τοπογραφικό συντάχεται σύμφωνα με τις διατάξεις της παραγράφου 1 του άρθρου 5 του Ν 651/77.

ΔΗΛΩΣΗ ΥΛΟΠΟΙΗΣΗΣ ΟΡΙΩΝ

Οι υπογραφών ιδιοκτητή του αγροτεμαχίου (ΑΒΓΔΕΖΗΘΙΚΑΜΝΞΟΠΡΣΤΥΑ) που φαίνεται στο διάγραμμα αυτό δηλώνω ότι τα όρια που έχω υλοποιήσει σ αυτό είναι σωστά.

κυριος εργου - proprietor : ΤΣΕΛΕΜΑΡΚΟΣ ΣΤΑΜΑΤΙΟΣ ΤΣΕΛΕΜΑΡΚΟΣ ΔΗΜΗΤΡΙΟΣ	
εργο - project : ΑΠΟΤΥΠΩΣΗ ΟΙΚΟΠΕΔΟΥ	
θεση - emplacement : ΔΗΜΟΤΙΚΟ ΔΙΑΜΕΡΙΣΜΑ ΛΑΡΥΜΝΑΣ-ΘΕΣΗ ΤΣΟΥΜΑ	
μελετητες : ΓΙΩΡΓΟΣ ΨΑΡΡΑΣ Πτυχ. Πολιτικός Μηχανικός	
σχεδιο - design : ΤΟΠΟΓΡΑΦΙΚΟ	α/α σχεδίου No of design T 1
ημερ/νια - date ΜΑΙΟΣ 2015	κλιμακα - scale 1 / 500
σφραγίδα / υπογραφή stamp / signature	
ΓΕΩΡΓΙΟΣ ΠΥΡΓΚΟΣ ΠΥΡΓΚΟΣ ΓΕΩΤΕΧΝΙΚΟΣ ΜΗΧΑΝΙΚΟΣ Τ/Ε ΜΕΛΟΣ Ε.Ε.Τ.Ε.Μ. Α.Μ. 28938 ΤΥΡΑΣ 30Α - ΡΕΘΥΜΝΑΗ Τ.Κ. 111 42 Α.Φ.Μ. 079879642 - ΔΟΥ ΙΑ' ΑΘΗΝΩΝ	

438190 438210 438230 438250 438270 438290 438310 438330 438350 438370 438390 438410 438430 438450