

Επίσημο εκτύπωμα: ΑΡΧΙΤΕΚΤΟΝΙΚΟ ΠΡΟΤΥΠΟ ΜΕΤΡΗΣΗΣ ΚΑΙ ΜΕΤΑΦΡΑΣΗΣ ΤΗΣ ΕΠΙΣΤΗΜΟΝΙΚΗΣ ΕΡΕΥΝΑΣ ΤΟΥ ΚΑΠΕΡΑΥΤΟΥ ΚΑΠΕΡΑΥΤΟΥ

ΣΤΑΘΜΟΣ	Χ	Υ	Ε	Μ	Σ
1	250.442.42	425.749.42	1.00	0.00	0.00
2	250.442.42	425.749.42	1.00	0.00	0.00
3	250.442.42	425.749.42	1.00	0.00	0.00
4	250.442.42	425.749.42	1.00	0.00	0.00
5	250.442.42	425.749.42	1.00	0.00	0.00
6	250.442.42	425.749.42	1.00	0.00	0.00
7	250.442.42	425.749.42	1.00	0.00	0.00
8	250.442.42	425.749.42	1.00	0.00	0.00
9	250.442.42	425.749.42	1.00	0.00	0.00
10	250.442.42	425.749.42	1.00	0.00	0.00
11	250.442.42	425.749.42	1.00	0.00	0.00
12	250.442.42	425.749.42	1.00	0.00	0.00
13	250.442.42	425.749.42	1.00	0.00	0.00
14	250.442.42	425.749.42	1.00	0.00	0.00
15	250.442.42	425.749.42	1.00	0.00	0.00
16	250.442.42	425.749.42	1.00	0.00	0.00
17	250.442.42	425.749.42	1.00	0.00	0.00
18	250.442.42	425.749.42	1.00	0.00	0.00
19	250.442.42	425.749.42	1.00	0.00	0.00
20	250.442.42	425.749.42	1.00	0.00	0.00

ΜΕΤΡΗΣΕΙΣ
 ΗΜΕΡΟΜΗΝΙΑ: 2015
 ΟΡΓΑΝΙΣΜΟΣ: ΚΑΠΕΡΑΥΤΟΣ ΚΑΠΕΡΑΥΤΟΣ
 ΤΕΧΝΙΚΟΣ: ΠΑΝ. ΝΙΚΟΛΟΠΟΥΛΟΣ
 ΠΡΟΫΠΟΛΟΓΙΣΜΟΣ: 1.000.000,00 €
 ΑΝΤΙΚΕΙΜΕΝΟ: ΜΕΤΡΗΣΗ ΚΑΙ ΜΕΤΑΦΡΑΣΗ ΤΗΣ ΕΠΙΣΤΗΜΟΝΙΚΗΣ ΕΡΕΥΝΑΣ ΤΟΥ ΚΑΠΕΡΑΥΤΟΥ ΚΑΠΕΡΑΥΤΟΥ

ΜΕΤΡΗΣΕΙΣ
 ΗΜΕΡΟΜΗΝΙΑ: 2015
 ΟΡΓΑΝΙΣΜΟΣ: ΚΑΠΕΡΑΥΤΟΣ ΚΑΠΕΡΑΥΤΟΣ
 ΤΕΧΝΙΚΟΣ: ΠΑΝ. ΝΙΚΟΛΟΠΟΥΛΟΣ
 ΠΡΟΫΠΟΛΟΓΙΣΜΟΣ: 1.000.000,00 €
 ΑΝΤΙΚΕΙΜΕΝΟ: ΜΕΤΡΗΣΗ ΚΑΙ ΜΕΤΑΦΡΑΣΗ ΤΗΣ ΕΠΙΣΤΗΜΟΝΙΚΗΣ ΕΡΕΥΝΑΣ ΤΟΥ ΚΑΠΕΡΑΥΤΟΥ ΚΑΠΕΡΑΥΤΟΥ

ΜΕΤΡΗΣΕΙΣ
 ΗΜΕΡΟΜΗΝΙΑ: 2015
 ΟΡΓΑΝΙΣΜΟΣ: ΚΑΠΕΡΑΥΤΟΣ ΚΑΠΕΡΑΥΤΟΣ
 ΤΕΧΝΙΚΟΣ: ΠΑΝ. ΝΙΚΟΛΟΠΟΥΛΟΣ
 ΠΡΟΫΠΟΛΟΓΙΣΜΟΣ: 1.000.000,00 €
 ΑΝΤΙΚΕΙΜΕΝΟ: ΜΕΤΡΗΣΗ ΚΑΙ ΜΕΤΑΦΡΑΣΗ ΤΗΣ ΕΠΙΣΤΗΜΟΝΙΚΗΣ ΕΡΕΥΝΑΣ ΤΟΥ ΚΑΠΕΡΑΥΤΟΥ ΚΑΠΕΡΑΥΤΟΥ

ΦΩΤΙΟΣ ΠΑΝ. ΝΙΚΟΛΟΠΟΥΛΟΣ
 ΠΤΥΧΙΑΧΟΣ ΜΗΧΑΝΙΚΟΣ
 ΔΙΠΛΩΜΑΤΗΣ Ε.Μ.Π.Θ.
 ΠΡΟΣΦ. Σ. ΖΑΧΑΡΩΣ
 Δ/ΝΣΗ ΜΕΤΡΗΣΕΩΝ ΚΑΙ ΜΕΤΑΦΡΑΣΗΣ

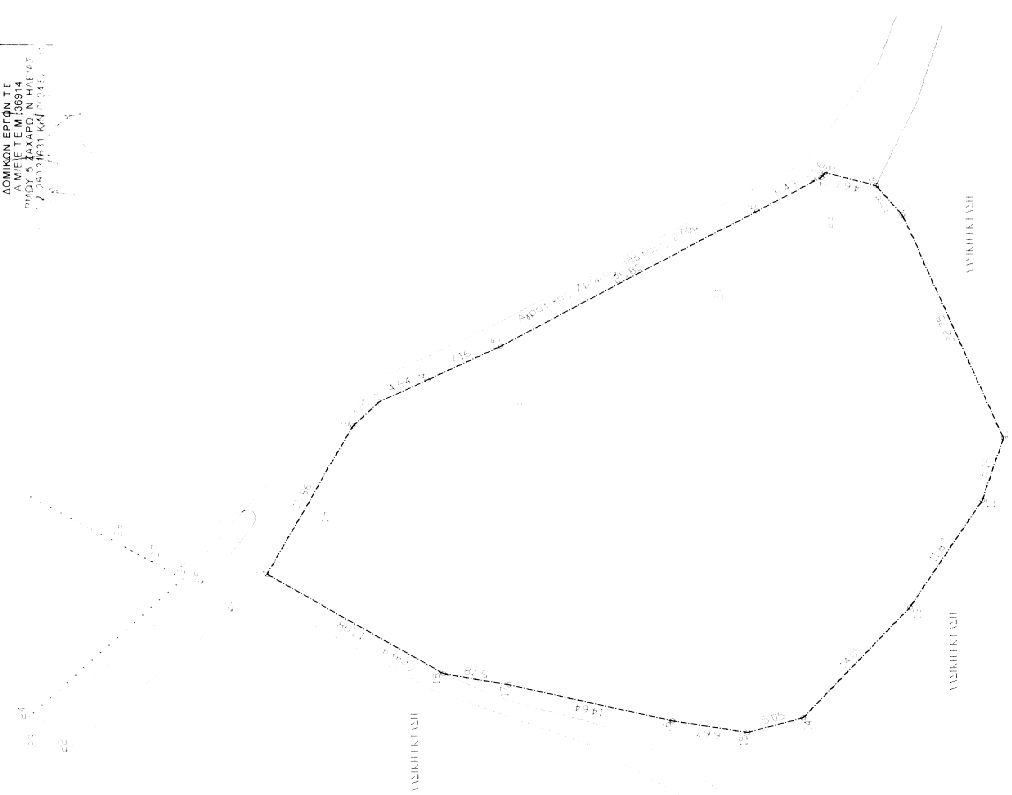
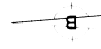
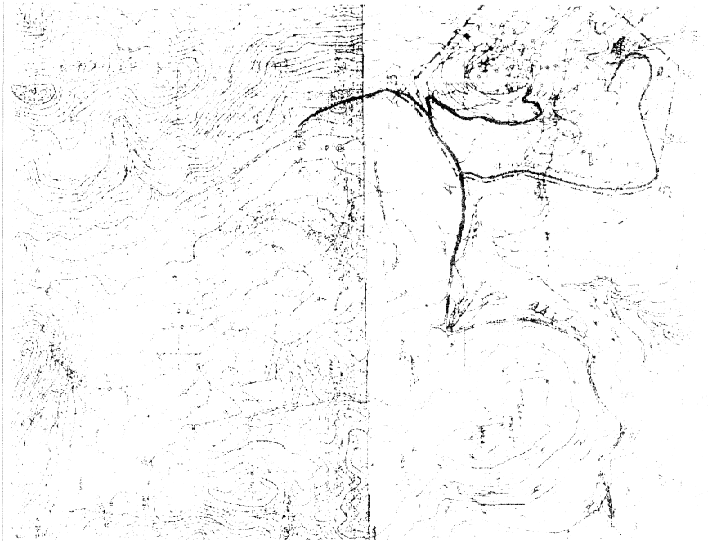

ΤΕΧΝΙΚΟ ΓΡΑΦΕΙΟ Φωτ. Π. ΝΙΚΟΛΟΠΟΥΛΟΣ ΠΟΛΙΤΙΚΟΣ ΜΗΧΑΝΙΚΟΣ Γ.Ε. ΕΡΜΟΥΣ - ΖΑΧΑΡΩΝ ΗΡΑΣ ΤΗΛ. 26260 31837	
ΑΡΙΣΤΟΜΕΝΗΣ ΔΡΑΚΟΠΟΥΛΟΣ του ΔΙΟΝΥΣΙΟΥ	
ΑΠΟΤΥΠΩΣΗ ΑΓΡΟΤΕΜΑΧΙΟΥ	
ΤΟΠΟΓΡΑΦΙΚΟ ΔΙΑΓΡΑΜΜΑ	
"ΚΑΜΠΟΣ" κτημ. περ. Τ.Κ ΣΜΕΡΝΑΣ Δημ. ΖΑΧΑΡΩΣ	
ΝΙΚΟΛΟΠΟΥΛΟΣ ΦΩΤΙΟΣ	
ΝΟΣΕΜΒΡΙΟΣ 2015	A-1
1:250/	