

**ΕΜΒΑΔΟΜΕΤΡΗΣΗ ΟΙΚΟΠΕΔΟΥ**

Με τη βοήθεια  
των ορθογωνικών συντεταγμένων  
των κορυφών του.

A/A	X	Y	ΜΗΚΟΣ (m)
A1	37948.199	4331985.43	A1-A2: 27.05
A2	37954.548	4331980.84	A2-A3: 81.40
A3	37916.178	4331946.61	A3-A4: 48.90
A4	37968.528	4331955.93	A4-A5: 41.05
A5	37947.438	4331963.81	A5-A6: 68.05
A6	37900.571	4331948.57	A6-A1: 44.85
A7	37908.191	4331985.43	

$E_{A1,A2,A3,A4,A5,A6,A1} = 1693.90 \text{ τ.μ}$

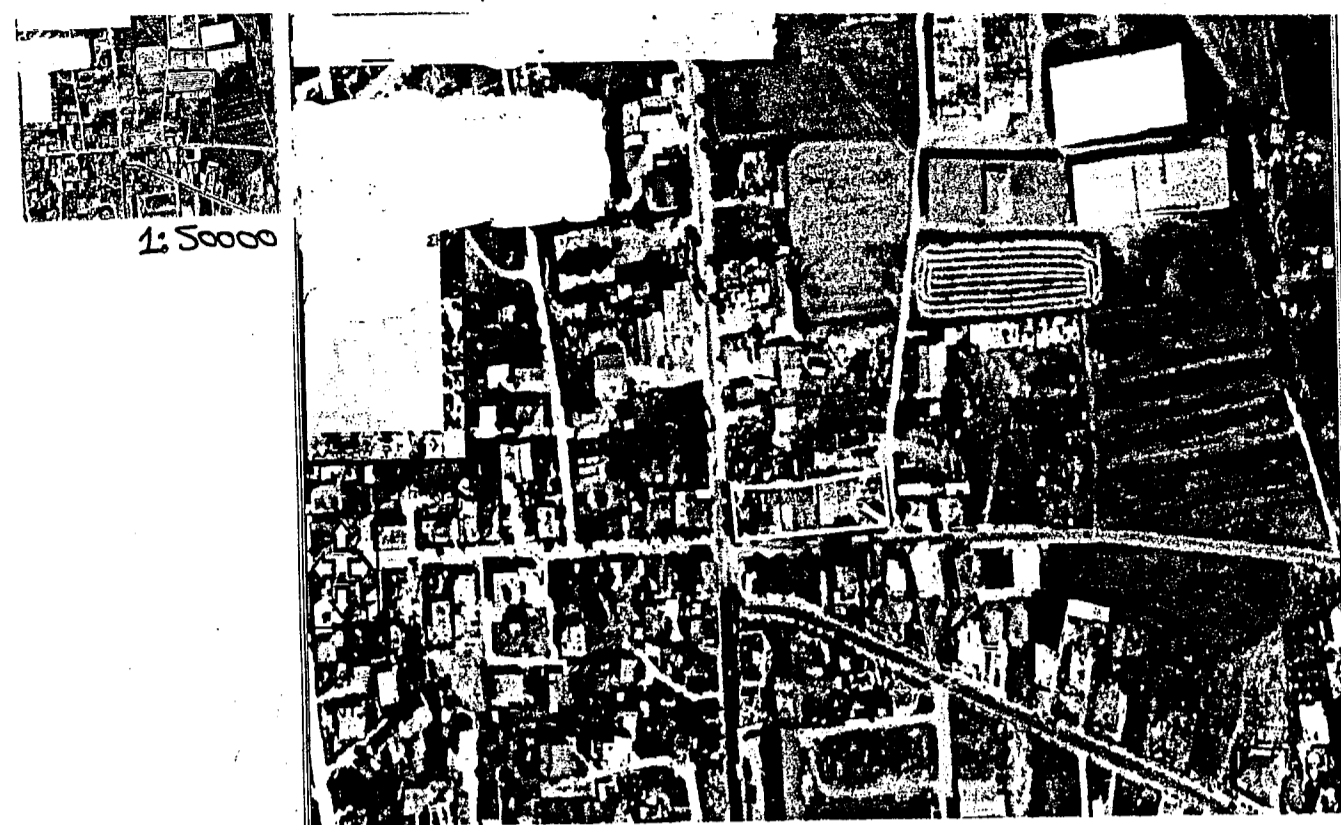

**ΣΗΜΕΙΩΣΗ:**

Οι συντεταγμένες που αναφέρονται στο Τοπογραφικό Διάγραμμα είναι στο  
Ελληνικό Γεωδαιτικό Σύστημα Αναφοράς 1987 (ΕΓΣΑ' 87).

**ΤΜΗΜΑ 1**

ΕΜΒΑΔΟΝ (A1-A2-A3-A4-A5-A6-A1) = 1643.90 τ.μ.

ΤΙΤΛΟΣ ΙΔΙΟΚΤΗΣΙΑΣ : 8198 / 02.11.1978 (Συμφωνία : Νικόλαος Αμπερόπουλος)  
ΙΔΙΟΚΤΗΤΗΣ : ΓΕΩΡΓΙΟΣ ΑΡΓΥΡΟΠΟΥΛΟΣ

**ΔΗΛΩΣΗ ΥΛΟΠΟΙΗΣΗΣ ΚΑΙ ΥΠΟΔΕΙΞΗΣ ΟΡΙΩΝ**

Ο κάτωθι υπογεγραμμένος ιδιοκτήτης του αγροκτηματός που φαίνεται στο  
διάγραμμα υπό τα στοιχεία (A1,A2,A3,A4,A5,A6,A1) που βρίσκεται εκτός  
ότι τα όρια που έχουν υλοποιηθεί και υποδεικνύονται στον συντάξαντα το διάγραμμα  
Μηχανικό είναι ορθά.

Οι δηλώνω

**ΔΗΛΩΣΗ ΜΗΧΑΝΙΚΟΥ (N.651/77)**

Ο κάτωθι υπογεγραμμένος Μηχανικός (Νικόλαος Αμπερόπουλος) Μηχανικός  
δηλώνω ότι το αγροκτήμα υπό τα στοιχεία (A1,A2,A3,A4,A5,A6,A1) που βρίσκεται εκτός  
ρημοτομικού σχεδίου του Δήμου Αλμυρού και εντός ζώνης είναι άρτιο κατά περιεκτική  
επειδή προϋφίσταται αυτοίσιον προ του έτους 1962 αλλά δεν είναι οικοδομήσιμο επειδή  
βρίσκεται εντός χώρου πρασίνου.

Το ανωτέρω ακίνητο δεν υπάγεται στις διατάξεις του Ν.1337 / 83 και δεν οφείλει  
εισαφορά σε χρήση. Επίσης το ακίνητο δεν υπάγεται σε περιοχή που έχει κηρυχθεί υπό  
κηριαστροφή για το Εθνικό Κτηματολόγιο σύμφωνα με το Ν.2308 / 95, βρίσκεται  
εντός ορίων Γ.Π.Σ. και σε απόσταση μεγαλύτερη των 800 μ. από τη θάλασσα.

Ο δήμος Αλμυρού  
Νικόλαος Αμπερόπουλος  
Μηχανικός  
Επισημαίνω ότι ο κτηματολόγος  
Αλμυρού 47000  
Αλμυρού 47000  
Αλμυρού 47000

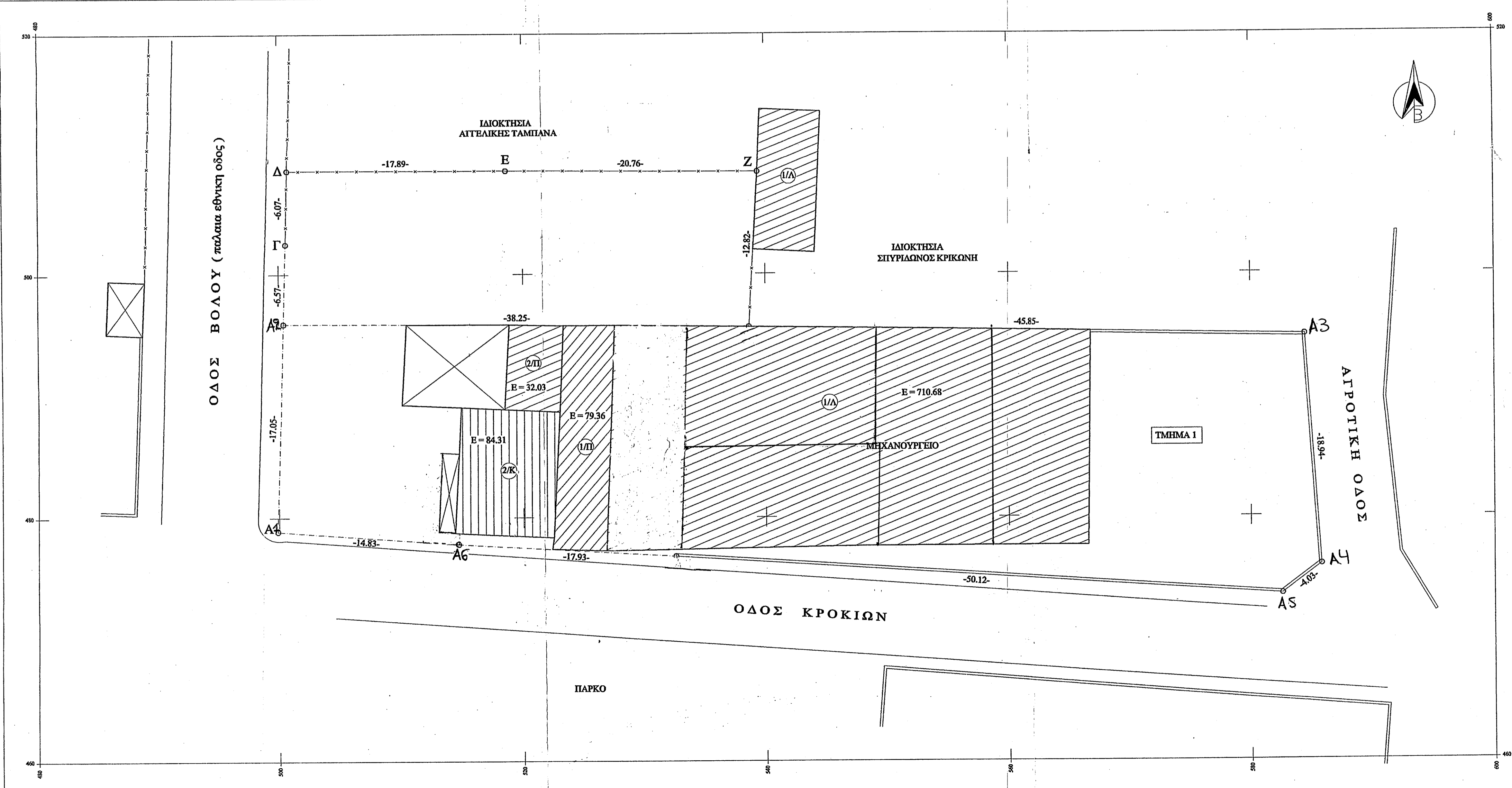

Έγινε έλεγχος  
Αλμυρός, 4-4-2016  
Ο Δασάρχης  
Σύμφωνα με το αριθμ. 11.511/59451  
έγγραφο μας και προσαρτάται  
σ' αυτό.  
Αλμυρός, 5/4/2016  
Ο Δασάρχης

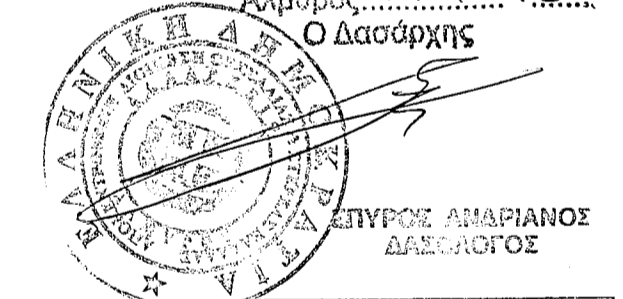

**ΤΟΠΟΓΡΑΦΙΚΟ ΔΙΑΓΡΑΜΜΑ**

ΙΔΙΟΚΤΗΣΙΑΣ : ΓΕΩΡΓΙΟΥ ΑΡΓΥΡΟΠΟΥΛΟΥ

ΠΟΥ ΒΡΙΣΚΕΤΑΙ ΕΚΤΟΣ ΕΓΚΕΚΡΙΜΜΕΝΟΥ  
ΡΥΜΟΤΟΜΙΚΟΥ ΣΧΕΔΙΟΥ ΤΟΥ ΔΗΜΟΥ ΑΛΜΥΡΟΥ

ΧΡΟΝΟΣ ΜΕΛΕΤΗΣ: 09 / 2016  
ΚΛΙΜΑΚΑ 1 : 200

**Ο ΜΕΛΕΤΗΤΗΣ**

ΓΕΩΡΓΙΟΣ ΚΩΝ. ΘΩΡΑΚΟΣ  
ΑΡΧΙΤΕΚΤΟΝΟΣ ΑΡΧΙΤΕΚΤΟΝΟΣ  
ΠΟΛΥΤΕΧΝΕΙΟ ΥΠΕΡΑΧΩΟΥ  
ΑΛΜΥΡΟΥ 47000  
ΑΛΜΥΡΟΥ 47000  
ΑΛΜΥΡΟΥ 47000