



ΠΙΝΑΚΕΣ ΣΥΝΤΕΤΑΓΜΕΝΩΝ ΚΟΡΥΦΩΝ (ΕΓΣΑ 87)

Κορυφές Υπέρδου (ΕΓΣΑ 87)

| ΣΗΜΕΙΟ                | X         | Y          |
|-----------------------|-----------|------------|
| 1                     | 234824.90 | 4359312.48 |
| 2                     | 234829.54 | 4359311.53 |
| 3                     | 234848.70 | 4359307.08 |
| 4                     | 234877.90 | 4359300.18 |
| 5                     | 234879.81 | 4359292.60 |
| 6                     | 234877.02 | 4359264.47 |
| 7                     | 234867.10 | 4359252.02 |
| 8                     | 234846.09 | 4359229.60 |
| 9                     | 234839.03 | 4359222.45 |
| 10                    | 234825.92 | 4359226.84 |
| 11                    | 234818.19 | 4359230.43 |
| 12                    | 234818.69 | 4359254.15 |
| 13                    | 234819.24 | 4359284.97 |
| 14                    | 234820.86 | 4359292.68 |
| 15                    | 234822.80 | 4359302.80 |
| <b>E = 4,060,841μ</b> |           |            |

Το γεωμετρικό με εμβάδα 4.080,84μ<sup>2</sup> βρίσκεται εκτός σχεδίου, εκτός ορίων οικισμού και εκτός ΖΟΕ.

Κορυφές έκτασης 1

| ΣΗΜΕΙΟ                 | X          | Y           |
|------------------------|------------|-------------|
| 1                      | 234824.90  | 4359312.48  |
| 2                      | 234829.54  | 4359311.53  |
| 21                     | 234837.681 | 4359309.642 |
| 20                     | 234835.744 | 4359281.512 |
| 19                     | 234834.111 | 4359259.123 |
| 18                     | 234832.217 | 4359240.032 |
| 17                     | 234831.063 | 4359231.188 |
| 16                     | 234830.989 | 4359225.142 |
| 10                     | 234825.92  | 4359226.84  |
| 11                     | 234818.19  | 4359230.43  |
| 12                     | 234818.69  | 4359254.15  |
| 13                     | 234819.24  | 4359284.97  |
| 14                     | 234820.86  | 4359292.68  |
| 15                     | 234822.80  | 4359302.80  |
| <b>E1 = 1,248,981μ</b> |            |             |

Κορυφές έκτασης 2

| ΣΗΜΕΙΟ                | X          | Y           |
|-----------------------|------------|-------------|
| 22                    | 234841.047 | 4359308.861 |
| 3                     | 234848.70  | 4359307.08  |
| 4                     | 234877.90  | 4359300.18  |
| 5                     | 234879.81  | 4359292.60  |
| 6                     | 234877.02  | 4359264.47  |
| 7                     | 234867.10  | 4359252.02  |
| 8                     | 234846.09  | 4359229.60  |
| 9                     | 234839.03  | 4359222.45  |
| 29                    | 234834.484 | 4359223.972 |
| 28                    | 234834.537 | 4359226.833 |
| 27                    | 234834.632 | 4359231.444 |
| 26                    | 234836.553 | 4359247.294 |
| 25                    | 234838.860 | 4359277.850 |
| 24                    | 234839.714 | 4359290.980 |
| 23                    | 234840.299 | 4359299.900 |
| <b>E = 2,523,121μ</b> |            |             |

Κορυφές έκτασης 3

| ΣΗΜΕΙΟ              | X          | Y           |
|---------------------|------------|-------------|
| 21                  | 234837.681 | 4359309.642 |
| 22                  | 234841.047 | 4359308.861 |
| 23                  | 234840.299 | 4359299.900 |
| 24                  | 234839.714 | 4359290.980 |
| 25                  | 234838.860 | 4359277.850 |
| 26                  | 234836.553 | 4359247.294 |
| 27                  | 234834.632 | 4359231.444 |
| 28                  | 234834.537 | 4359226.833 |
| 29                  | 234834.484 | 4359223.972 |
| 16                  | 234830.989 | 4359225.142 |
| 17                  | 234831.063 | 4359231.188 |
| 18                  | 234832.217 | 4359240.032 |
| 19                  | 234834.111 | 4359259.123 |
| 20                  | 234835.744 | 4359281.512 |
| <b>E = 288,841μ</b> |            |             |

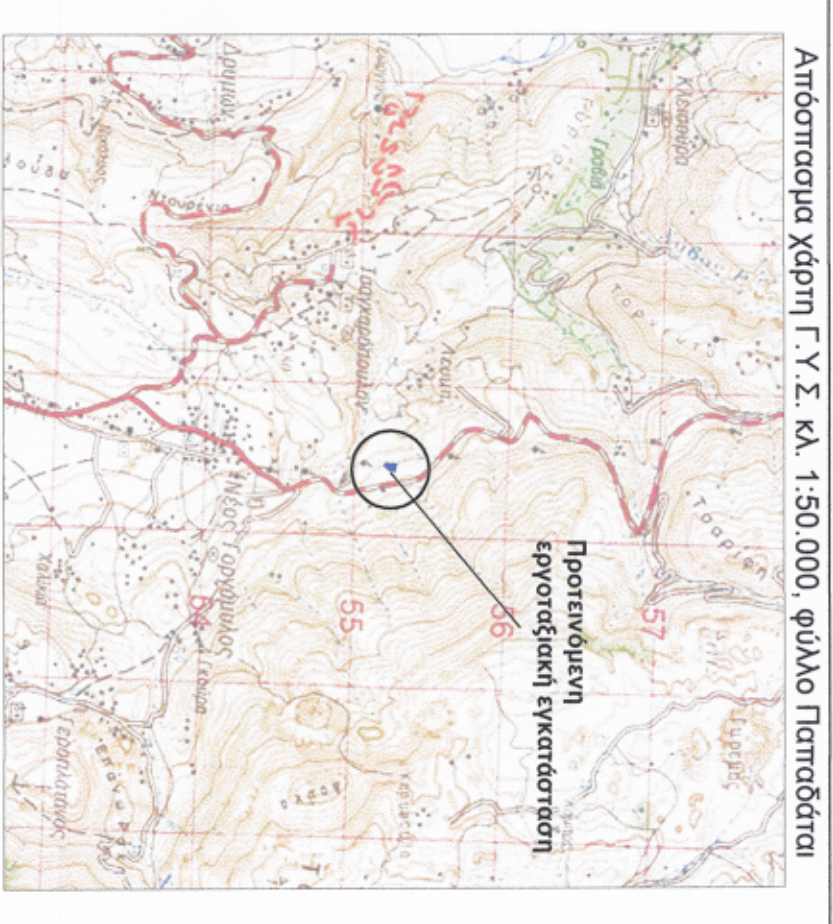

Παράρτημα: Το δικτυώμα είναι ενσωματωμένο στο κοσμητικό σχέδιο των συντακτικών ΕΓΣΑ 87

- ΥΠΟΜΗΝΙΑ ΣΧΕΔΙΟΥ :**
- Όριο υπέρδου προτεινόμενης εμπορεύσιμης εκκατάστασης - τριπλής χαρακτηρισμού έκτασης
  - Εκτεταμένο όριο απαλλοτριωμένης ΙΟΝΙΑΣ ΟΔΟΥ (ΚΥΑ 1101207/6690/00/06.11.2008 - ΦΕΚ 529/25.11.2008).
  - Εκτεταμένο όριο απαλλοτριωμένης ΙΟΝΙΑΣ ΟΔΟΥ (α.π. 131/12/4.03.2015 Απόφαση Διεύθυνσης Διοικητικών Τομέων & Γεωμητρικής του Υπ. Οικ., Τροφ. Νουτρ. & Τουρισμ. - ΑΔΑ: ΒΧΖΑ4659Θ9Θ-ΨΩΜ).
  - Όριο Διοικητικών εκτάσεων της παρ. 2 του άρθρ. 3 του Ν. 998/1979 ως ισχύει σήμερα.
  - Όριο οδοστρωμάτων (εμπορικά, βιοτικά, κλπ.)

**ΕΛΛΗΝΙΚΗ ΔΗΜΟΚΡΑΤΙΑ**  
**ΥΠΟΥΡΓΕΙΟ ΥΠΟΔΟΜΩΝ, ΜΕΤΑΦΟΡΩΝ & ΔΙΚΤΥΩΝ**  
**ΕΥΔΕ ΕΠ Κ&Δ Ε**

**ΝΕΑ ΟΔΟΣ Α.Ε.**  
**ΝΕΑ ΟΔΟΣ S. Α.**

**ΣΥΜΒΑΣΗ ΠΑΡΑΧΩΡΗΣΗΣ / CONCESSION AGREEMENT**

**ΜΕΛΕΤΗ - ΚΑΤΑΣΤΑΣΗ - ΧΡΗΜΑΤΟΔΟΤΗΣΗ - ΑΝΤΙΟΧΡΙΑ - ΣΥΝΤΗΡΗΣΗ ΚΑΙ ΕΚΜΕΤΑΛΛΕΥΣΗ ΤΩΝ ΑΥΤΟΚΙΝΗΤΟΔΡΟΜΩΝ ΙΟΝΙΑ ΟΔΟΣ ΑΠΟ ΑΝΤΙΡΡΙΟ ΜΕΡΙΚΗ ΚΑΙ ΤΑ ΙΩΑΝΝΙΝΑ, ΠΛΕΘΡΟ ΑΠΟ ΛΟΝΙΝΑ (ΑΚ ΜΕΤΑΜΟΡΦΩΣΗΣ ΜΕΡΙΚΗ ΤΩΝ ΙΩΑΝΝΙΝΩΝ) ΚΑΙ ΣΥΝΔΕΤΗΡΙΟΣ ΚΥΛΩΣ ΤΟΥ ΠΛΕΘΡΟ ΑΠΟ ΣΧΗΜΑΤΑΡΙ ΕΩΣ ΧΑΛΚΙΔΑ**

**DESIGN - CONSTRUCTION - FINANCING - OPERATION - MAINTENANCE AND EXPLOITATION OF THE MOTORWAYS IONIA ODOS FROM ANTIRRIO TO IOANNINA, PARTIE FROM ATHENS (METAMORPHOSIS (PART) TO IOANNINA) AND PARTIE CONNECTION BRANCH FROM SCHIMATARI TO CHALKIDA**

**ΤΟΠΟΓΡΑΦΙΚΟ ΔΙΑΓΡΑΜΜΑ**  
**ΜΟΝΑΔΑ ΠΑΡΑΤΟΡΓΗΣ ΔΣΦΑΛΟΤΗΤΑΣ ΣΤΗ Χ.Θ. 164+850 ΤΗΣ ΙΟΝΙΑΣ ΟΔΟΥ,**  
**στη Δημοτική Ενότητα Ανωγειού, Δήμου Ζηφύου, Π.Ε. Πραγέλης**  
**ΑΙΤΙΝΙΑ ΠΡΑΞΗΣ ΧΑΡΑΚΤΗΡΙΣΜΟΥ**

ΚΑΙΜΑΚΑ / SCALE: 1:500

ΦΥΛΛΟ / SHEET No 1 of 1

**ΚΟΙΝΩΠΡΑΞΙΑ ΕΥΡΩ ΙΟΝΙΑ**  
**ΑΕΚΩΡ ΠΡΕΖΟΠΟΥΛΟΣ 95**  
**ΑΘΗΝΑ Τ.Κ. 115 26**  
**ΑΦΤΗ-ΦΩΣΤΑΦΑΞ-ΑΔΥ: FR-AGHNON**  
**ΤΗΛ: 210-9909000 - FAX: 210 6960998**

**ΠΕΡΙΓΡΑΦΗ - DESCRIPTION**  
**Κ / Z EURO IONIA - J / V EURO IONIA**

ΕΓΚΛΙΣΗ / SIGNATURE: ΣΤΑΥΡΟΣ ΚΑΡΑΦΛΩΣ  
 ΗΜΕΡΑ / DATE: 03.11.2015

ΕΓΚΛΙΣΗ / SIGNATURE: ΜΗΝΙΑ / DATE:

**1. ΕΚΡΙΝΕΤΑΙ.**  
 APPROVED.  
 Εργασία, πρόταση, σχέδιο, κείμενο, κλπ.  
 Works should not proceed.

**2. ΑΝΕΧΘΕΝ ΚΑΙ ΕΜΠΡΟΒΛΑ**  
 RECEIVED AND FORWARDED.  
 Εργασία, πρόταση, σχέδιο, κείμενο, κλπ.  
 Works may proceed.

**3. ΔΕΝ ΜΠΟΡΕΙΤΕ ΕΓΚΛΙΣΕΙΝ.**  
 REJECTED.  
 Εργασία, πρόταση, σχέδιο, κείμενο, κλπ.  
 Works may not proceed.

ΑΔΑ ΑΝΑΡΤΗΣΗ ΣΧΕΔΙΟΥ ΔΕΛΤΑΥΟΝ ΜΕΤΕΤΗΛΗ ΑΝΤΙΟΧΡΙΑ ΚΑΙ ΤΕ ΕΡΓΑΣΙΑ ΤΟΥ ΑΥΤΟΚΙΝΗΤΟ ΔΡΟΜΟΥ ΤΗΣ ΙΟΝΙΑΣ ΟΔΟΥ ΚΑΙ ΤΗΣ ΕΚΜΕΤΑΛΛΕΥΣΗΣ ΤΗΣ ΜΕΡΙΚΗΣ ΑΥΤΟΚΙΝΗΤΟΔΡΟΜΟΥ ΙΟΝΙΑ ΟΔΟΣ ΑΠΟ ΑΝΤΙΡΡΙΟ ΜΕΡΙΚΗ ΚΑΙ ΤΑ ΙΩΑΝΝΙΝΑ, ΠΛΕΘΡΟ ΑΠΟ ΛΟΝΙΝΑ (ΑΚ ΜΕΤΑΜΟΡΦΩΣΗΣ ΜΕΡΙΚΗ ΤΩΝ ΙΩΑΝΝΙΝΩΝ) ΚΑΙ ΣΥΝΔΕΤΗΡΙΟΥ ΚΥΛΩΣ ΤΟΥ ΠΛΕΘΡΟ ΑΠΟ ΣΧΗΜΑΤΑΡΙ ΕΩΣ ΧΑΛΚΙΔΑ ΠΡΟΣΒΑΣΙΜΟΤΗΤΑ ΣΤΟΝ ΔΕΣΦΑΛΟΤΗΤΑ ΤΗΣ Χ.Θ. 164+850 ΤΗΣ ΙΟΝΙΑΣ ΟΔΟΥ, ΣΤΗ ΔΗΜΟΤΙΚΗ ΕΝΟΤΗΤΑ ΑΝΩΓΕΙΟΥ, ΔΗΜΟΥ ΖΗΦΥΟΥ, Π.Ε. ΠΡΑΓΕΛΗΣ