

Α/Α	X	Y
A	408892.14	4043361.46
B	408901.66	4043373.56
Γ	408909.87	4043383.08
Δ	408915.42	4043390.37
Ε	408918.60	4043396.59
Z	408918.86	4043409.43
H	408908.80	4043410.49
Θ	408898.48	4043410.09
I	408891.20	4043411.15
K	408883.40	4043411.55
Λ	408877.31	4043410.49
Λ'	408842.16	4043412.12
P'	408839.26	4043335.68
Σ'	408841.06	4043333.47
Σ	408846.74	4043331.62
α	408858.19	4043340.88
β	408861.74	4043346.27
γ	408877.20	4043356.36
δ	408882.66	4043355.13
X	408887.38	4043355.77

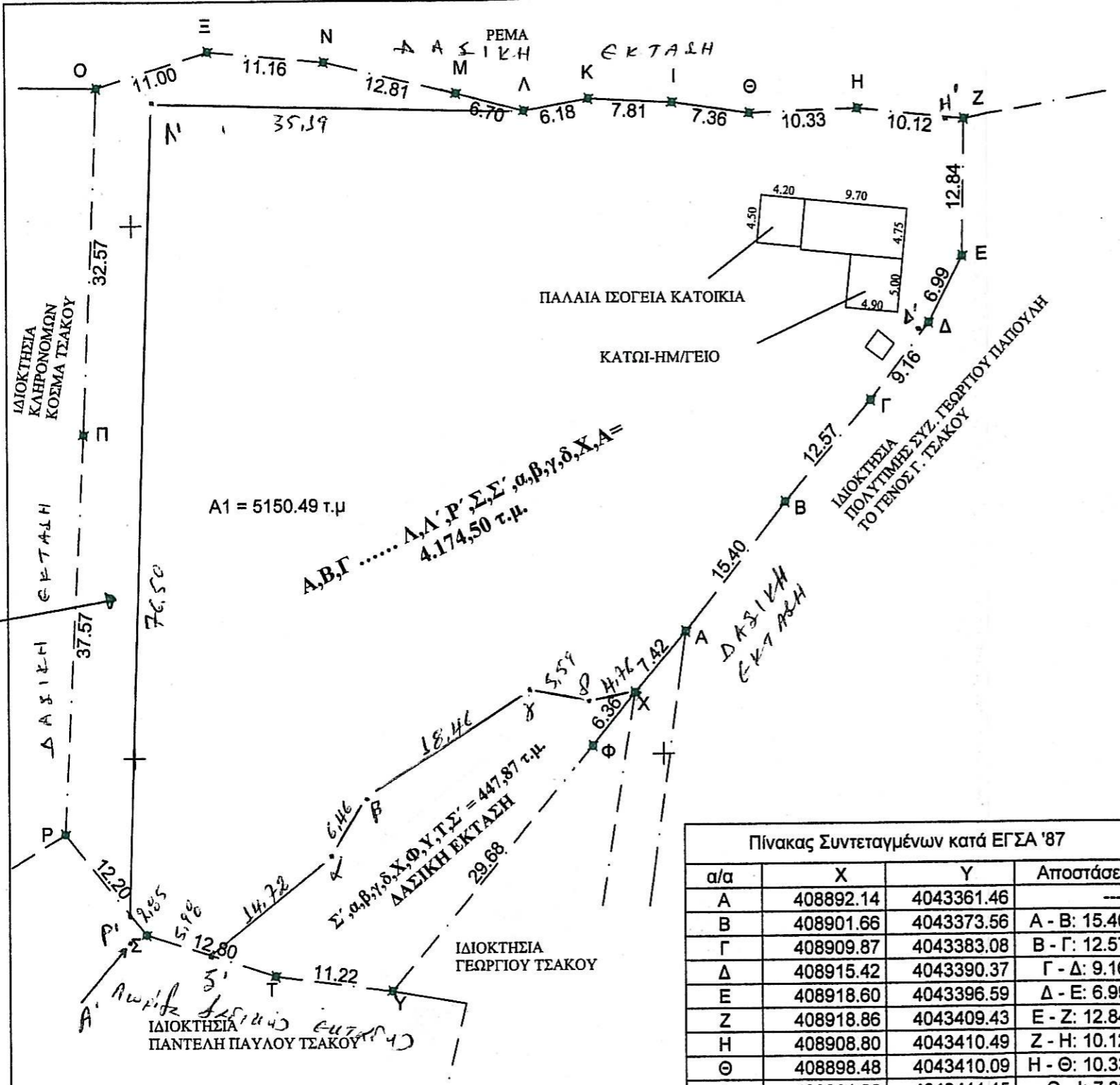

ΤΟΠΟΓΡΑΦΙΚΟ ΔΙΑΓΡΑΜΜΑ

ΙΔΙΟΚΤΗΣΙΑ : MARINE MARGUERITE MICHEL COLLE ΤΟΥ LEON
CLAYDE LARDIER ΤΟΥ MARCEL

ΘΕΣΗ : ΒΙΓΚΛΑΦΙΑ- ΜΑΥΡΟΥΔΗ - ΕΚΤΟΣ ΟΡΙΩΝ ΟΙΚΙΣΜΟΥ ΑΓ. ΓΕΩΡΓΙΟΥ
ΤΗΣ Τ.Κ. ΑΓ. ΓΕΩΡΓΙΟΥ Δ.Ε. ΒΟΙΩΝ ΔΗΜΟΥ ΜΟΝΕΜΒΑΣΙΑΣ

ΚΛΙΜΑΚΑ : 1/500 ΧΡΟΝΟΣ ΜΕΛΕΤΗΣ : 02 ΦΕΒΡΟΥΑΡΙΟΥ 2016

ΟΡΟΙ ΔΟΜΗΣΗΣ ΕΚΤΟΣ ΟΙΚΙΣΜΟΥ

Π. Δ/ΓΜΑ 24/31-5-1985 ΦΕΚ 270 Δ
ΤΡΟΠ. Π/Δ 31-12-2003 ΦΕΚ 308Α
ΑΡΤΙΟΤΗΤΑ = 4000 τμ²
ΜΕΓΙΣΤΗ ΔΟΜΗΣΗ = για τα πρώτα 4000 τμ² μακΔΟΜΗΣΗ 200τμ²
ΜΕΓΙΣΤΟ ΥΨΟΣ: 7,50μ + 1,20μ ΣΤΕΓΗ(για διώροφη οικοδομή)
4,00μ + 1,20μ ΣΤΕΓΗ(για μονώροφη οικοδομή)
ΑΠΟΣΤΑΣΕΙΣ ΑΠΟ ΤΑ ΟΡΙΑ : 15μ

ΔΗΛΩΣΗ του Ν.651/77

Η ΚΑΤΩΘΙ ΥΠΟΓΡΑΦΟΥΣΑ ΔΟΥΜΑΝΗ ΣΤΑΜΑΤΙΝΑ ΑΡΧΙΤΕΚΤΩΝ ΜΗΧΑΝΙΚΟΣ
ΔΗΛΩΝΩ ΥΠΕΥΘΥΝΑ ΟΤΙ ΤΟ ΓΗΠΕΔΟ Α1
ΒΡΙΣΚΕΤΑΙ ΕΚΤΟΣ ΟΡΙΩΝ ΟΙΚΙΣΜΟΥ ΑΓ. ΓΕΩΡΓΙΟΥ
Δ.Ε. ΒΟΙΩΝ ΔΗΜΟΥ ΜΟΝΕΜΒΑΣΙΑΣ ΛΑΚΩΝΙΑΣ
ΚΑΙ ΕΙΝΑΙ ΑΡΤΙΟ ΚΑΤΑ ΠΑΡΕΚΚΛΙΣΗ ΚΑΙ ΟΙΚΟΔΟΜΗΣΙΜΟ ΒΑΣΕΙ ΤΩΝ ΙΣΧΥΟΥΣΩΝ
ΠΟΛΕΟΔΟΜΙΚΩΝ ΔΙΑΤΑΞΕΩΝ,
ΔΕΝ ΕΜΠΙΠΤΕΙ ΣΤΙΣ ΔΙΑΤΑΞΕΙΣ ΤΟΥ Ν. 1337/83 ΚΑΙ ΔΕΝ ΟΦΕΙΛΕΙ ΕΙΣΦΟΡΑ ΣΕ ΓΗ ΚΑΙ ΧΡΗΜΑ.
ΥΠΑΓΕΤΑΙ ΣΤΙΣ ΔΙΑΤΑΞΕΙΣ ΤΟΥ Ν. 3937/2011 (NATURA).
ΤΟ ΔΙΑΓΡΑΜΜΑ ΕΙΝΑΙ ΕΝΤΑΓΜΕΝΟ ΣΤΟ ΚΡΑΤΙΚΟ ΣΥΣΤΗΜΑ ΕΓΣΑ 87.
Η ΕΞΑΡΤΗΣΗ ΣΤΟ ΕΓΣΑ 87 ΕΓΙΝΕ ΜΕ ΣΥΣΤΗΜΑ GPS ΚΑΙ ΚΑΝΟΝΤΑΣ ΧΡΗΣΗ ΤΟΥ ΕΛΛΗΝΙΚΟΥ
ΣΥΣΤΗΜΑΤΟΣ ΕΝΤΟΠΙΣΜΟΥ ΝΕΡΟΣ.

Πίνακας Συντεταγμένων κατά ΕΓΣΑ '87

α/α	X	Y	Αποστάσεις
A	408892.14	4043361.46	---
B	408901.66	4043373.56	A - B: 15.40
Γ	408909.87	4043383.08	B - Γ: 12.57
Δ	408915.42	4043390.37	Γ - Δ: 9.16
Ε	408918.60	4043396.59	Δ - Ε: 6.99
Z	408918.86	4043409.43	Ε - Z: 12.84
H	408908.80	4043410.49	Z - H: 10.12
Θ	408898.48	4043410.09	H - Θ: 10.33
I	408891.20	4043411.15	Θ - I: 7.36
K	408883.40	4043411.55	I - K: 7.81
Λ	408877.31	4043410.49	K - Λ: 6.18
M	408870.83	4043412.21	Λ - M: 6.70
N	408858.39	4043415.25	M - N: 12.81
Ξ	408847.28	4043416.31	N - Ξ: 11.16
O	408836.80	4043412.99	Ξ - O: 11.00
Π	408835.37	4043380.45	O - Π: 32.57
P	408833.35	4043342.93	Π - P: 37.57
Σ	408841.06	4043333.47	P - Σ: 12.20
T	408853.23	4043329.51	Σ - T: 12.80
Υ	408864.35	4043328.05	T - Υ: 11.22
Φ	408883.41	4043350.80	Υ - Φ: 29.68
X	408887.38	4043355.77	Φ - X: 6.36
Ψ	408887.38	4043355.77	X - Ψ: 0.00
Α	408892.14	4043361.46	Ψ - Α: 7.42

- ΕΜΒΑΔΟΝ ΓΗΠΕΔΩΝ:
Α1=Α,Β,Γ,Δ,Ε,Ζ,Η,Θ,Ι,Κ,Λ,Α=5150,49τμ
- ΕΜΒ. ΙΣΟΓΕΙΟΥ ΚΤΙΡΙΟΥ=64,90τμ
ΚΑΤΩΙ-ΗΜ/ΓΕΙΟ=24,50τμ

ΔΗΛΩΣΗ ΥΛΟΠΟΙΗΣΕΩΣ ΟΡΙΩΝ

Οι κάτωθι υπογράψουσες ιδιοκτήτριες
του ως άνω αγροτεμαχίου
δηλώνουμε ότι τα όρια
που έχουμε υλοποιήσει σε αυτό είναι ορθά.
Οι ιδιοκτήτριες

ΟΙ ΑΙΕΤΗΔΕΥΤΕΣ ΤΩΝ ΑΥΤΟΥΣ
ΓΕΩΡΓΙΟΣ ΚΑΡΑΓΙΑΝΝΑΚΟΣ ΔΑΣΟΛΟΓΟΣ
ΠΑΝΑΓΙΩΤΗΣ ΜΠΟΥΡΝΑΣ ΔΑΣΟΦΥΛΑΚΑΣ Α'

ΕΓΕΡΘΗΚΕ
Το παρόν ανήκει στο αρθ. 10446/12/1-4-16
έγγραφο του Ασφαρχειού Μολάων
απολύτως αποτελεί ανεξόφλητο μέρος.
Μολάων 01-04-2016
Ο Δασολόγος
ΓΕΩΡΓΙΟΣ ΚΑΡΑΓΙΑΝΝΑΚΟΣ ΔΑΣΟΛΟΓΟΣ

Η ΔΗΛΩΣΑ
ΔΟΥΜΑΝΗ ΣΤΑΜΑΤΙΝΑ
ΑΡΧΙΤΕΚΤΩΝ ΜΗΧΑΝΙΚΟΣ Ε.Μ.Π.
ΓΕΩΡΓ. ΒΑΡΒΑΡΕΣΣΟΥ 13
ΝΕΑΠΟΛΗ ΛΑΚΩΝΙΑΣ Τ.Κ. 23053
Α.Φ.Μ.: 125187494 Δ.Ο.Υ.: ΣΠΑΡΤΗΣ
ΑΡ. Τ.Ε.Ε. 93623
ΤΗΛ.: 2734023131