

ΑΠΟΣΤΑΣΜΑ ΦΥΛΑΧΟΥ ΧΑΡΤΗΣ 1:50,000 ΚΑΙΜΑΚΑΣ 1:5000

Είδη υδρογραμμής

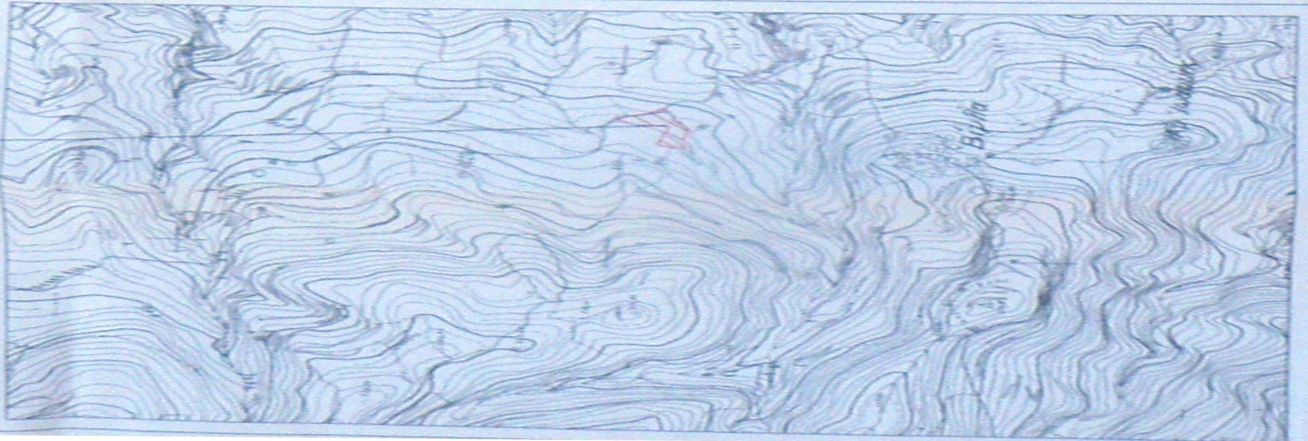

ΟΜΟΤΟΠΙΚΟ ΣΧΗΜΑ

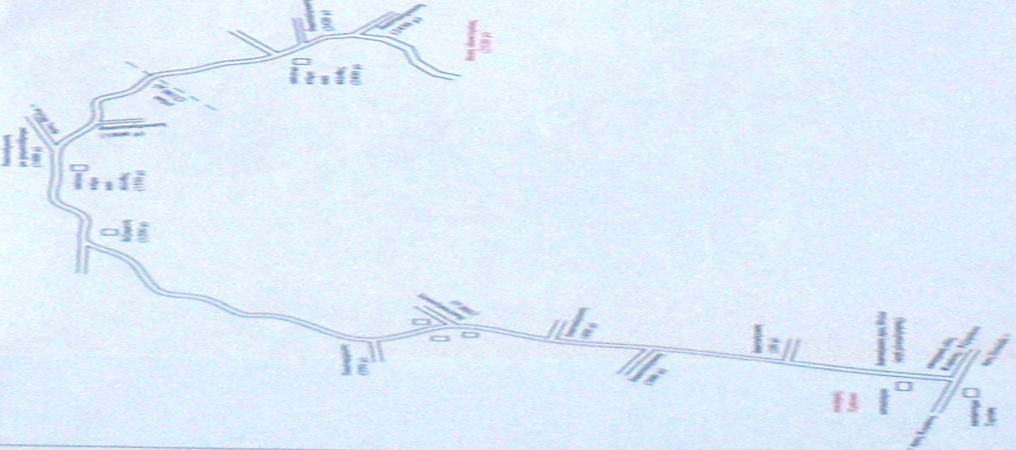

ΑΠΟΣΤΑΣΜΑ ΧΑΡΤΗΣ 1:50,000 ΚΑΙΜΑΚΑΣ 1:5000

Είδη υδρογραμμής



ΘΕΩΡΗΚΕ
 Η μελέτη αυτή αφορά στην κατασκευή ενός δικτύου αποχέτευσης για την περιοχή που φαίνεται στο σχέδιο. Η μελέτη αυτή είναι η πρώτη φάση της μελέτης και αποτελεί την βάση για την κατασκευή του έργου.

ΚΑΤΑΣΤΑΣΗ ΕΡΓΟΥ
 Η μελέτη αυτή είναι η πρώτη φάση της μελέτης και αποτελεί την βάση για την κατασκευή του έργου.



10/10/17 11-11-2016
 Αποστολή: 10/10/17
 Αποστολή: 11-11-2016

Επίπεδα ύψους (E.L.A. m)

| | | |
|----|--------|--------|
| 1 | 210.00 | 210.00 |
| 2 | 210.00 | 210.00 |
| 3 | 210.00 | 210.00 |
| 4 | 210.00 | 210.00 |
| 5 | 210.00 | 210.00 |
| 6 | 210.00 | 210.00 |
| 7 | 210.00 | 210.00 |
| 8 | 210.00 | 210.00 |
| 9 | 210.00 | 210.00 |
| 10 | 210.00 | 210.00 |
| 11 | 210.00 | 210.00 |
| 12 | 210.00 | 210.00 |
| 13 | 210.00 | 210.00 |
| 14 | 210.00 | 210.00 |
| 15 | 210.00 | 210.00 |
| 16 | 210.00 | 210.00 |
| 17 | 210.00 | 210.00 |
| 18 | 210.00 | 210.00 |
| 19 | 210.00 | 210.00 |
| 20 | 210.00 | 210.00 |
| 21 | 210.00 | 210.00 |
| 22 | 210.00 | 210.00 |
| 23 | 210.00 | 210.00 |
| 24 | 210.00 | 210.00 |
| 25 | 210.00 | 210.00 |
| 26 | 210.00 | 210.00 |
| 27 | 210.00 | 210.00 |
| 28 | 210.00 | 210.00 |
| 29 | 210.00 | 210.00 |
| 30 | 210.00 | 210.00 |
| 31 | 210.00 | 210.00 |
| 32 | 210.00 | 210.00 |
| 33 | 210.00 | 210.00 |
| 34 | 210.00 | 210.00 |
| 35 | 210.00 | 210.00 |
| 36 | 210.00 | 210.00 |
| 37 | 210.00 | 210.00 |
| 38 | 210.00 | 210.00 |
| 39 | 210.00 | 210.00 |
| 40 | 210.00 | 210.00 |
| 41 | 210.00 | 210.00 |
| 42 | 210.00 | 210.00 |
| 43 | 210.00 | 210.00 |
| 44 | 210.00 | 210.00 |
| 45 | 210.00 | 210.00 |
| 46 | 210.00 | 210.00 |
| 47 | 210.00 | 210.00 |
| 48 | 210.00 | 210.00 |
| 49 | 210.00 | 210.00 |
| 50 | 210.00 | 210.00 |

ΔΙΑΔΙΧΗ ΜΗΧΑΝΙΚΟΥ Ν.651/77 & Ν.137/83

Ο υπεύθυνος μηχανικός Γεωργίου Γεωργίου για θέματα Μελέτης, έφραση, έκδοση και επίσημο αντίγραφο του έργου. Η μελέτη αυτή είναι η πρώτη φάση της μελέτης και αποτελεί την βάση για την κατασκευή του έργου.

Ο ΦΙΛΟΣ

ΓΕΩΡΓΙΟΣ ΙΩΑΝ. ΜΗΧΑΝΙΚΟΣ
 ΕΡΓΑΣΤΗΡΙΟ ΓΕΩΜΕΤΡΙΚΗΣ ΜΕΛΕΤΗΣ
 ΕΡΓΑΣΤΗΡΙΟ ΓΕΩΜΕΤΡΙΚΗΣ ΜΕΛΕΤΗΣ
 ΜΕΣ ΤΕΧΝΟΛΟΓΙΑΣ ΚΑΙ ΜΕΤΡΗΣΕΩΝ
 1992 Π. ΛΑΜΙΑΣ 108 00123

ΕΜΒΑΣΑ (μελέτη για την έφραση)
 1992 Π. ΛΑΜΙΑΣ 108 00123

ΟΡΟΣ ΔΟΜΗΣΗΣ

ΓΕΩΜΕΤΡΙΚΟ ΔΙΑΓΡΑΜΜΑ (1:500) ΚΑΙΜΑΚΑΣ 1:500
 Ν.137/83 Ν.651/77 (1983) (1983) (1983) (1983) (1983)
 ΚΑΙΜΑΚΑΣ
 Αρ. πτυχίου: 409 / 1992 (σε ποσοστό 100% επί του 100%)

ΔΙΑΔΙΧΗ ΜΗΧΑΝΙΚΗΣ (Ν.650/2011, άρθρο 9)

Η μελέτη αυτή αφορά στην κατασκευή του δικτύου αποχέτευσης για την περιοχή που φαίνεται στο σχέδιο.

Κατασκευαστής:
 ΠΡΟΜΟΤΕΛΑ ΜΗΧΑΝΙΚΑ

Μελέτη

Επίσημη

ΤΕΧΝΙΚΟ ΓΡΑΦΕΙΟ
ΜΠΑΚΑΚΗ Ι. ΓΕΩΡΓΙΟΥ
 ΑΠ. ΤΟΠΟΓΡΑΦΟΣ ΜΗΧΑΝΙΚΟΣ Ε.Μ.Π.

ΕΡΓΟ:

ΤΟΠΟΓΡΑΦΙΚΟ ΔΙΑΓΡΑΜΜΑ ΛΙΧΟΚΤΗΛΙΑΣ

ΕΡΓΟΛΟΓΗΣ:

ΦΥΛΑΚΟΥ ΕΛΛΗΝΗ

ΘΕΣΗ ΛΙΧΟΚΤΗΛΙΑΣ:

ΑΠΟΤΥΠΩΣΗ ΕΚ ΤΡΑΠΕΖΑΣ ΑΙ. ΑΡΧΙΤΕΚΤΟΝΙΚΟΥ ΜΕΤΡΗΣΕΩΝ
 ΤΟΠΟΓΡΑΦΟ ΓΕΩΜΕΤΡΙΚΗΣ ΚΑΙ ΤΟΠΟΓΡΑΦΙΑΣ

ΚΑΙΜΑΚΑΣ 1:500

ΚΑΛΑΜΑΤΑ (1992) 2011

ΘΕΜΑ ΣΧΕΔΙΟΥ:

ΑΡ. ΣΧΕΔΙΑΣΜΟΥ:

ΑΙ

ΤΟΠΟΓΡΑΦΙΚΟ ΔΙΑΓΡΑΜΜΑ

ΣΦΡΑΓΙΔΑ-ΥΠΟΓΡΑΦΗ:

ΕΛΕΓΧΟΣ:

ΓΕΩΡΓΙΟΣ ΙΩΑΝ. ΜΗΧΑΝΙΚΟΣ
 ΕΡΓΑΣΤΗΡΙΟ ΓΕΩΜΕΤΡΙΚΗΣ ΜΕΛΕΤΗΣ
 ΕΡΓΑΣΤΗΡΙΟ ΓΕΩΜΕΤΡΙΚΗΣ ΜΕΛΕΤΗΣ
 ΜΕΣ ΤΕΧΝΟΛΟΓΙΑΣ ΚΑΙ ΜΕΤΡΗΣΕΩΝ
 1992 Π. ΛΑΜΙΑΣ 108 00123