ΙΔΙΟΚΤΗΣΙΑ
ΣΩΤΗΡΙΟΥ ΠΑΠΑΔΕΑ

ΙΔΙΟΚΤΗΣΙΑ
ΣΩΤΗΡΙΟΥ ΠΑΠΑΔΕΑ

Τμήμα Γ
εμβ. 4644,38 τ.μ.
Δασική έκταση

ΙΔΙΟΚΤΗΣΙΑ
ΣΩΤΗΡΙΟΥ ΠΑΠΑΔΕΑ

ΣΥΜΒΑΣΗ (1-2-3-4-5-6-7-8-9-10-11-12-13-14-15-16-17-18-19-20-21-22-23-24-25-26-27-28-29-30-31-32-33-34-35-36-37-38-39-40-41-42-43-44-45-46-47-1) = 8.943,38 τ.μ.

Τμήμα Β
εμβ. 3529,50 τ.μ.
Δασική έκταση

ΜΑΝΤΡΙ

ΘΕΩΡΗΘΗΚΕ
Και προσαρτάται στην αριθ. [illegible] πράξη
σχετικής γνωμοδότησης της αρμόδιας
κατασκευή συμβούλιου κτήσης
Καλαμάτα [illegible]
Η Διευθύντρια Κτηματολογίου

Παπαδοπούλου Σοφίας
Δασολόγος

ΙΔΙΟΚΤΗΣΙΑ
ΣΩΤΗΡΙΟΥ ΠΑΠΑΔΕΑ

Διόδιον
ΕΥΠΤΕΡΙΟ

ΑΡΧΑΙΟΣ ΔΗΜΟΣ ΠΑΛΑΙΟΥ ΤΑΫΓΕΤΟΥ

Τμήμα Α
Αγρού συλλειτουργία
εμβ. 2.626,70 τ.μ.

ΑΡΧΑΙΟΣ ΔΗΜΟΣ ΠΑΛΑΙΟΥ ΤΑΫΓΕΤΟΥ

ΠΙΝΑΚΑΣ ΣΥΝΤΕΤΑΓΜΕΝΩΝ ΚΟΡΥΦΩΝ ΙΔΙΟΚΤΗΣΙΑΣ

Α/Α	X	Y
1	337587.17	4091790.26
2	337593.07	4091751.74
3	337601.89	4091757.18
4	337604.46	4091758.07
5	337607.08	4091762.87
6	337609.41	4091786.87
7	337609.12	4091774.83
8	337607.10	4091783.40
9	337601.96	4091794.21
10	337596.39	4091800.96
11	337583.81	4091817.36
12	337578.37	4091822.07
13	337572.94	4091827.49
14	337564.28	4091845.11
15	337562.47	4091852.16
16	337561.90	4091859.79
17	337561.17	4091866.96
18	337564.08	4091874.75
19	337567.88	4091873.47
20	337568.50	4091870.08
21	337568.41	4091877.83
22	337571.12	4091880.79
23	337577.44	4091886.56
24	337585.28	4091894.81
25	337591.39	4091896.47
26	337478.18	4091861.45
27	337478.18	4091875.18
28	337480.13	4091886.32
29	337484.28	4091857.73
30	337486.78	4091850.39
31	337489.28	4091844.20
32	337490.74	4091838.36
33	337498.22	4091830.72
34	337504.94	4091820.77
35	337513.28	4091820.75
36	337522.13	4091819.80
37	337531.04	4091814.83
38	337536.40	4091813.09
39	337546.43	4091810.27
40	337550.74	4091808.41
41	337558.95	4091799.80
42	337567.81	4091792.85
43	337572.07	4091784.54
44	337578.77	4091773.20
45	337580.40	4091782.05
46	337587.26	4091796.06

Τμήμα Α συν Β - 2626,70 τ.μ.

at point	X=337583.606	Y=4091817.353	Z= 0.000
at point	X=337580.453	Y=4091817.830	Z= 0.000
at point	X=337578.572	Y=4091822.368	Z= 0.000
at point	X=337572.039	Y=4091827.488	Z= 0.000
at point	X=337568.511	Y=4091835.336	Z= 0.000
at point	X=337562.383	Y=4091837.305	Z= 0.000
at point	X=337559.348	Y=4091835.234	Z= 0.000
at point	X=337553.556	Y=4091831.944	Z= 0.000
at point	X=337536.430	Y=4091813.085	Z= 0.000
at point	X=337544.431	Y=4091810.273	Z= 0.000
at point	X=337550.757	Y=4091808.413	Z= 0.000
at point	X=337558.646	Y=4091799.803	Z= 0.000
at point	X=337567.809	Y=4091792.849	Z= 0.000
at point	X=337572.074	Y=4091784.539	Z= 0.000
at point	X=337578.774	Y=4091773.230	Z= 0.000
at point	X=337585.432	Y=4091762.550	Z= 0.000
at point	X=337587.278	Y=4091756.483	Z= 0.000
at point	X=337587.167	Y=4091750.259	Z= 0.000
at point	X=337593.066	Y=4091751.798	Z= 0.000
at point	X=337601.883	Y=4091757.178	Z= 0.000
at point	X=337606.484	Y=4091758.671	Z= 0.000
at point	X=337607.578	Y=4091762.973	Z= 0.000
at point	X=337606.413	Y=4091766.672	Z= 0.000
at point	X=337609.222	Y=4091774.826	Z= 0.000
at point	X=337607.245	Y=4091783.452	Z= 0.000
at point	X=337601.657	Y=4091794.205	Z= 0.000
at point	X=337596.366	Y=4091805.660	Z= 0.000

Καθηλάτη
Η Συντάξασα

Στεργιάδου Άννα
Δασολόγος

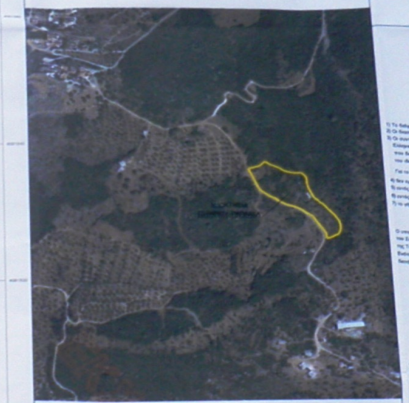

ΑΠΟΣΠΑΣΜΑ ΑΠΟ ΤΟ ΔΙΑΓΡΑΜΜΑ 1 : 5.000 ΤΗΣ Γ.Υ.Σ. (Αριθμ. Φύλλου Χάρτη 72584)

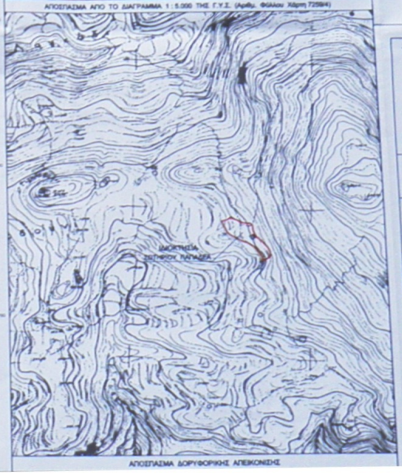

ΑΠΟΣΠΑΣΜΑ ΔΟΡΥΦΟΡΙΚΗΣ ΑΠΕΙΚΟΝΙΣΗΣ

ΥΠΟΜΝΗΜΑ

ΠΑΡΑΤΗΡΗΣΕΙΣ

1) Το διάγραμμα είναι συνημμένο στο τριπλό αντίγραφο κτηματογράφιου Φ.Γ.Σ.Α. '87.
2) Οι συντεταγμένες και τα εμβαδά υπολογίστηκαν αναλυτικά με τις συντεταγμένες κορυφών.
3) Οι συντεταγμένες των κορυφών του γεωτέμαχίου είναι αποτέλεσμα από Τοπογραφική Διάταξη όλα στο Ελληνικό Γεωδαιτικό Σύστημα Αναφοράς 1987 (Ε.Γ.Σ.Α. '87), το οποίο ορίστηκε από το Ε.Γ.Σ.Α. '87 εφαρμοστικοποιήθηκε με παραμέτρους που δημοσιεύθηκαν την 18 / 4 / 2014 από την χρονική διάστημα 18:05 μ.μ. έως 17:38 μ.μ. ελληνικής χρόνου στο σταθμό ΜΕΤΟ του Εθνικού Κέντρου Επιφανειακή της ετικέτας Μαθίας Α.Ε. με συντεταγμένες (Χ,Υ,Z)=(5187[illegible] Η/Θ, 4588665.9838, 34.31440).

Για το γεγονός ισχύουν τα ακόλουθα :

α) Δεν εμπίπτει στις διατάξεις του νόμου 1337 / 83 περί εκφορτώσεων και μή και αρθρου.
β) αυτός των αγρεύθων δεν διαχωρισμού κινήσεις αστικού μετασχηματισμού κτηματός πάνω της Α.Θ.Η., πλευτές κανονικά αρχείο ή ρύθμ.
γ) αυτός των δρομων μεταξύ δεν υφίστανται διατηρούνται κτίσματος.
δ) Το γεγονός κείτεται εκτός της βιβλιακής εκτάσεως μεγαλύτερης από 4000 μέτρων.

ΥΠΕΥΘΥΝΗ ΔΗΛΩΣΗ ΤΟΥ ΝΟΜΟΥ 8851 / 77 :

Ο υπογεγραμμένος Τζιμόπουλος Τηλέμαχος, Τοπογράφος Μηχανικός, δηλώνω υπεύθυνα ότι η φωτόμορη κατά δήλωσή σύμφωνα του Συντάγματος Πολιτείας, με τα στοιχεία 1,2,3, ...,20,21,22, ...46,47 ή έχει εμβαδόν 8.943,38 τ.μ. και συμβόλαιο αγοράς των ορίων της Τοπικής Κοινότητας Αθήνας, της Δημοτικής Ενότητας Αθήνας, του οίκου Δυτικής Μάνης, της Περιφερειακής Ενότητας Μεσσηνίας, ότι συντέχουν ιδιοκτησία είναι ήρτιο και ικανοποιητικών ιστάμενα με τις μέχρι σήμερα ισχύουσες πολεοδομικές διατάξεις.

Ο Μηχανικός

ΤΗΛΕΜΑΧΟΣ Α. ΤΖΙΜΟΠΟΥΛΟΣ
ΤΟΠΟΓΡΑΦΟΣ ΜΗΧΑΝΙΚΟΣ Ε.Μ.Π.
ΜΕΛΟΣ Τ.Ε.Ε. Αρ. ΜΗΤΡΩΟΥ 70679
Αγ. Σικελιανού 61 - ΗΛΙΟΥΠΟΛΗ
Τηλ.: 2721[illegible], Κιν.: 6945[illegible]
Α.Φ.Μ.: 038431[illegible] Δ.Ο.Υ. ΗΛΙΟΥΠΟΛΗΣ

ΔΗΛΩΣΗ ΙΔΙΟΚΤΗΤΗ

Ο υπογεγραμμένος Σωτήριος Παπαδέας, δηλώνω υπεύθυνα, ότι είμαι κάτοχος κάτοικος της φωτόμορης στην περιοχή Τοπικής Κοινότητας Αθήνας, Τα όρια της φωτόμορης μου είναι όπως ορίζει και έχουν υποδειχθεί από εμένα, για την υλοτομία και ανάμεσα τοπογραφικά διαγράμματος.

Ο Δηλών

ΤΕΧΝΙΚΟ ΓΡΑΦΕΙΟ ΜΕΛΕΤΩΝ ΔΗΜΟΣΙΩΝ & ΙΔΙΩΤΙΚΩΝ ΕΡΓΩΝ
ΤΗΛΕΜΑΧΟΣ Α. ΤΖΙΜΟΠΟΥΛΟΣ
ΤΟΠΟΓΡΑΦΟΣ ΜΗΧΑΝΙΚΟΣ Ε.Μ.Π.

ΑΘΗΝΑ: ΚΑΛΥΜΝΙΟΥ 16 - Τ.Κ. 112 56
Τ: 210 - 65 43 814
F: 210 - 65 80 838

ΚΑΛΑΜΑΤΑ: ΗΡΟΔΟΤΟΥ 8 - Τ.Κ. 24 100
Τ: 27210 - 6 006 6
F: 27210 - 6 006 6

M: 69455 66 065
e-mail: plansapo@otenet.gr

ΘΕΜΑ:	ΤΟΠΟΓΡΑΦΙΚΟ ΔΙΑΓΡΑΜΜΑ ΙΔΙΟΚΤΗΣΙΑΣ ΣΩΤΗΡΙΟΥ ΠΑΠΑΔΕΑ
ΘΕΣΗ:	ΤΟΠΙΚΗ ΚΟΙΝΟΤΗΤΑ ΑΒΙΑΣ ΔΗΜΟΤΙΚΗ ΕΝΟΤΗΤΑ ΑΒΙΑΣ ΔΗΜΟΣ ΔΥΤΙΚΗΣ ΜΑΝΗΣ ΠΕΡΙΦΕΡΕΙΑΚΗ ΕΝΟΤΗΤΑ ΜΕΣΣΗΝΙΑΣ
ΕΡΓΟΔΟΤΗΣ:	ΣΩΤΗΡΙΟΣ ΠΑΠΑΔΕΑΣ
ΜΕΛΕΤΗΤΗΣ:	ΤΖΙΜΟΠΟΥΛΟΣ ΤΗΛΕΜΑΧΟΣ
ΑΡ. ΣΧΕΔΙΟΥ:	T_1 — ΚΛΙΜΑΚΑ 1 : 200
ΗΜΕΡΟΜΗΝΙΑ:	ΝΟΕΜΒΡΙΟΣ 2015

ΤΗΛΕΜΑΧΟΣ Α. ΤΖΙΜΟΠΟΥΛΟΣ
ΤΟΠΟΓΡΑΦΟΣ ΜΗΧΑΝΙΚΟΣ Ε.Μ.Π.
ΜΕΛΟΣ Τ.Ε.Ε. Αρ. ΜΗΤΡΩΟΥ 70679
Αγ. Σικελιανού 61 - ΗΛΙΟΥΠΟΛΗ
Τηλ.: 2721[illegible], Κιν.: 6945[illegible]
Α.Φ.Μ.: 038431[illegible] Δ.Ο.Υ. ΗΛΙΟΥΠΟΛΗΣ