

Απόσπασμα Χάρτη κλ. 1:50.000



Απόσπασμα Συμπληρωματικής Διανομής Χαλκίδας 1957

ΔΗΛΩΣΗ ΜΗΧΑΝΙΚΟΥ (Ν. 651 /77)

Δηλώνω σύμφωνα με το νόμο για το γεωτεμάχιο Αρ.2034 με στοιχεία "Α-Β-Γ-Δ-Α" και εμβαδόν 7.007,00 τ.μ. που βρίσκεται στη θέση "ΑΛΗ ΚΑΓΙΑ" της Δημοτικής Ενότητας Πλατυκάμπου του Δήμου Κιλελέρ Π.Ε Λάρισας ότι:

- είναι όρτιο και οικοδομήσιμο ως προς το εμβαδόν και τις διαστάσεις σύμφωνα με τις πολεοδομικές διατάξεις που ισχύουν σήμερα,
- βρίσκεται εκτός σχεδίου, εκτός ορίων οικισμού και εκτός ΖΟΕ, Γ.Π.Σ. και περιοχής Natura 2000
- δεν εμπίπτει στις διατάξεις του νόμου 1337/83 περί εισφορών σε γη και χρήμα,
- εντός αυτού δε διέρχονται ενσέρως γραμμές μεταφοράς υψηλής τάσης της ΔΕΗ ή αγωγός φυσικού αερίου

Ο ΜΗΧΑΝΙΚΟΣ
ΙΩΑΝΝΗΣ Δ. ΚΑΡΑΤΖΙΑΣ
ΤΟΠΟΓΡΑΦΟΣ ΜΗΧΑΝΙΚΟΣ Τ.Ε.
 Α.Μ.Μ.Ε.Ε.Τ.Ε.Μ.: 3482 /
 ΛΓΓΙΟΥ ΔΗΜΗΤΡΙΟΥ 4, Τ.Κ. 2401 00
 ΤΙΡΝΑΒΟΣ ΛΑΡΙΣΑΣ, ΤΗΛ.: 24920-24463
 ΑΦΜ: 122678197, ΔΟΥ: ΤΙΡΝΑΒΟΥ

ΔΗΛΩΣΗ ΙΔΙΟΚΤΗΤΗ (Ν. 4030/2011)

Ο κάτωθι υπογεγραμμένος Σουλιώτης Νικόλαος δηλώνω ότι:

- το όριο του γεωτεμαχίου με στοιχεία "Α-Β-Γ-Δ-Α" και εμβαδόν 7.007,00 τ.μ. που βρίσκεται στη θέση "ΑΛΗ ΚΑΓΙΑ" της Δημοτικής Ενότητας Πλατυκάμπου του Δήμου Κιλελέρ Π.Ε Λάρισας υπεδείχθησαν από εμένα, και
- ευθύνομαι για την ακρίβεια των δηλωμένων ορίων του γεωτεμαχίου και για την ύπαρξη και την αγία του δικαιώματός μου να ζητήσω την έκδοση νομιμοποίησης των σταυλικών μου εγκαταστάσεων

Ο Δηλών.

ΕΜΒΑΔΟΝ ΓΕΩΤΕΜΑΧΙΟΥ

Εγεωτεμαχίου(Α-Β-Γ-Δ-Α)= 7.007,00 τμ

ΠΑΡΑΤΗΡΗΣΕΙΣ:

- Το διάγραμμα είναι ενταγμένο στο κρατικό σύστημα συντεταγμένων ΕΓΣΑ '87
- Οι διαστάσεις και τα εμβαδά υπολογίσθηκαν αναλυτικά από τις συν/νες των κορυφών
- Η εξάρτηση από το ΕΓΣΑ '87 πραγματοποιήθηκε με σύστημα GPS και κάνοντας χρήση Συστήματος Εντοπισμού - ΗΕΡΟΣ

ΟΡΟΙ ΔΟΜΗΣΗΣ

ΕΚΤΟΣ ΟΡΙΩΝ ΟΙΚΙΣΜΟΥ(Π.Δ. 24.05.1985 - ΦΕΚ 270Δ /31.05.1985 & Ν. 3212 - ΦΕΚ308Α /31.12.2003)

Αρτιότητα κατά κανόνα: (για πρόσβαση σε κοινόχρηστο δρόμο)
 Εμβαδόν = 4000τμ - Πρόσβαση = 25.00μ

Κτηνοτροφικά κτίρια (Άρθρο 2)
 Συντελεστής Δόμησης: 0,90
 Κάλυψη: 30%
 Αποστάσεις : 5μ
 Συντ. Ογκου: 3,3

ΠΡΑΓΜΑΤΟΠΟΙΟΥΜΕΝΑ ΣΤΟΙΧΕΙΑ ΚΑΛΥΨΗΣ - ΔΟΜΗΣΗΣ

- | | |
|---|---|
| Α. ΚΑΛΥΨΗ | Β. ΔΟΜΗΣΗ |
| ① - ΠΟΙΜΝΙΟΣΤΑΣΙΟ, Ε=41,50*12,50=518,75μ. | ① - ΠΟΙΜΝΙΟΣΤΑΣΙΟ, Ε=41,50*12,50=518,75μ. |
| ② - ΑΜΕΛΑΚΤΗΡΙΟ, Ε=13,00*8,00=104,00μ. | ② - ΑΜΕΛΑΚΤΗΡΙΟ, Ε=13,00*8,00=104,00μ. |
| ③ - ΑΙΘΟΥΣΑ ΓΑΛΑΚΤΟΣ, Ε=3,00*5,20=15,60μ. | ③ - ΑΙΘΟΥΣΑ ΓΑΛΑΚΤΟΣ, Ε=3,00*5,20=15,60μ. |
| ④ - ΠΟΙΜΝΙΟΣΤΑΣΙΟ, Ε=12,30*41,50=510,45μ. | ④ - ΠΟΙΜΝΙΟΣΤΑΣΙΟ, Ε=12,30*41,50=510,45μ. |
| ⑤ - ΚΟΤΕΤΣΙ, Ε=3,40*3,40=11,56μ. | ⑤ - ΚΟΤΕΤΣΙ, Ε=3,40*3,40=11,56μ. |
| ⑥ - ΚΟΠΡΟΣΩΡΟΣ, Ε=12,00*12,00=144,00μ. | ⑥ - ΚΟΠΡΟΣΩΡΟΣ, Ε=12,00*12,00=144,00μ. |
| ΣΥΝΟΛΙΚΗ ΚΑΛΥΨΗ =1.304,36μ. | ΣΥΝΟΛΙΚΗ ΔΟΜΗΣΗ =1160,36μ. |

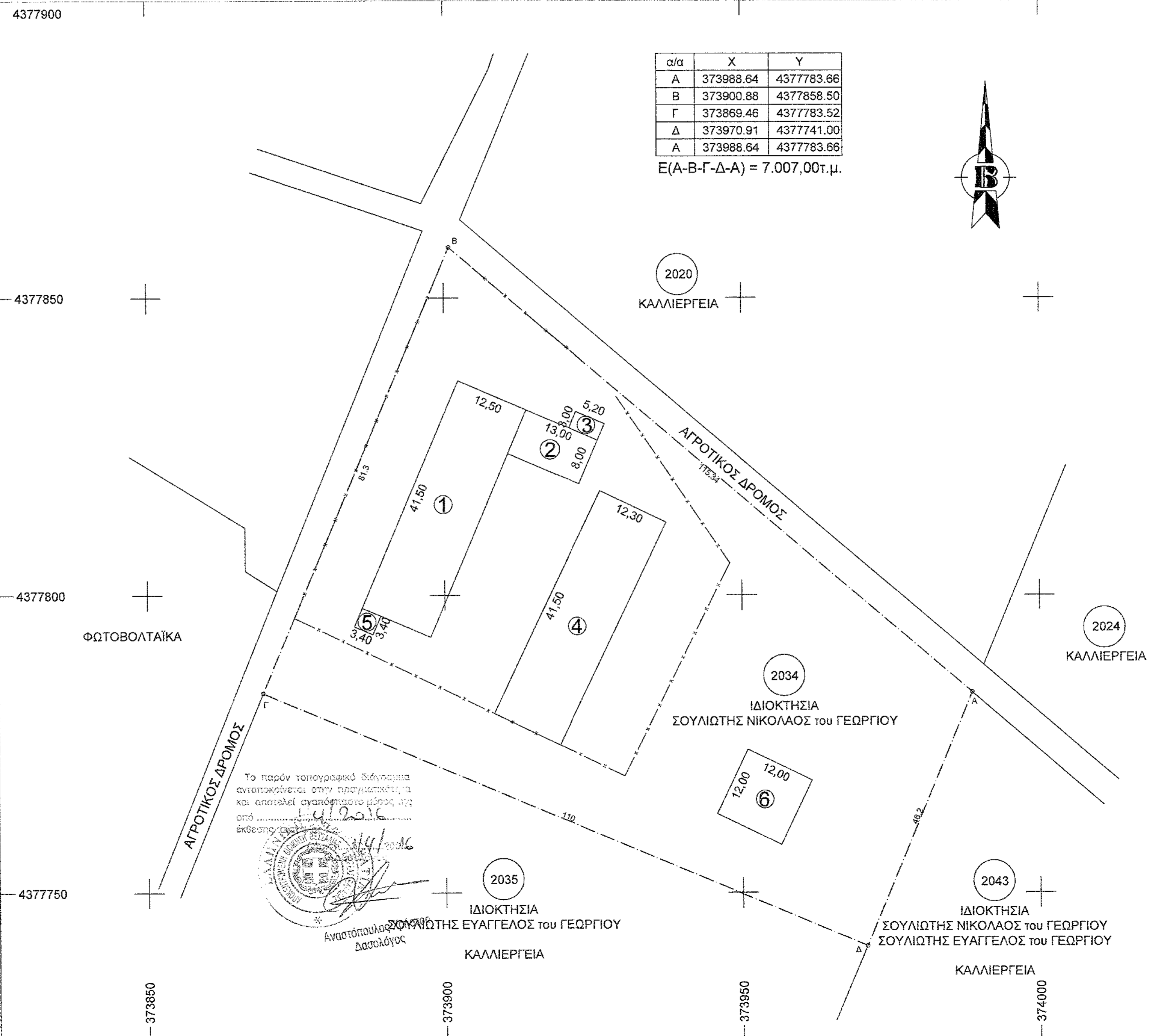

ΤΕΧΝΙΚΟ ΓΡΑΦΕΙΟ
 ΙΩΑΝΝΗΣ Δ. ΚΑΡΑΤΖΙΑΣ
 ΤΟΠΟΓΡΑΦΟΣ ΜΗΧΑΝΙΚΟΣ Τ.Ε.
 ΑΓΓΙΟΥ ΔΗΜΗΤΡΙΟΥ 4 ΤΥΡΝΑΒΟΣ (ΕΝΑΝΤΙ ΔΕΗ)
 Τηλ 24920 22943 Κω 697 200801

ΚΥΡΙΟΣ ΤΟΥ ΕΡΓΟΥ
 Σουλιώτης Νικόλαος του Γεωργίου

Άδεια Λειτουργίας υφιστάμενης κτηνοτροφικής μονάδας

ΘΕΣΗ
 Τ.Κ. Χάλκης Δήμου Κιλελέρ
 Θέση "Άλη Καχιά"

ΘΕΜΑ ΣΧΕΔΙΟΥ
ΤΟΠΟΓΡΑΦΙΚΟ ΔΙΑΓΡΑΜΜΑ- ΔΙΑΓΡΑΜΜΑ ΚΑΛΥΨΗΣ
 ΑΡΙΘΜΟΣ ΣΧΕΔΙΟΥ
T01

ΚΑΙΜΑΚΑ 1:500 ΗΜΕΡΟΜΗΝΙΑ 6/2015 ΚΩΔΙΚΟΣ ΜΕΛΕΤΗΣ

ΣΦΡΑΓΙΔΑ - ΥΠΟΓΡΑΦΗ
ΙΩΑΝΝΗΣ Δ. ΚΑΡΑΤΖΙΑΣ
ΤΟΠΟΓΡΑΦΟΣ ΜΗΧΑΝΙΚΟΣ Τ.Ε.
 Α.Μ.Μ.Ε.Ε.Τ.Ε.Μ.: 3482 /
 ΛΓΓΙΟΥ ΔΗΜΗΤΡΙΟΥ 4, Τ.Κ. 2401 00
 ΤΙΡΝΑΒΟΣ ΛΑΡΙΣΑΣ, ΤΗΛ.: 24920-24463
 ΑΦΜ: 122678197, ΔΟΥ: ΤΙΡΝΑΒΟΥ

Ο ΕΛΕΓΞΑΣ
 Το παρόν τοπογραφικό διάγραμμα αποτελεί αναπόσπαστο μέρος της μετρώσης της 2196/23.10.2014 με αριθμό 5.2.2016
 Ο Διευθυντής
 ΓΕΩΤΕΧΝΙΚΟ ΕΠΙΧΕΙΡΙΣΙΟ
 ΚΥΡΟΥΣ
 Τηλ 24920 616