

ΠΙΝΑΚΑΣ ΣΤΙΓΜΙΟΤΑΤΩΝ ΕΓΣΑ 87

α/α	X	Y	Απόσταση (μ.)
A1	474085.48	4328558.36	5.82
A2	474086.33	4328564.11	7.13
A3	474087.82	4328571.08	17.02
A4	474091.37	4328587.73	7.82
A5	474085.13	4328592.44	6.97
A6	474080.41	4328587.31	16.44
A7	474064.02	4328588.54	20.83
A8	474043.50	4328592.11	12.22
A9	474031.29	4328591.47	7.13
A10	474024.21	4328590.63	5.29
A11	474018.93	4328590.85	13.62
A12	474005.41	4328589.18	30.8
A13	473974.93	4328584.78	10.24
A14	473974.93	4328574.54	18.83
A15	473972.45	4328555.87	11.21
A16	473972.56	4328544.86	11.1
A17	473975.83	4328534.05	16.85
A18	473978.38	4328517.39	12.86
A19	473990.91	4328514.48	12.18
A20	474003.04	4328513.37	15.92
A21	474018.88	4328511.84	24.49
A22	474043.29	4328509.93	14.11
A23	474057.16	4328507.36	27.62
A24	474084.78	4328507.53	6.43
A25	474085.03	4328513.95	35.96
A26	474084.68	4328549.91	8.48
A1	474085.48	4328558.36	

Εμβαδόν (A1, A2, A3, A4, A5, A6, A7, A8, A9, A10, A11, A12, A13, A14, A15, A16, A17, A18, A19, A20, A21, A22, A23, A24, A25, A26, A1) = 8726.41 τ.μ.

**ΔΟΡΟΙ ΔΟΜΗΣΗΣ**  
 ΙΣΧΥΕΙ ΤΟ ΑΠΟ 24/5/85 (ΦΕΚ 270Δ'-31/5/85) Π.Δ.  
 Όπως τροποποιήθηκε με το αρ. 9 του Ν.3937/11  
 (ΦΕΚ 60 Α'-31/3/2011)

**ΚΑΤΑ ΚΑΝΟΝΑ**  
 1) ΑΡΤΙΟΤΗΤΑ 10000 μ<sup>2</sup> (4000 κατά παρέκκλιση)  
 2) ΚΑΛΥΨΗ 10%  
 3) ΔΟΜΗΣΗ Σ.Δ.=0.20  
 4) ΕΞΟΤΕΣ. ΗΜΙΤΗ. 20%+20% ΤΗΣ ΔΟΜΗΣΗΣ  
 5) ΠΛΑΤΙΑ ΟΡΙΑ 16 μ.  
 6) ΜΕΤΡΙΣΤΟ ΎΨΟΣ 7.5 μ

**Π) ΕΜΒΛΟ ΑΓΡΟΚΤΗΜΑΤΟΣ**  
 Η ΑΠΟΤΥΠΩΣΗ ΕΓΙΝΕ ΜΕ ΧΡΗΣΗ ΓΠΣ ΤΟΠΧΟΝ ΗΠΕΡ ΓΑ  
 Η ΕΠΙΒΕΒΓΑΣΙΑ ΤΩΝ ΜΕΤΡΗΣΕΩΝ ΕΓΙΝΕ ΜΕ ΤΑ ΠΡΟΓΡΑΜΜΑΤΑ  
 ΝΠΙ-ΚΑΝΤ  
 Ε=8726.41 μ<sup>2</sup>

**ΔΗΛΩΣΗ ΜΗΧΑΝΙΚΟΥ**

Ο ΠΡΟΤΥΡΑΧΜΕΝΟΣ ΑΝΑΡΤΟΥ ΜΙΧΑΗΛ ΠΟΛΙΤΙΚΟΣ ΜΗΧΑΝΙΚΟΣ ΤΕ ΣΤΗΦΑΝΑ ΜΕ ΤΟ Ν.Α. 651/27.7.77 ΤΩΝ ΑΡΘΡΩΝ 5 ΑΤΙΤΩ ΚΑΙ ΤΩΝ ΠΑΡΑΓΡ. 1 & 2 <ΣΕΡΕ ΑΤΟΜΙΚΗΣ ΕΡΓΗΣΗΣ ΤΩΝ ΑΝΑΤΥΠΩΣΕΩΝ> ΔΗΛΩΝΩ ΠΙΣΤΕΥΩΝ ΟΤΙ ΤΟ ΑΠΡΟΤΥΠΑΧΙΟ ΜΕ ΣΤΟΙΧΕΙΑ Α1, Α2, Α3, ..., Α25, Α26 Α1, Ε=8726.41 μ<sup>2</sup> ΒΡΕΘΗΚΕΤΑΙ ΕΚΤΟΣ ΣΧΕΔΙΟΥ ΕΝΑΝΤΙ ΑΠΟΚΛΕΙΣΤΙΚΗΣ ΟΙΚΟΔΟΜΗΣ ΚΑΙ ΕΞΕΤΑΣΕΩΣ ΑΝΤΙΣΤΟΙΧΩΝ ΠΡΟΤΥΠΩΝ Ν.14397/83 ΚΑΙ ΑΝ ΕΝΕΙ ΠΡΟΒΛΕΨΗ ΕΞΑΦΟΡΑΣ ΣΕ ΓΗ Η ΧΡΗΣΗ ΣΥΓΧΗΝ ΠΡΟΒΛΕΨΗ ΤΩΝ ΑΚΙΝΗΤΩΝ ΔΕΝ ΕΧΕΙ ΚΤΡΩΘΕΙ ΠΡΑΞΗ ΕΒΑΡΜΟΤΗΣ ΤΩΝ ΑΡΘΡΩΝ 12 ΤΟΥ Ν.14397/83 ΒΡΕΘΗΚΕΤΑΙ ΣΕ ΑΠΟΣΤΑΣΗ ΜΕΓΑΛΥΤΕΡΗ ΤΩΝ 800 μ ΑΠΟ ΤΟ ΧΕΙΜΕΡΙΟ ΚΤΙΜΑ ΕΠΙ 2033 μ.

Θ. ΔΗΛΩΣΗ  
**ΑΝΑΡΤΟΥ Κ. ΜΙΧΑΗΛ**  
 ΠΤΥΧ. ΠΟΛΙΤΙΚΟΣ ΜΗΧΑΝΙΚΟΣ Τ.Ε.  
 ΕΝΕΡΓΩΣ ΕΠΙΒΕΒΓΩΣ  
 ΜΗΤΡΩΟ ΕΠΙΒ. ΕΠ.Β. 145027  
 ΑΦΜ: 1.118.19.950 • ΔΟΥ: Α.Ε.Κ.Α.Μ.Α.Ε.

**ΔΗΛΩΣΗ ΤΑΠΟΠΗΣΗΣ ΟΡΙΩΝ**

Η ΠΡΟΤΥΡΑΧΜΕΝΗ ΒΛΕΨΗ... ΓΕΝΙΚΑ... ΔΙΟΚΤΗΤΗΡΙΑ ΤΩΝ ΔΙΟΚΤΗΜΑΤΩΣ ΠΟΥ ΦΑΙΝΕΤΑΙ ΣΤΟ ΔΙΑΓΡΑΜΜΑ ΜΕ ΣΤΟΙΧΕΙΑ Α1, Α2, Α3, ..., Α25, Α26 Α1. ΔΗΛΩΝΩ ΟΤΙ ΤΑ ΟΡΙΑ ΠΡΟΑΡΧΗΚΑΝ ΑΠΟ ΕΜΕΝΑ ΚΑΙ ΕΙΝΑΙ ΟΡΘΑ

Θ. ΔΗΛΩΣΗ  
**ΑΝΑΡΤΟΥ Κ. ΜΙΧΑΗΛ**  
 ΠΤΥΧ. ΠΟΛΙΤΙΚΟΣ ΜΗΧΑΝΙΚΟΣ Τ.Ε.  
 ΕΝΕΡΓΩΣ ΕΠΙΒΕΒΓΩΣ  
 ΜΗΤΡΩΟ ΕΠΙΒ. ΕΠ.Β. 145027  
 ΑΦΜ: 1.118.19.950 • ΔΟΥ: Α.Ε.Κ.Α.Μ.Α.Ε.

Η ΔΗΛΩΣΗ

ΠΙΝΑΚΑΣ ΣΤΙΓΜΙΟΤΑΤΩΝ ΕΓΣΑ 87

α/α	X	Y	Απόσταση (μ.)
Δ1	474050.19	4328571.42	7.16
Δ2	474048.46	4328564.47	5.95
Δ3	474054.23	4328563.03	6.87
Δ4	474055.89	4328569.70	5.96
Δ1	474050.19	4328571.42	

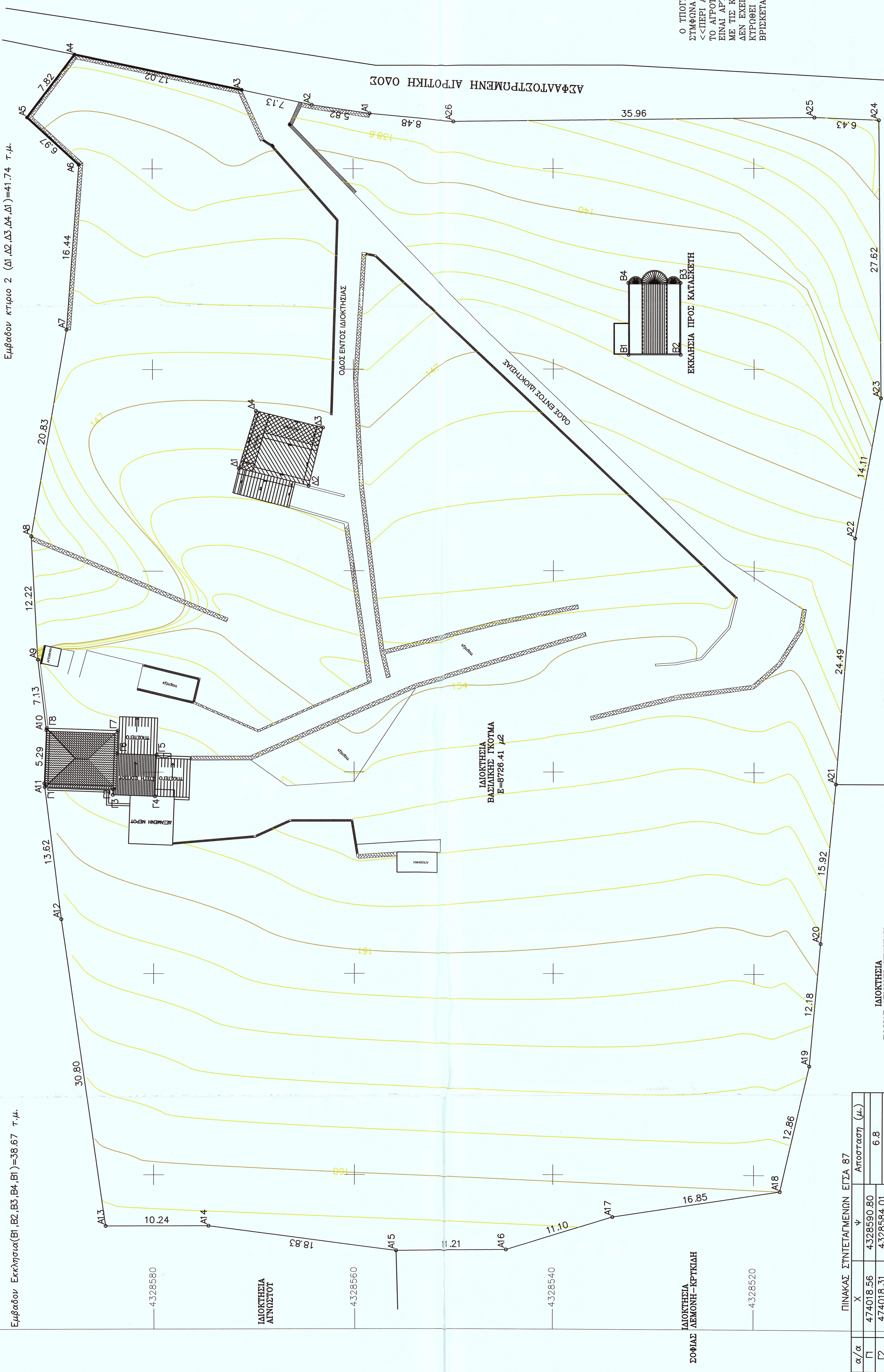

ΠΙΝΑΚΑΣ ΣΤΙΓΜΙΟΤΑΤΩΝ ΕΓΣΑ 87

α/α	X	Y	Απόσταση (μ.)
B1	474061.45	4328532.51	5.2
B2	474061.45	4328527.31	7.2
B3	474068.65	4328527.31	5.2
B4	474068.65	4328532.51	7.2
B1	474061.45	4328532.51	

Εμβαδόν Εκτάρα(Β1, Β2, Β3, Β4, Β1) = 38.67 τ.μ.

ΠΙΝΑΚΑΣ ΣΤΙΓΜΙΟΤΑΤΩΝ ΕΓΣΑ 87

α/α	X	Y	Απόσταση (μ.)
Γ1	474018.56	4328590.80	6.8
Γ2	474018.31	4328594.01	0.55
Γ3	474017.77	4328584.03	4.2
Γ4	474017.61	4328579.83	4.1
Γ5	474021.71	4328579.88	3.9
Γ6	474021.85	4328583.68	2.3
Γ7	474024.15	4328583.50	7.1
Γ8	474024.41	4328590.59	7.1
Γ1	474018.56	4328590.81	5.85

Εμβαδόν κτήριο 1 (Γ1, Γ2, Γ3, Γ4, Γ5, Γ6, Γ7, Γ8, Γ9, Γ1) = 51.34 τ.μ.

ΕΛΛΗΝΙΚΗ ΔΗΜΟΚΡΑΤΙΑ  
 ΥΠΟΥΡΓΕΙΟ ΠΕΡΙΒΑΛΛΟΝΤΟΣ, ΧΩΡΟΤΑΞΙΑΣ ΚΑΙ ΑΝΤΙΚΑΤΑΣΤΑΣΕΩΣ  
 ΓΕΝΙΚΗ ΔΙΕΥΘΥΝΣΗ ΠΟΛΙΤΙΚΗΣ ΟΙΚΟΔΟΜΗΣ ΚΑΙ ΚΑΤΑΣΤΡΟΦΩΝ  
 ΔΙΕΥΘΥΝΣΗ ΔΙΑΧΕΙΡΙΣΗΣ ΑΣΦΑΛΙΣΤΩΝ  
 ΔΙΟΙΚΗΣΗ ΑΣΦΑΛΙΣΤΩΝ  
 ΑΠΟΣΤΟΛΗ Δ. ΚΑΡΑΓΙΑΝΝΗ

ΣΟΦΙΑΣ ΛΕΜΟΝΗ-ΚΡΤΚΙΔΗ  
 Σφ. ο ελεγκτής  
 Σοφία Λεμονή-Κρτκίδη  
 ΗΠΑΠΑΔΑΚΗ ΑΣΑΝΑΣΙΟΣ  
 ΜΑΣΟΠΟΥ ΚΕ-ΒΡΑΧΙΟ Β'

ΣΟΦΙΑΣ ΛΕΜΟΝΗ-ΚΡΤΚΙΔΗ  
 Ε=8726.41 μ<sup>2</sup>

ΕΚΚΛΗΣΙΑ ΠΡΟΣ ΚΑΤΑΣΚΕΥΗ  
 Ε=8726.41 μ<sup>2</sup>

ΟΔΟΣ ΕΝΤΟΣ ΔΙΟΚΤΗΜΑΤΟΣ  
 Ε=8726.41 μ<sup>2</sup>

ΟΔΟΣ ΕΝΤΟΣ ΔΙΟΚΤΗΜΑΤΟΣ  
 Ε=8726.41 μ<sup>2</sup>