

ΑΠΟΣΤΑΣΜΑ ΧΑΡΤΟΥ Γ.Υ.Σ. 1:10.000

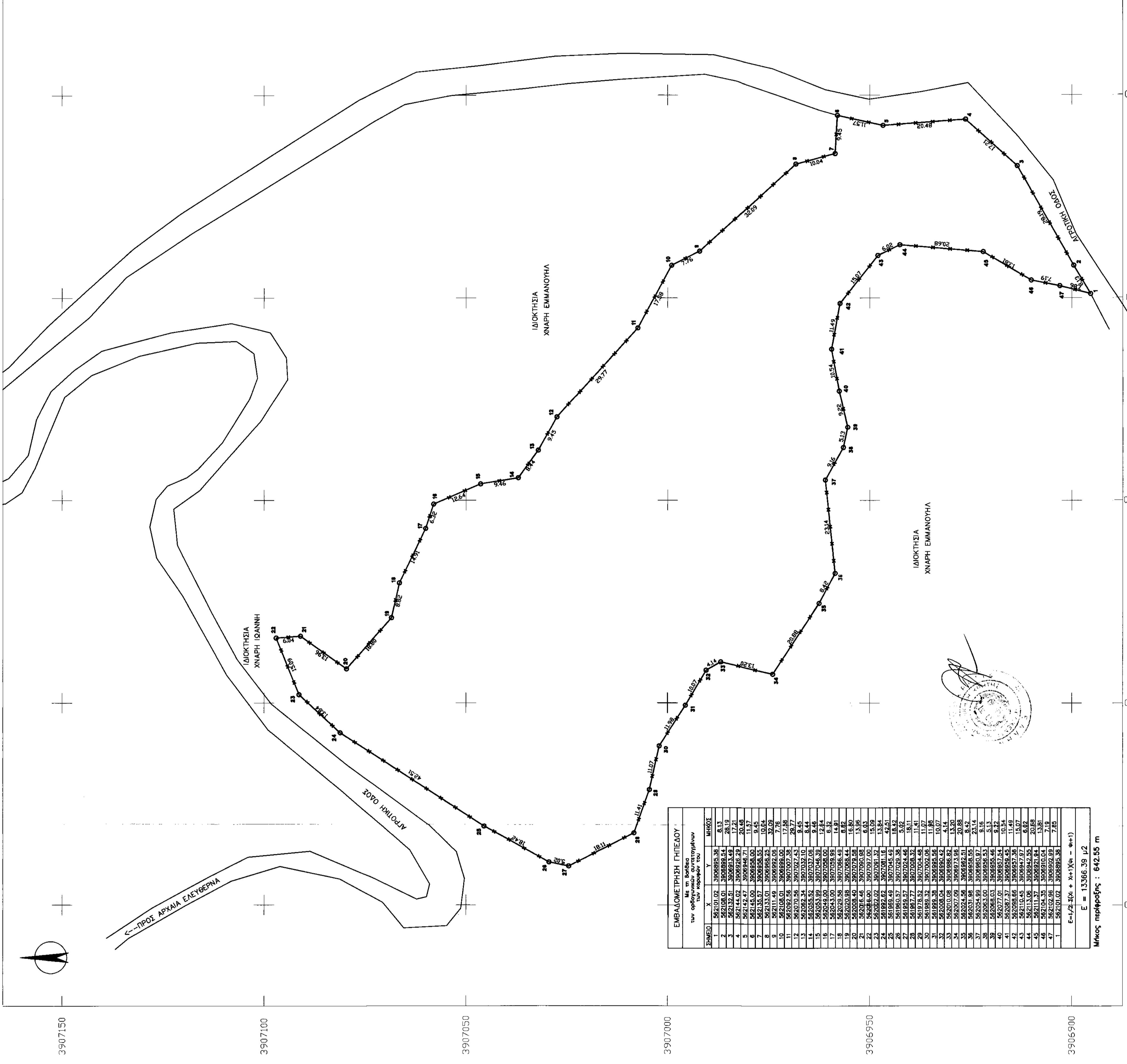
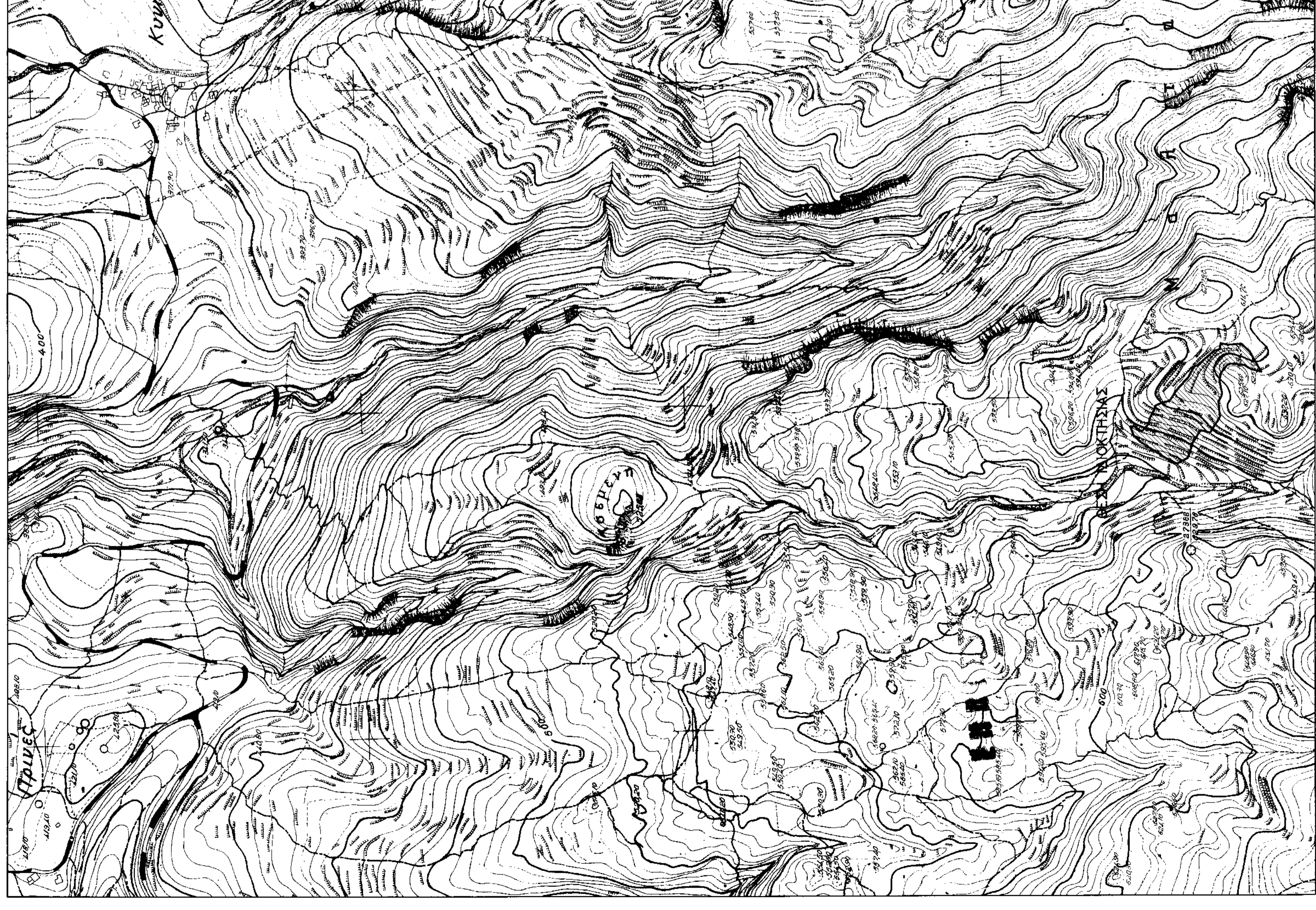

ΣΗΜΕΙΟ	X	Y	ΜΗΚΟΣ
1	3907000	3906950	6,13
2	3907000	3906950	3,39
3	3907000	3906950	17,71
4	3907000	3906950	20,48
5	3907000	3906950	11,87
6	3907000	3906950	10,84
7	3907000	3906950	3,29
8	3907000	3906950	17,38
9	3907000	3906950	29,77
10	3907000	3906950	9,45
11	3907000	3906950	9,45
12	3907000	3906950	12,84
13	3907000	3906950	14,84
14	3907000	3906950	14,84
15	3907000	3906950	14,84
16	3907000	3906950	14,84
17	3907000	3906950	14,84
18	3907000	3906950	14,84
19	3907000	3906950	14,84
20	3907000	3906950	14,84
21	3907000	3906950	14,84
22	3907000	3906950	14,84
23	3907000	3906950	14,84
24	3907000	3906950	14,84
25	3907000	3906950	14,84
26	3907000	3906950	14,84
27	3907000	3906950	14,84
28	3907000	3906950	14,84
29	3907000	3906950	14,84
30	3907000	3906950	14,84
31	3907000	3906950	14,84
32	3907000	3906950	14,84
33	3907000	3906950	14,84
34	3907000	3906950	14,84
35	3907000	3906950	14,84
36	3907000	3906950	14,84
37	3907000	3906950	14,84
38	3907000	3906950	14,84
39	3907000	3906950	14,84
40	3907000	3906950	14,84
41	3907000	3906950	14,84
42	3907000	3906950	14,84
43	3907000	3906950	14,84
44	3907000	3906950	14,84
45	3907000	3906950	14,84
46	3907000	3906950	14,84
47	3907000	3906950	14,84
48	3907000	3906950	14,84
49	3907000	3906950	14,84
50	3907000	3906950	14,84
51	3907000	3906950	14,84
Επιλ. Σημ. 4	3907000	3906950	7,85

Μίκος περίμετρος : 642,55 m

E = 13366,39 μ2

**ΥΠΟΜΝΗΜΑ**

1. Το υπό σπουδή 1-2-3-4-5-6-7-8-9-10-11-12-13-14-15-16-17-18-19-20-21-22-23-24-25-26-27-28-29-30-31-32-33-34-35-36-37-38-39-40-41-42-43-44-45-46-47-1 σφραγισμένο ιδιόκτητης Χάρης Εμμανουήλ του Ιωάννη βρίσκεται στην θέση "Σκίνας" εκτός των ορίων του οικισμού Αρχαίας Ελευθέρας Δήμου Ρεθύμνου και είναι κατά κούρσο όριο & αναδιόρθωση.

2. Εμβαδόν οικόπεδου  
E = 13366,39 μ2

3. Όροι Δόμησης  
Π.Δ. 24-5-85 (ΦΕΚ 270Δ 31-5-85)  
Ν.3212/2003 (ΦΕΚ 308Α 31-12-03)  
-κατάσταση 4000 τ.μ  
-αυτ. δόμησης 0,20  
-μ.γ. ύψος 7,50μ + 1,50μ για στέγη και 4,00μ για ισόγεια κτίσματα  
-όροση 2  
-απόσταση από οικόπεδο 15,00μ  
-πρόσβαση σε κανάλι ύδατος κύριο 25μ.

4. Το παρόν τοπογραφικό διάγραμμα συντάχθηκε σύμφωνα με τις διατάξεις του Ν.651/77 αρ.5
5. Από το ακριβές δεν βέβαιονται πύλας υψηλής τάσης.
6. Τα όρια υποδείχθηκαν από τον ιδιοκτήτη.
7. Το έργο υπολογίστηκε με τον τύπο του Gauss.
8. Το σύστημα συντεταγμένων είναι το ΕΓΣΑ 87.

Τεχνικό  
Γραφείο

ΓΙΩΝΝΗΣ Χ. ΚΩΣΤΑΚΗΣ  
Διπλ. Πολιτικός Μηχανικός Α.Π.Θ.  
ΑΡΧΙΤΕΚΤΟΝΙΚΟ ΓΡΑΦΕΙΟ  
ΚΑΡΑΪΣΚΑΚΗ ΣΤΡΑΤΗΓΗΣ

Βάρδα Κολάγγρη 4 Ρεθύμνο Τηλ. 2831021028  
Πέραμα Δήμου Γεροποτάρου Τηλ. 2834023420

Εργοδότης : ΜΑΡΗ ΕΥΑΓΓΕΛΙΑ του Επαμεινώνδα

Έργο : ΤΟΠΟΓΡΑΦΙΚΟ ΔΙΑΓΡΑΜΜΑ

Θέση έργου : ΕΚΤΟΣ ΟΙΚΙΣΜΟΥ ΑΡΧΑΙΑΣ ΕΛΕΥΘΕΡΝΑΣ  
ΔΗΜΟΥ ΡΕΘΥΜΝΟΥ Θέση "Σκίνας"

Μελετητής : ΠΑΝΝΗΣ Χ. ΚΩΣΤΑΚΗΣ

Θέμα Σχεδίου  
ΤΟΠΟΓΡΑΦΙΚΟ ΔΙΑΓΡΑΜΜΑ

Κλίμακα : 1 : 500  
Αρ. Σχεδίου : 3  
Χρόνος Μελέτης : ΜΑΡΤΙΟΣ 2015

