

ΑΠΟΣΤΑΣΙΑ ΧΑΡΤΟΥ Γ.Υ.Σ. 1:10.000

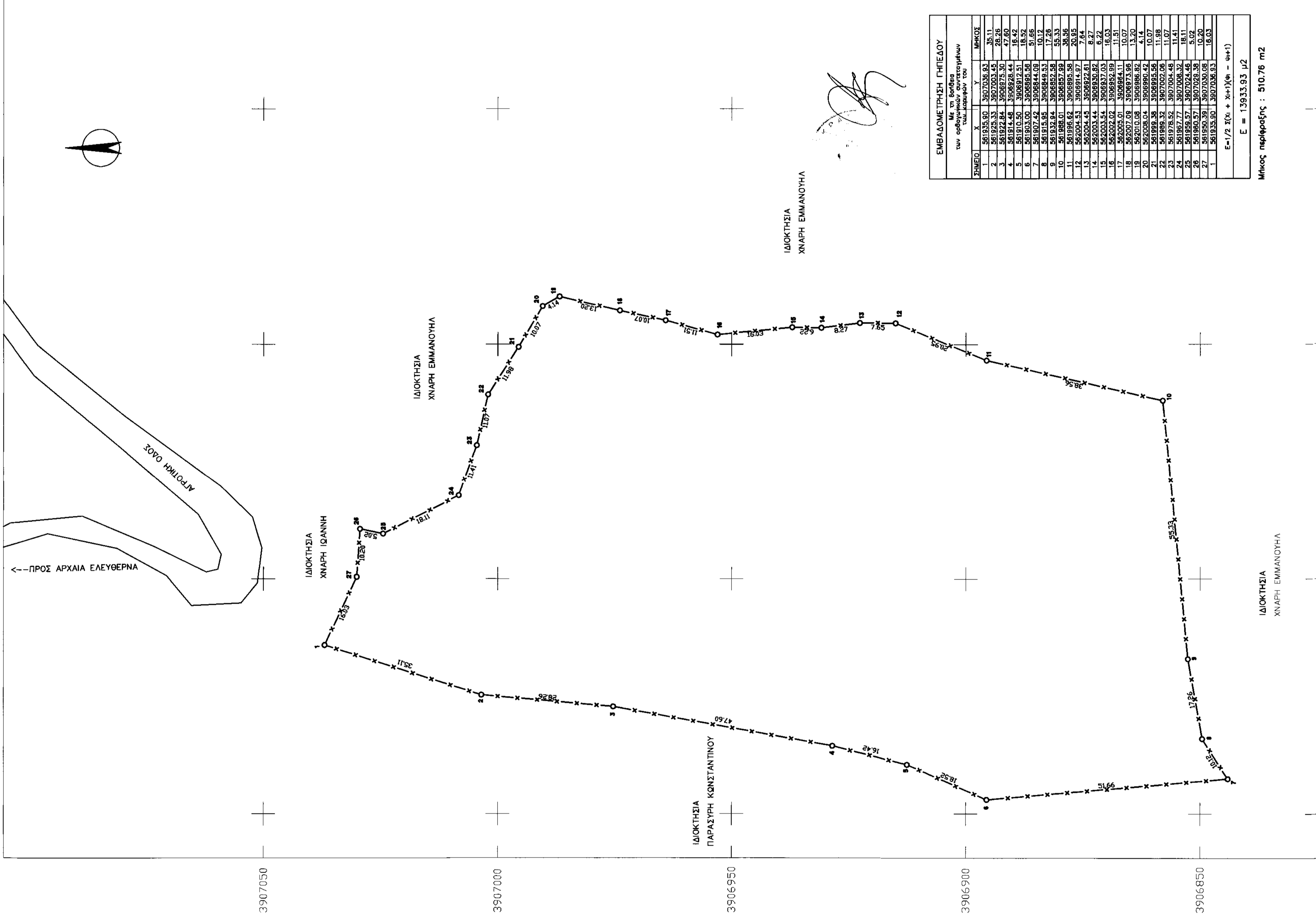
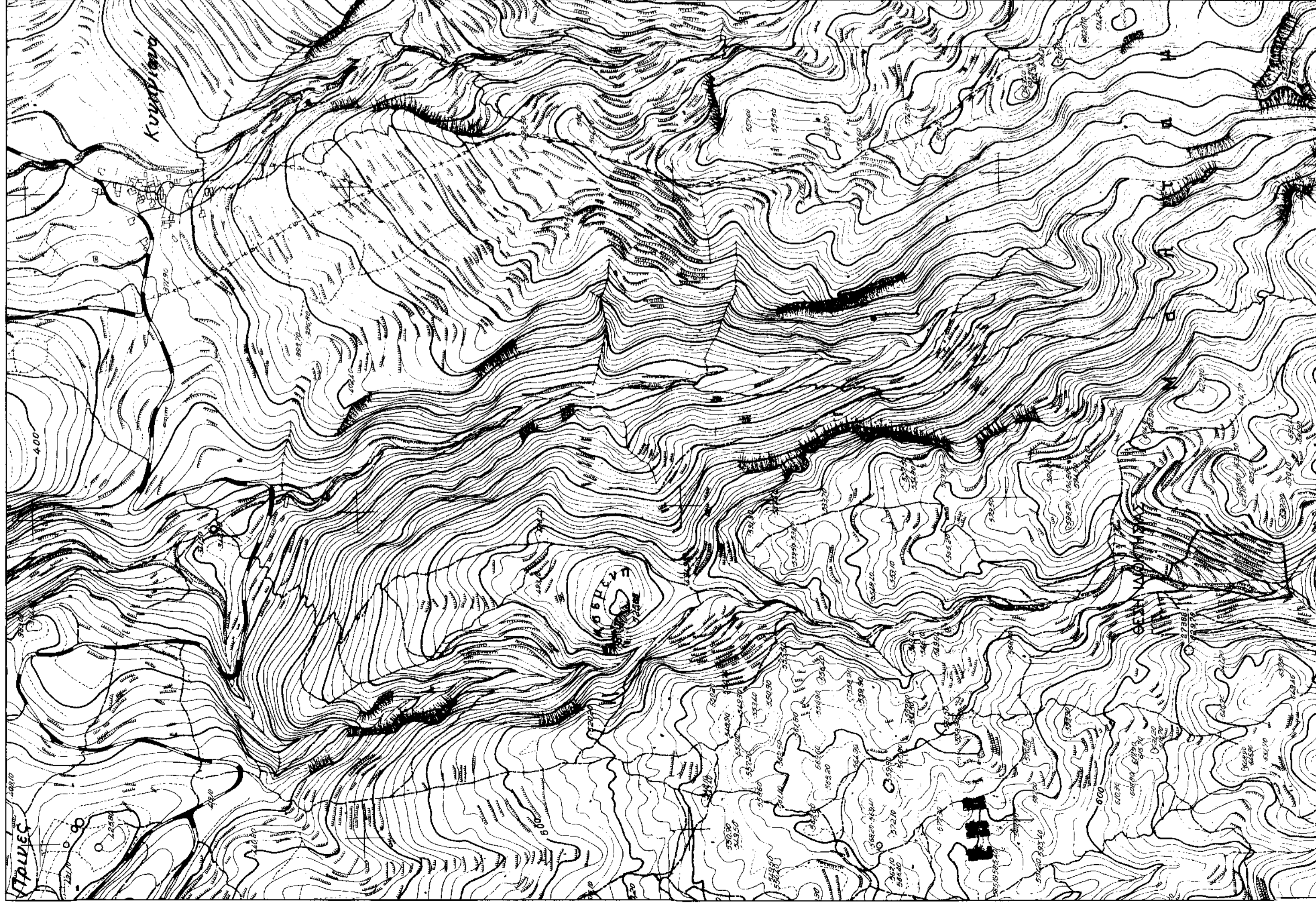

ΣΤΑΘΕΡΟ	X	Y	ΜΗΚΟΣ
1	3907035,90	3907028,82	35,11
2	3907022,84	3906975,30	28,28
3	3906972,84	3906928,44	16,92
4	3906914,48	3906878,44	16,92
5	3906810,50	3906827,51	18,92
6	3906702,42	3906844,08	31,65
7	3906592,42	3906844,08	31,65
8	3906484,58	3906844,08	10,12
9	3906378,44	3906844,08	35,33
10	3906272,42	3906844,08	35,33
11	3906166,42	3906844,08	35,33
12	3906060,42	3906844,08	35,33
13	3905954,42	3906844,08	35,33
14	3905848,42	3906844,08	35,33
15	3905742,42	3906844,08	35,33
16	3905636,42	3906844,08	35,33
17	3905530,42	3906844,08	35,33
18	3905424,42	3906844,08	35,33
19	3905318,42	3906844,08	35,33
20	3905212,42	3906844,08	35,33
21	3905106,42	3906844,08	35,33
22	3905000,42	3906844,08	35,33
23	3904894,42	3906844,08	35,33
24	3904788,42	3906844,08	35,33
25	3904682,42	3906844,08	35,33
26	3904576,42	3906844,08	35,33
27	3904470,42	3906844,08	35,33
Σύνολο			510,76

ΥΠΟΜΝΗΜΑ

1. Το υπό σταθερά 1-2-3-4-5-6-7-8-9-10-11-12-13-14-15-16-17-18-19-20-21-22-23-24-25-26-27-1 σφραγισμένο Ιδιοκτήσιος Χνάρη Εμμανουήλ του Ιωάννη βρίσκεται στην θέση "Σκλήρος" εκτός των ορίων του οικισμού Αρχαίας Ελευθέρας Πύλου. Το παραπάνω έδαφος ανήκει στην Μαρή Ευαγγελία.

2. Εμβαδόν ακινήτου
Ε = 13933,93 μ2

3. Όροι Δόμησης
Π.Δ. 24-5-85 (ΦΕΚ 270Δ 31-5-85)
Ν.3212/2003 (ΦΕΚ 308Α 31-12-03)
-εμβαδόν 4000 τ.μ.
-αυτ. δόμησης 0,20
-μεγ. ύψος 7,50μ. + 1,50μ για στέγη και 4,00μ για ταύρα κτισμάτων
-όροφος 2
-πλάτος οπισθοστάθης 15,00μ.
-πρόβατο σε κατακόρυφο χώρο 25μ.

4. Το παρόν τοπογραφικό διάγραμμα συντάχθηκε σύμφωνα με τις διατάξεις του Ν.651/77 αρ.5
5. Από το ακίνητο δεν διέρχονται δημόσιες υφιστάμενες οδοί.
6. Το έδαφος υπολογίστηκε με το ύψος του Gauss.
7. Το έδαφος υπολογίστηκε με το ύψος του Gauss.
8. Το σύστημα συντεταγμένων είναι το ΕΓΣΑ '87.

Τεχνικό Γραφείο
ΓΙΩΝΝΗΣ Χ. ΚΩΣΤΑΚΗΣ
Διπλ. Πολιτικός Μηχανικός Α.Π.Θ.
Βάρδα Καλλέργη 4 Ρέθυμνο Τηλ. 2831021028
Πέρασμα Δήμου Γεροποτάμου Τηλ. 2834023420

Εργοδότης : **ΜΑΡΗ ΕΥΑΓΓΕΛΙΑ** του Εμμανουήλ
Εργο : **ΤΟΠΟΓΡΑΦΙΚΟ ΔΙΑΓΡΑΜΜΑ**
Θέση έργου : **ΕΚΤΟΣ ΟΙΚΙΣΜΟΥ ΑΡΧΑΙΑΣ ΕΛΕΥΘΕΡΑΣ ΔΗΜΟΥ ΡΕΘΥΜΝΟΥ Θέση "Σκλήρος"**
Μελετητής : **ΓΙΩΝΝΗΣ Χ. ΚΩΣΤΑΚΗΣ**

Θέμα Σχεδίου : **1 : 500**
Αρ. Σχεδίου : **2**
Χρόνος Μελέτης : **ΜΑΡΤΙΟΣ 2015**

ΙΩΑΝΝΗΣ ΧΑΡ ΚΩΣΤΑΚΗΣ
ΔΙΠΛΩΜΑΤΟΥΧΟΣ ΠΟΛΙΤΙΚΟΣ ΜΗΧΑΝΙΚΟΣ
ΣΤΑΘ. ΑΝ. 1111
Α.Φ.Μ. 1111111111
ΕΛΛΗΝΙΚΗ ΔΗΜΟΚΡΑΤΙΑ
ΥΠΟΥΡΓΕΙΟ ΠΑΙΔΕΙΑΣ ΚΑΙ ΘΡΗΣΚΕΥΜΑΤΩΝ
ΙΝΣΤΙΤΟΥΤΟ ΤΕΧΝΟΛΟΓΙΑΣ ΥΠΟΛΟΓΙΣΤΩΝ ΚΑΙ ΕΚΔΟΣΕΩΝ ΔΙΔΑΚΤΙΚΩΝ ΒΙΒΛΙΩΝ
Αθήνα, 11/03/2015
3190-6-3015