



ΣΕΜΑ : ΤΟΠΟΓΡΑΦΙΚΟ ΔΙΑΓΡΑΜΜΑ  
 ΠΕΡΙΦΕΡΕΙΑΚΗ ΕΝΟΤΗΤΑ : ΑΡΓΙΣΣΑ  
 ΔΗΜΟΣ : ΦΑΡΣΑΛΩΝ  
 ΚΤΗΜΑΤΙΚΗ ΠΕΡΙΦΕΡΕΙΑ : ΣΥΛΛΑΔΩΝ  
 ΤΡΙΤΙΚΗ ΚΟΜΜΟΤΙΑ : ΝΕΡΑΪΔΑΣ  
 ΘΕΣΗ : ΜΑΥΡΟΓΙΣ  
 ΑΡΤΕΜΑΧΙΑ : 30,70,74,43

**1. ΣΥΝΤΕΤΑΓΜΕΝΕΣ ΤΩΝ ΓΕΩΤΡΗΣΕΩΝ :**  
 Βουλγαρέτιος Κωνσταντίνου του Αναστασίου  
 Αρτεμαχία Αναδομική : 30 (αποτελείται γεώτρηση) - Ε(30)= 36.125,00 τ.μ.  
 Αρτεμαχία Αναδομική : 43 - Ε(43)= 19.881,00 τ.μ.  
 Αρτεμαχία Αναδομική : 70 - Ε(70)= 51.375,00 τ.μ.  
 Αρτεμαχία Αναδομική : 74 - Ε(74)= 29.756,00 τ.μ.  
 Συνολικό Εμβαδό Αρτεμαχιών : 137.137,00 τ.μ.

**2. ΥΠΟΜΝΗΜΑ**  
 ΟΡΙΟ ΕΝΔΙΑΦΕΡΟΝΤΟΣ : ————  
 ΕΦΑΡΜΟΓΗ ΑΝΑΔΟΜΟΥ : ————  
 ΘΕΣΗ ΓΕΩΤΡΗΣΗΣ : ————  
 ΟΡΟΣΗΜΑ ΑΝΑΔΟΜΟΥ : ————  
 ΥΠΟΓΕΙΟΣ ΑΓΩΓΟΣ : ————

**3. ΟΡΟΙ ΔΟΜΗΣΗΣ (ΓΗΠΕΔΩΝ ΕΚΤΟΣ ΣΧΕΔΙΑΣ) :**  
 Π.Δ. ΤΗΣ 24/31.5.1985 (ΦΕΚ 270 Α')  
 ΟΡΟΙ ΔΟΜΗΣΗΣ ΓΗΠΕΔΩΝ ΕΚΤΟΣ ΡΥΘΟΜΙΚΩΝ ΣΧΕΔΙΑΩΝ ΠΟΛΕΩΝ  
 Ελάχιστο εμβαδόν γηπέδου 4.000 τ.μ. και πρόσωπο σε κοινόχρηστο δρόμο είκοσι πέντε (25) μέτρα.  
**ΑΠΟΣΠΑΣΜΑ ΧΑΡΤΗ Γ.Υ.Σ.  
 ΠΙΝΑΚΙΔΑ "ΒΕΛΕΣΤΙΝΟ"  
 ΚΛΙΜΑΚΑ 1/50000**

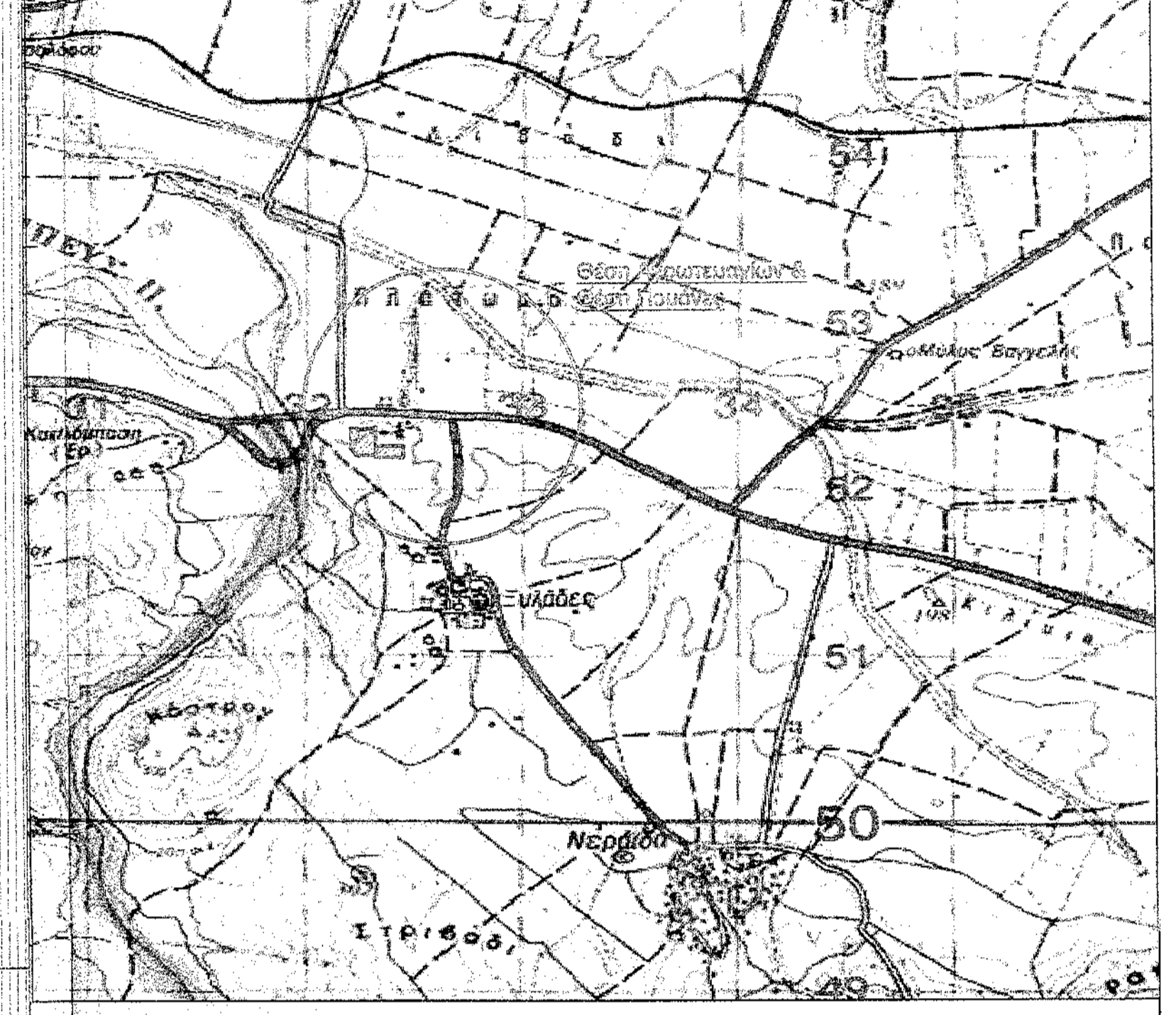

**4. ΣΥΝΤΕΤΑΓΜΕΝΕΣ ΤΩΝ ΚΟΡΥΦΩΝ ΤΩΝ ΙΔΙΟΚΤΗΣΕΩΝ :**

| Συντεταγμένες Κορυφών Αρτεμαχίας 30<br>Σε Προβολικό Σύστημα ΕΓΣΑ 87 |           |            |                    | Συντεταγμένες Κορυφών Γεωτρήσεων<br>Σε Προβολικό Σύστημα ΕΓΣΑ 87 |            |     |           |            |
|---|-----------|------------|--------------------|--|------------|-----|-----------|------------|
| α/α   | X         | Y          | α/α                | X  | Y          | α/α | X         | Y          |
| A   | 373768,90 | 4352028,45 | Υφιστάμενη         | 373966,42  | 4352021,81 | Γ   | 373900,99 | 4352191,00 |
| B   | 373976,09 | 4352022,72 | Προς Αντικατάσταση |  |            | Γ2  | 373849,95 | 4351681,15 |
| Γ   | 373972,72 | 4351881,67 |                    |  |            | Γ3  | 373832,11 | 4351715,30 |
| Δ   | 373969,91 | 4349893,23 |                    |  |            | Γ4  | 374211,61 | 4352296,32 |
| Ε   | 373910,14 | 4351837,85 |                    |  |            | Γ5  | 374444,09 | 4352386,31 |
| Ζ   | 373868,81 | 4351838,19 |                    |  |            | Γ6  | 373848,58 | 4352438,94 |
| Η   | 373930,69 | 4351836,25 |                    |  |            |     |           |            |
| Θ   | 373890,26 | 4351843,42 |                    |  |            |     |           |            |
| Ι   | 373762,88 | 4351838,84 |                    |  |            |     |           |            |

| Συντεταγμένες Κορυφών Αρτεμαχίας 67<br>Σε Προβολικό Σύστημα ΕΓΣΑ 87 |           |            |     | Συντεταγμένες Κορυφών Αρτεμαχίας 70<br>Σε Προβολικό Σύστημα ΕΓΣΑ 87 |            |     |           | Συντεταγμένες Κορυφών Αρτεμαχίας 74<br>Σε Προβολικό Σύστημα ΕΓΣΑ 87 |     |           |            |
|---|-----------|------------|-----|---|------------|-----|-----------|---|-----|-----------|------------|
| α/α   | X         | Y          | α/α | X   | Y          | α/α | X         | Y   | α/α | X         | Y          |
| 1   | 373385,74 | 4351672,87 | 3   | 373560,6  | 4351700,84 | 6   | 373814,76 | 4351619,96  | 9   | 373500,99 | 4352191,00 |
| 2   | 373385,73 | 4351684,32 | 4   | 373531,4  | 4351681,38 | 7   | 373555,26 | 4351619,96  | 10  | 373849,95 | 4351681,15 |
| 3   | 373316,74 | 4351692,87 | 5   | 373385,74   | 4351672,87 | 8   | 373553,96 | 4351423,92  | 11  | 373832,11 | 4351715,30 |
| 4   | 373316,74 | 4351682,87 | 6   | 373385,74   | 4351682,87 | 9   | 373553,96 | 4351404,96  | 12  | 374211,61 | 4352296,32 |
| 5   | 373316,74 | 4351682,87 | 7   | 373316,74   | 4351682,87 | 10  | 373812,51 | 4351404,96  | 13  | 374444,09 | 4352386,31 |
| 6   | 373385,74 | 4351682,87 | 8   | 373316,74   | 4351496,97 | 11  | 373812,51 | 4351404,96  | 14  | 374444,09 | 4352386,31 |
|   |           |            | 9   | 373316,74   | 4351496,97 |     |           |   |     |           |            |
|   |           |            | 10  | 373316,74   | 4351496,97 |     |           |   |     |           |            |
|   |           |            | 11  | 373316,74   | 4351496,97 |     |           |   |     |           |            |
|   |           |            | 12  | 373316,74   | 4351496,97 |     |           |   |     |           |            |
|   |           |            | 13  | 373316,74   | 4351496,97 |     |           |   |     |           |            |
|   |           |            | 14  | 373316,74   | 4351496,97 |     |           |   |     |           |            |

**ΒΟΥΛΓΑΡΕΤΙΟΣ ΚΩΝΣΤΑΝΤΙΝΟΣ του ΑΝΑΣΤΑΣΙΟΥ**

Αποτίμηση Υφιστάμενων Γεωτρήσεων σε Ακτίνα 300μ.  
 Από Πρόσφωνη ΝΕΑ Θάλα Αντικατάσταση σε αρτεμαχία Αναδομική Με Κτηματολογικό Αριθμό 30

**ΜΑΥΡΟΓΙΣ , Τ.Κ.ΝΕΡΑΪΔΑΣ , ΟΙΚΙΣΜΟΣ ΣΥΛΛΑΔΩΝ , ΔΗΜΟΣ ΦΑΡΣΑΛΩΝ**

**ΒΟΥΛΓΑΡΕΤΙΟΣ ΚΩΝΣΤΑΝΤΙΝΟΣ του ΑΝΑΣΤΑΣΙΟΥ**

180116 ΑΠΟΤΥΠΩΣΗ 1/2000  
 πl2\_180116 1/50000

ΑΝΑΒΕΒΗΜΕΝΟΙ :  
 ΑΝΑΒΕΒΗΜΕΝΟΙ :  
 ΑΝΑΒΕΒΗΜΕΝΟΙ :

ΑΡΧΙΤΕΚΤΟΝΙΚΟ ΨΕΥΔΩΝΥΜΟ ΓΕΩΤΡΗΣΕΩΝ ΣΕ ΑΚΤΙΝΑ 300 μ. ΑΠΟ ΣΥΝΤΕΤΑΓΜΕΝΕΣ ΠΡΟΣΤΙΘΕΝΕΣ ΚΕΦΑΛΕΣ

**ΤΕΧΝΙΚΗ ΚΑΤΑΣΚΕΥΑΣΤΙΚΗ - ΓΡΑΦΕΙΟ ΤΟΠΟΓΡΑΦΙΚΗΣ ΕΦΑΡΜΟΓΩΝ ΣΙΣΚΟΣ ΔΗΜΗΤΡΙΟΣ**  
**ΦΑΡΣΑΛΑ** ΟΤΠΛΟΣ 81 1ος ΟΡΦΟΣ  
 26500000 - ΟΙΚΟΜΕΝΑ  
**ΛΑΡΙΣΣΑ** ΗΡΩΝ ΠΟΛΥΤΕΧΝΕΙΟΥ 117 Α 3ος ΟΡ.  
 541 1115752