

Εμβαδόν Διοικήτου ΑΒΓΔΕΖΗΘΙΚΛΜΝΙΟΠΡΣΤΥ
Υπολογισμός Εμβαδού με Ορθογώνιες Συντεταγμένες

Α/Α Σημείου	Ποσοστό Σημείου	X	Y	Πλευρά (m)	
1	1	A	682885.23	426778.55	22.02
2	2	B	682881.21	4267803.20	7.11
3	3	Γ	682875.22	4267807.02	2.94
4	4	Δ	682870.98	4267808.93	3.26
5	5	Ε	682870.19	4267810.63	6.95
6	6	Ζ	682863.72	4267813.15	6.72
7	7	Η	682858.13	4267816.88	5.57
8	8	Θ	682856.75	4267822.27	9.55

9	9	Ι	682865.00	4267827.10	10.40
10	10	Κ	682875.36	4267826.25	12.61
11	11	Λ	682887.90	4267824.89	11.07
12	12	Μ	682897.18	4267818.86	8.28
13	13	Ν	682905.08	4267816.37	5.85
14	14	Ξ	682910.28	4267813.70	14.66
15	15	Ο	682924.83	4267811.93	22.41
16	16	Π	682923.11	4267789.58	12.42
17	17	Ρ	682910.80	4267787.91	8.69

18	18	Σ	682903.11	4267789.86	5.44
19	19	Τ	682898.37	4267781.19	8.11
20	20	Υ	682890.46	4267774.41	5.65
21	1	Α	682885.23	4267781.55	0.00

Εμβαδόν Διοικήτου C = 1761.01m²

ΔΗΛΩΣΗ ΥΠΟΧΡΩΜΕΝΩΝ ΟΡΙΩΝ

Ο κάτω υποχρωμαμένος κος Παναγιώτης Τσαγγαλιός δηλώνει ότι τα όρια του οικοπέδου που φαίνεται στο παρόν τοπογραφικό διάγραμμα με στοιχεία (ΑΒΓΔΕΖΗΘΙΚΛΜΝΙΟΠΡΣΤΥΧΨΩΑ) υποδεικνύσαν από εμένα επί τοπου κ έχουν υλοποιηθεί ορθά.

Ο ΔΗΛΩΣΩΝ

[Signature]

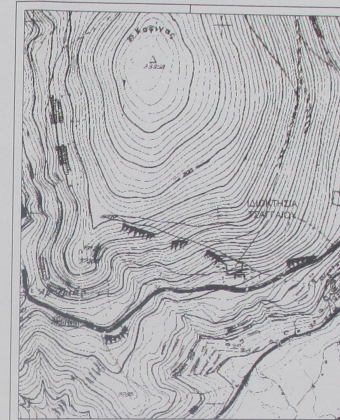

ΑΠΟΣΠΑΣΜΑ ΧΑΡΤΟΥ
ΚΛΙΜΑΚΑ 1:5000



ΤΟΠΟΓΡΑΦΙΚΟ ΔΙΑΓΡΑΜΜΑ
Επιμετρούμενο
ΣΤΗ ΘΕΣΗ "ΝΕΡΒΑΤΩΘΙ-ΚΟΦΙΝΑΣ"
ΔΗΜΟΤΙΚΗ ΚΟΙΝΟΤΗΤΑ ΚΑΡΔΑΜΥΛΩΝ
ΔΗΜΟΥ ΧΙΟΥ
Φ.Ε.Ρ. Ι.Δ. ΠΑΝΑΓΙΩΤΗ ΚΩΝ/ΝΟΥ ΤΣΑΓΓΑΛΙΟΥ

ΥΠΟΜΝΗΜΑ

1. Όσα δεικνύονται επί τοπου υπό τον κος Παναγιώτη Κων/νου Τσαγγαλιό των οποίων την ευθύνη κς οποιήσθου φέρουν.
2. Εμβαδόν = (ΑΒΓΔΕΖΗΘΙΚΛΜΝΙΟΠΡΣΤΥΧΨΩΑ) = 1761.01 μ²
3. Βεβαιώνεται βάσει του υψώου 651.77 ότι το οικόπεδο φέρει 16 Πανωτά Κων/νου Τσαγγαλιού που φαίνεται στο παρόν τοπογραφικό διάγραμμα με στοιχεία (ΑΒΓΔΕΖΗΘΙΚΛΜΝΙΟΠΡΣΤΥΧΨΩΑ) είναι μη όριο και μη οικοδομήσιμο σύμφωνα με το ΠΔ 31/24/5/85 4ΚΚ 270 Α. Βρίσκεται εκτός ορίσθου και εκτός βιομηχανικού εκτέθου.

ΚΛΙΜΑΚΑ 1:200 ΜΑΪΟΣ 2011

Η ΜΗΧΑΝΙΚΟΣ

ΓΕΩΡΓΙΟΣ

