

ΣΥΝΤΕΤΑΓΜΕΝΕΣ ΚΟΡΥΦΩΝ
ΑΓΡΟΤΕΜΑΧΙΟΥ ΣΤΟ ΚΡΑΤΙΚΟ
ΣΥΣΤΗΜΑ ΣΥΝΤΕΤΑΓΜΕΝΩΝ ΕΓΣΑ'87

A	X=448395.57	Y=4482923.62
B	X=448489.08	Y=4482876.94
Γ	X=448504.08	Y=4482876.66
Δ	X=448566.02	Y=4482914.29
E	X=448565.65	Y=4482910.19
Z	X=448553.22	Y=4482906.96
H	X=448546.56	Y=4482900.35
B	X=448538.07	Y=4482893.92
I	X=448529.61	Y=4482893.38
K	X=448494.63	Y=4482907.53
Λ	X=448433.37	Y=4482953.00
M	X=448404.40	Y=4482968.13
N	X=448397.35	Y=4482954.46
Ξ	X=448391.40	Y=4482943.09
D	X=448389.78	Y=4482936.19
Π	X=448391.16	Y=4482930.35

ΑΠΟΣΠΑΣΜΑ ΧΑΡΤΗ ΔΙΑΝΟΜΗΣ ΎΠ. ΓΕΩΡΓΙΑΣ

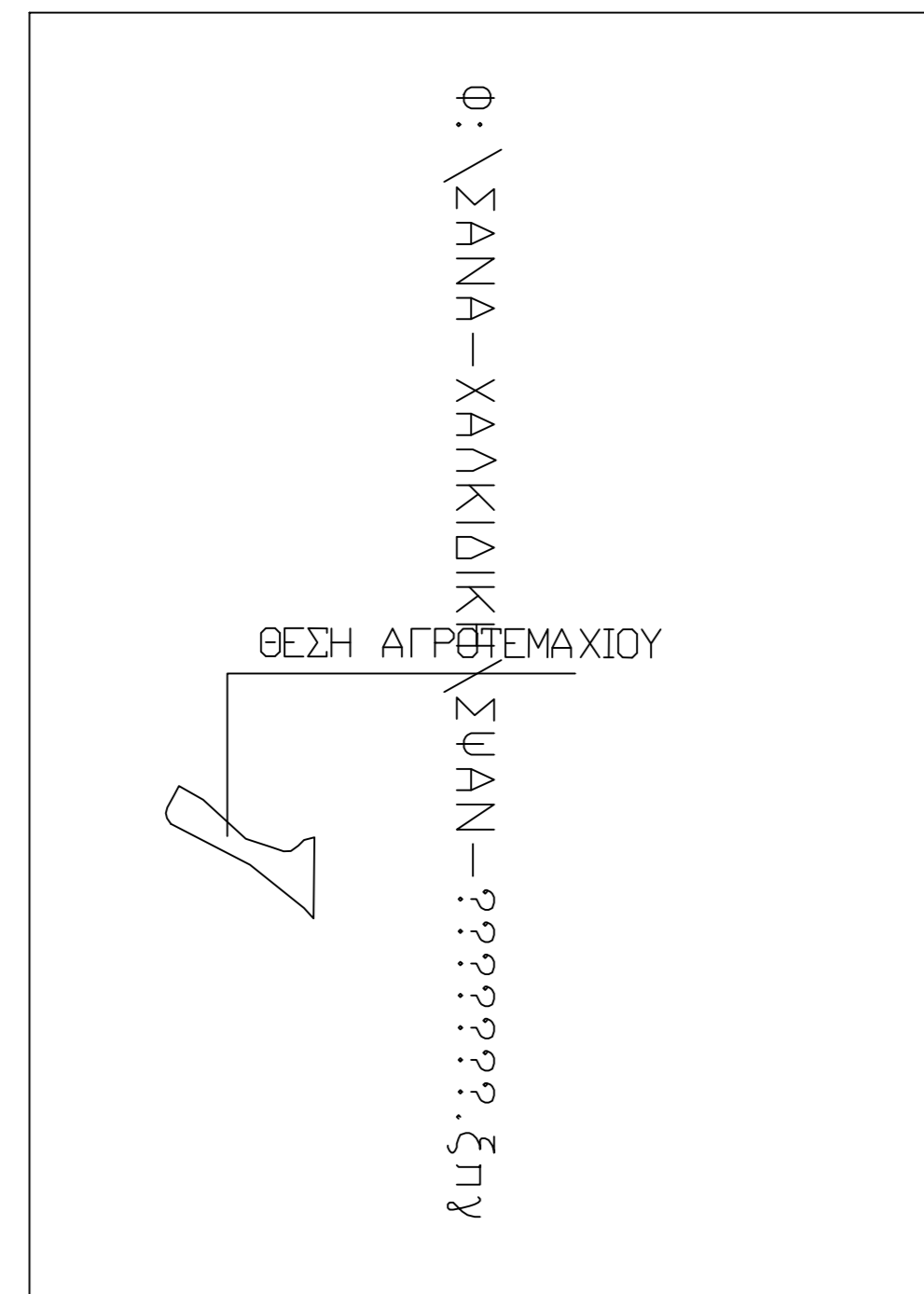

ΑΠΟΣΠΑΣΜΑ ΟΡΘΟΦΩΤΟΧΑΡΤΗ ΚΤΗΜΑΤΟΛΟΓΙΟΥ

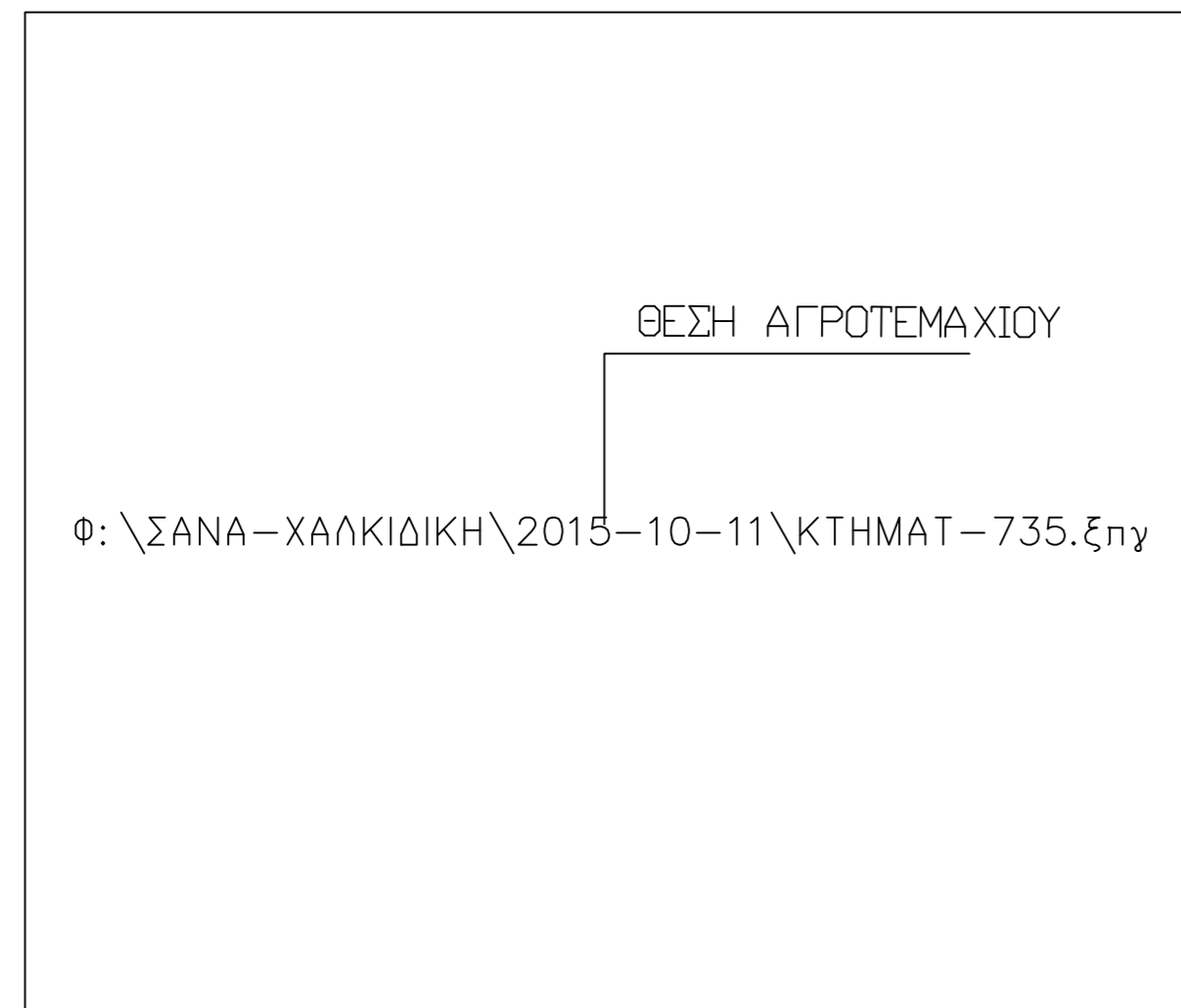

ΝΟΜΟΣ ΧΑΛΚΙΔΙΚΗΣ
ΔΗΜΟΣ ΠΟΛΥΓΥΡΟΥ
Δ.Δ. ΣΑΝΩΝ

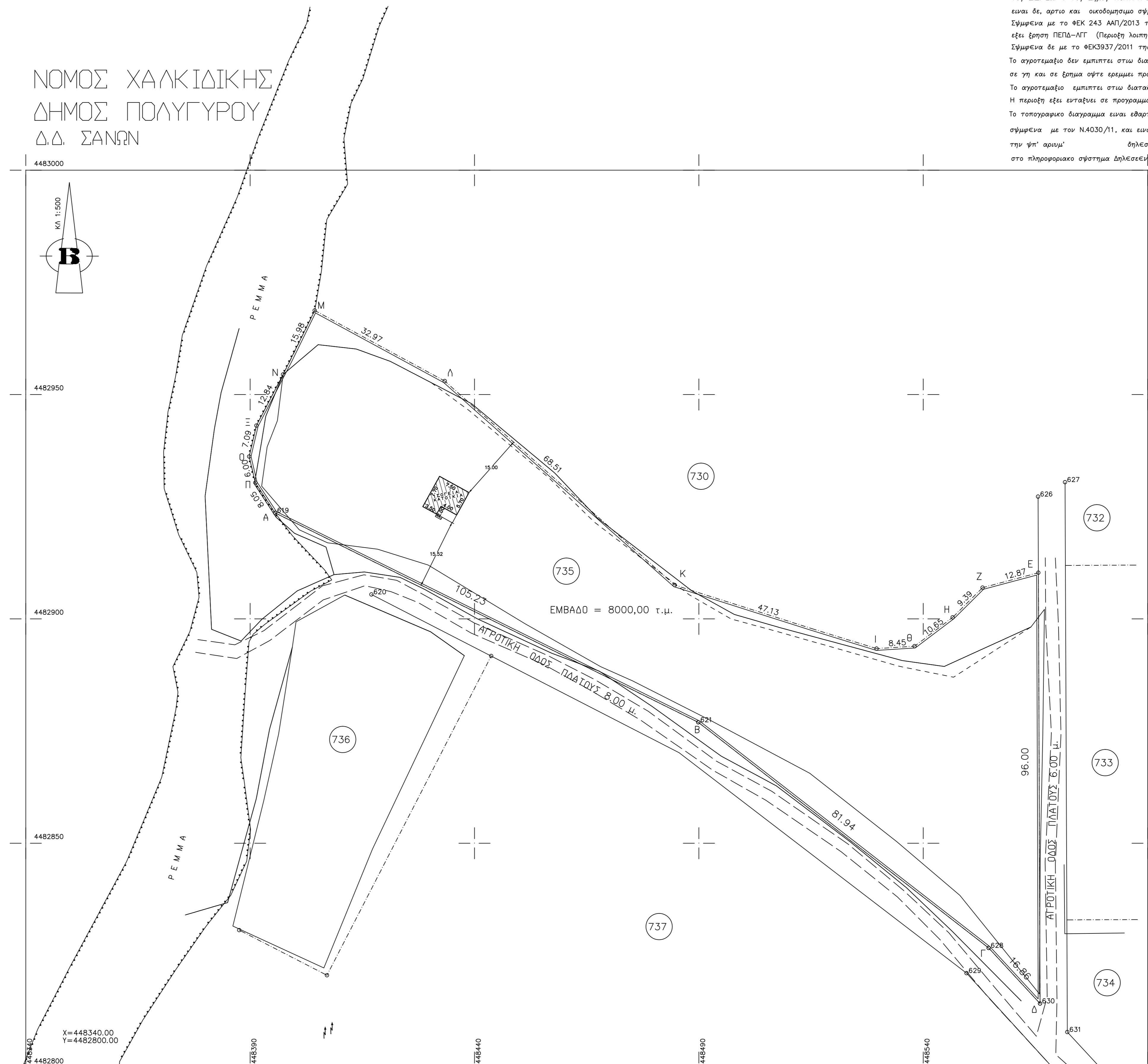

ΔΗΛΩΣΗ ΤΟΥ Ν.651/77

Η κατωφύλαξη του ποταμού μηδέν/κού Παυλίδη Θεόδωρος
δηλώνει υπέρβαρα σύμφωνα με τις συντεταγμένες του Ν.651/77 ότι το αγροτεμάχιο με τα στοιχεία
Α.Β.Γ.Δ.Ε.Ζ.Η.Τ.Κ.Λ.Μ.Ν.Ξ.Ο.Π.Α. Εμβαδόν=8000.00 τ.μ.,
ήρθε να κατασκευαστεί, εκτός εδάφους, εκτός ζώνης, εκτός περιοχής ΝΑΤΟΝΕΑ φραγεται στο τοπογραφικό διαγράμμα
του Δ.Δ. ΣΑΝΩΝ του Δήμου ΠΟΛΥΓΥΡΟΥ με αριθμό προγραμματισμού 735,
και οι όρια και οικοδομήσιμα σύμφωνα με τις κείμενες πολεοδομικές διατάξεις.
Σύμφωνα με το ΝΕΚ 243 ΜΠ/2013 του Γενικού Πολεοδομικού Σχεδίου, το αγροτεμάχιο
είναι έρση ΠΕΠ-ΛΓ (Περιοχή λοιπών γεωργικών γηών).
Σύμφωνα δε με το ΝΕΚ937/2011 της ΝΑΤΟΝΡΑ, το αγροτεμάχιο εμπίπτει στην Περιοχή Γ.
Το αγροτεμάχιο δεν εμπίπτει στις διατάξεις του Ν. 1337/83 και κατά συνέπεια δεν οφείλει εισφορά
σε γη και σε έτημα ούτε ερωμι προμήθ εφαρμογών στην περιοχή.
Το αγροτεμάχιο εμπίπτει στις διατάξεις του Ν.2308/85 περί Βονικού Κτηματολογίου.
Η περιοχή έχει ενταχθεί σε πρόγραμμα κτηματογράφησης αλλά δεν έχει θεσπιστεί η υποβολή δηλώσεων
Το τοπογραφικό διαγράμμα είναι ελαττωμένο από το κρατικό σύστημα συντεταγμένων ΕΓΣΑ'87
σύμφωνα με τον Ν.4030/11, και είναι ταχισμένο με αυτό που συνοδεύει
την ψηφιακή δήλωση που έχει εισαχθεί στην
στο πληροφοριακό σύστημα δηλώσεων και βεβαιώσεων του Τ.Ε.Ε.

Η Μηχανικός
Βεσσαίουκη 13-10-2015

ΔΗΛΩΣΗ ΙΔΙΟΚΤΗΤΗ (Ν.4030/2011)
Ο κάτωθι υπογεγραμμένος ΑΝΔΡΕΑΣ ΓΚΑΝΒΑΣ δηλώνει ότι :

- Τα όρια του γαιοτεμαχίου με στοιχεία Α.Β.Γ.Δ.Ο.Π.Α. Εμβαδόν=8000.00 τ.μ. και αριθμό 735, που βρίσκεται στο ΣΑΝΑ του Δήμου ΠΟΛΥΓΥΡΟΥ Π.Ε. Κεντρικής Μακεδονίας υποδεικνύονται στο έμμενο και
- επιθυμεί για την ακρίβεια των δηλούμενων ορίων του γαιοτεμαχίου Ο ΔΗΜΩΝ

ΕΡΓΟΔΟΤΗΣ ΜΑΤΡΟΠΟΥΛΟΥ ΜΑΡΙΑ	
ΕΡΓΟ ΤΟΠΟΓΡΑΦΙΚΟ ΔΙΑΓΡΑΜΜΑ ΣΕ ΕΓΣΑ'87	
ΘΕΣΗ ΑΓΡΟΤΕΜΑΧΙΟ 735 - Δ.Δ. ΣΑΝΩΝ ΔΗΜΟΣ ΠΟΛΥΓΥΡΟΥ - ΝΟΜΟΣ ΧΑΛΚΙΔΙΚΗΣ	
ΜΕΛΕΤΗΤΗΣ ΠΑΤΑΙΔΗΣ ΘΕΟΔΩΡΟΣ ΠΟΛΙΤΙΚΟΣ ΜΗΧΑΝΙΚΟΣ ΠΑΤΑΙΔΗΣ ΘΕΟΔΩΡΟΣ ΠΙΤΧ. ΠΟΛΙΤΙΚΟΣ ΜΗΧΑΝΙΚΟΣ	
ΘΕΜΑ ΤΟΠΟΓΡΑΦΙΚΟ ΔΙΑΓΡΑΜΜΑ	ΑΡΙΘ. ΣΧΕΔΙΟΥ Α
ΚΑΙΜΑΚΑ 1:500	
ΧΡΟΝΟΣ ΜΕΛΕΤΗΣ 10-2015	
ΥΠΟΓΡΑΦΗ	ΣΦΡΑΓΙΔΑ